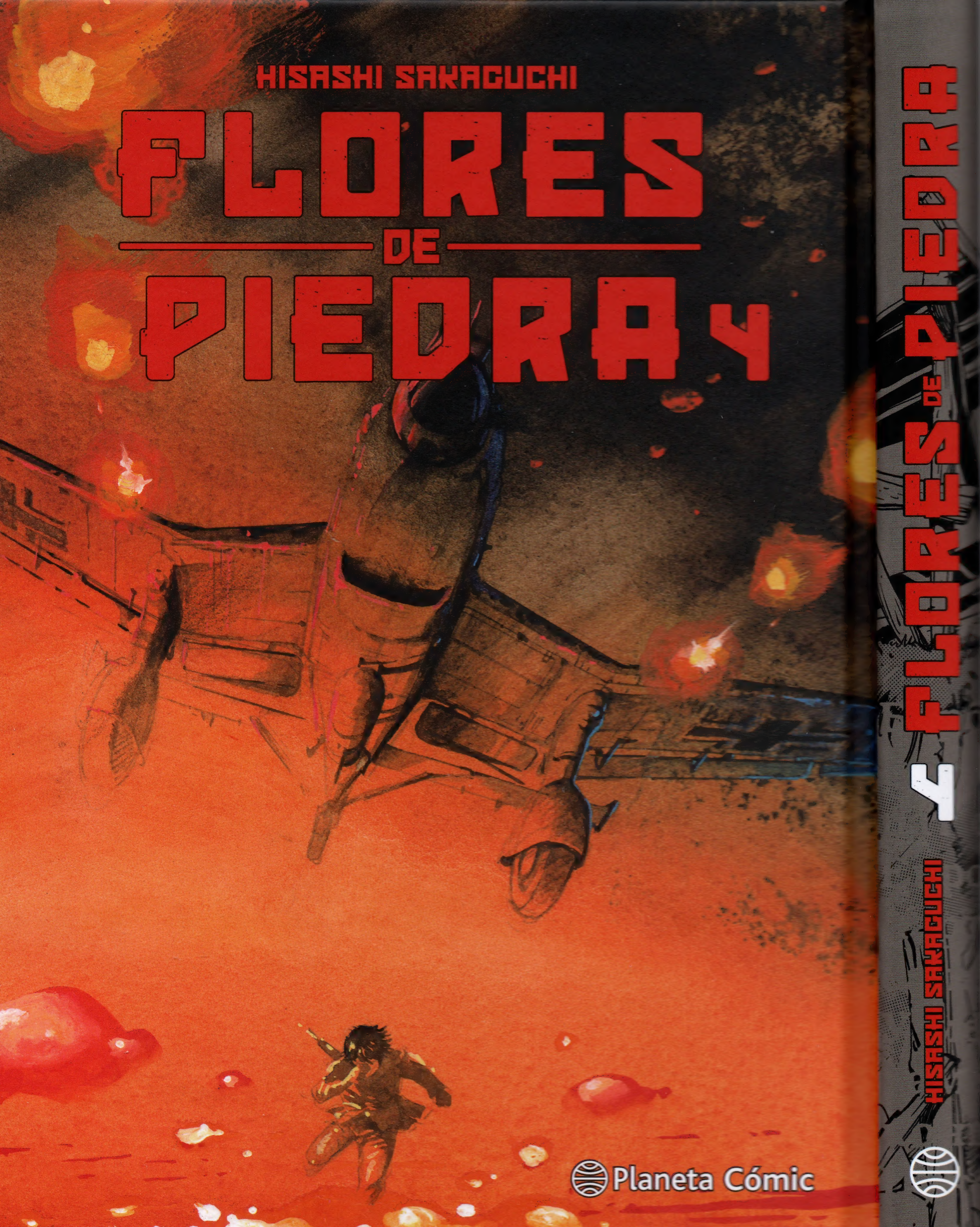
HISASHI SAKAGUCHI
FLORES DE PIEDRA 4
Planeta Cómic
FLORES DE PIEDRA 4
HISASHI SAKAGUCHI

HISASHI SAKAGUCHI

FLORES DE PIEDRA

4

Presentación de los personajes principales 3

Capítulo 19 La marcha interminable 4

Capítulo 20 Vientos arremolinados 196

Colección de recortes e ilustraciones 267

IVÁN

Es el primo de Krilo. Por indicaciones de la Alemania nazi, investiga el paradero de Moltovich, de quien sospechan que se llevó lingotes de oro escondidos. Y aunque ha fallado en su intento de encontrar a Moltovich, lo que sí ha conseguido ha sido ponerse en contacto con el Partido Comunista, la resistencia contra la Alemania nazi.

FII

Esta joven muchacha es la amiga de la infancia de Krilo. Se ha visto envuelta en varias conspiraciones, incluido un secuestro por parte de Moltovich y un complot para envenenar a Meissner. Aunque su situación era preocupante, ya que se encontraba bajo la protección de Meissner, tuvo la suerte de recuperar la vista perdida.

KRILO

La invasión de la Alemania nazi ha causado que este muchacho pierda su pueblo, el lugar donde nació. El sufrimiento y el dolor tras haber asesinado a un enemigo han hecho que este chico haya pasado de ser un niño a ser un adulto. La invasión de la Alemania nazi avanza y ahora Krilo lidera al grupo de los más jóvenes de entre el cada vez más numeroso grupo de partisanos.

FUNBELBALDINC

Es el maestro que ha sido designado a la escuela a la que asiste Krilo. Se trata de una persona que posee una profunda inteligencia y un gran corazón. Fue él quien les explicó a Krilo y a Fii las maravillas de la imaginación humana. Actualmente se desconoce si está vivo o muerto.

MILKA

Es la amante de Iván. Fue arrestada cuando se refugió en la licorería de un amigo mientras buscaba a Iván. Después de salir de prisión, se convierte en la amante de un hombre del vecindario.

MINTO

Colabora con Krilo. A pesar de formar parte del plan de Moltovich para rescatar a Fii, lo engañan y lo dejan atrás. Pero fue allí donde conoció a Iván y le presentó a varios miembros del Partido Comunista.

MEISSNER

Es un joven oficial de la Alemania nazi. Sin embargo, a pesar de dirigir el ejército que invade Yugoslavia, cree en una ideología diferente a la de la Alemania nazi. Conoce a Moltovich disfrazado de anticuario y siente simpatía por él.

PRESENTACIÓN DE LOS PERSONAJES PRINCIPALES

CAPÍTULO 19

La marcha interminable

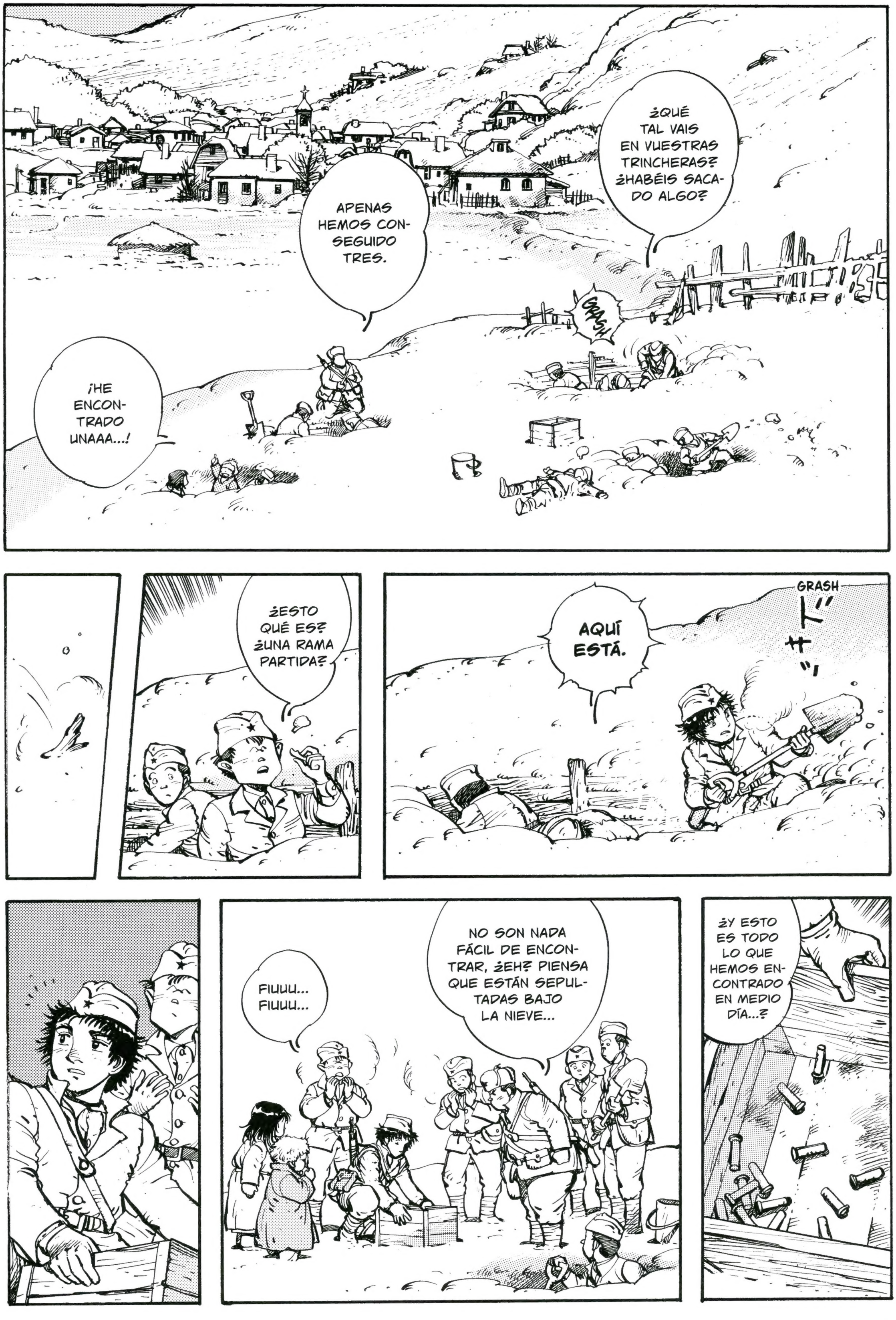
¿QUÉ TAL VAIS EN VUESTRAS TRINCHERAS? ¿HABÉIS SACADO ALGO?
APENAS HEMOS CONSEGUIDO TRES.
GRASH
¡HE ENCONTRADO UNAAA...!
¿ESTO QUÉ ES? ¿UNA RAMA PARTIDA?
GRASH
ドサッ
AQUÍ ESTÁ.
NO SON NADA FÁCIL DE ENCONTRAR, ¿EH? PIENSA QUE ESTÁN SEPULTADAS BAJO LA NIEVE...
FIUUU... FIUUU...
¿Y ESTO ES TODO LO QUE HEMOS ENCONTRADO EN MEDIO DÍA...?

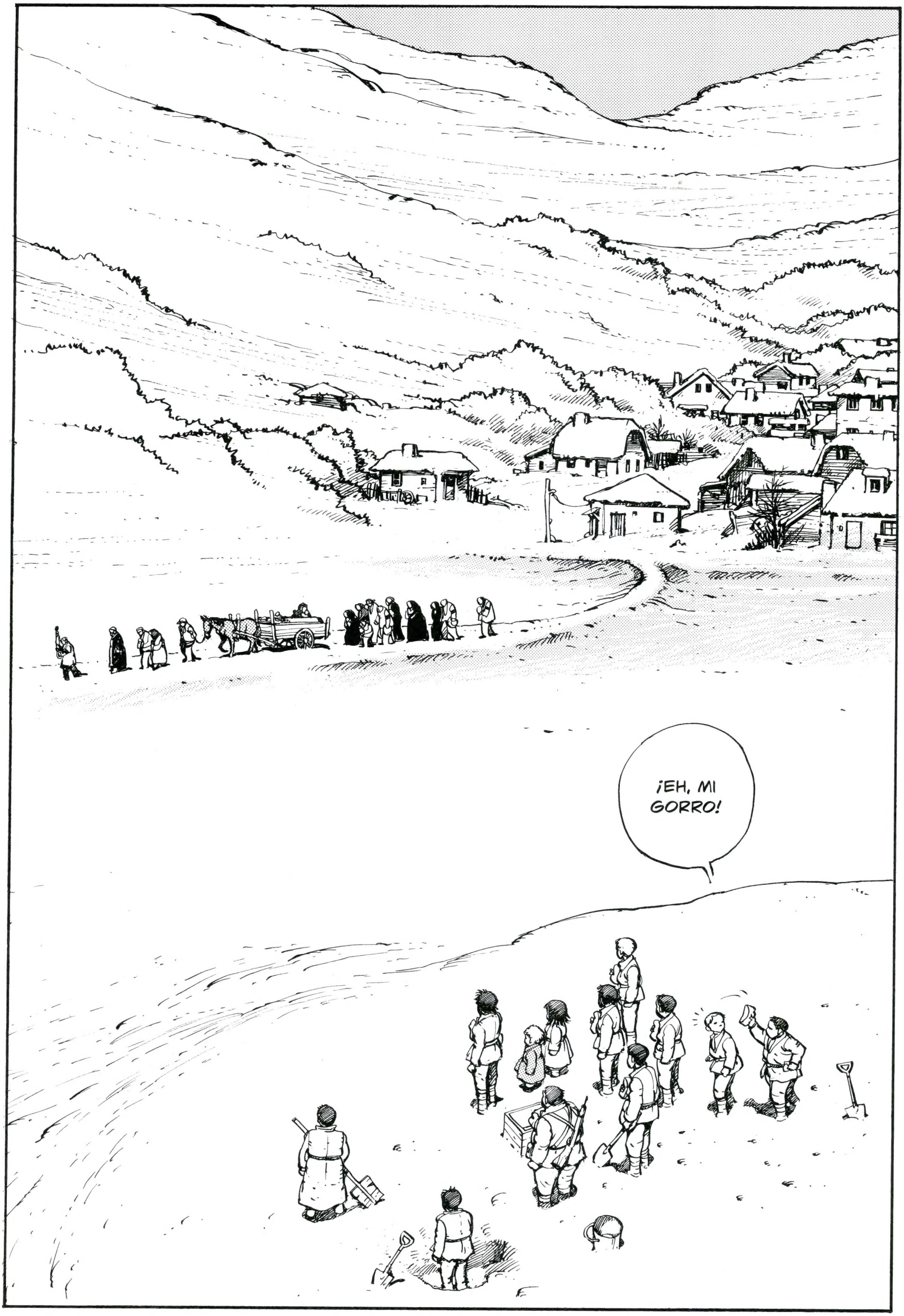
¡EH, MI GORRO!

POBRE BEBÉ... QUÉ LÁSTIMA...
ESE ES EL ATAÚD DE ŠAN...
CLANC ガラ
CLANC ガラ
UUUGH...
AQUÍ TIENES A MUCHOS COMPAÑEROS, ¿DE ACUERDO? Y TODOS SOMOS COMO HERMANOS.
ANÍMATE, ¿VALE?
POM
A PRUK YA SE LE HAN MUERTO SUS DOS PADRES...
SNIFF. SNIFF.
CLANC ガラ
CLANC ガラ
CRASH
¡UAAAH!
EEEEH... AQUÍ HAY UNA AMETRALLADORA.
ESTÁ AGARRADA A ALGO.
¡CÓMO PESA!
MENUDO HALLAZGO SERÍA.

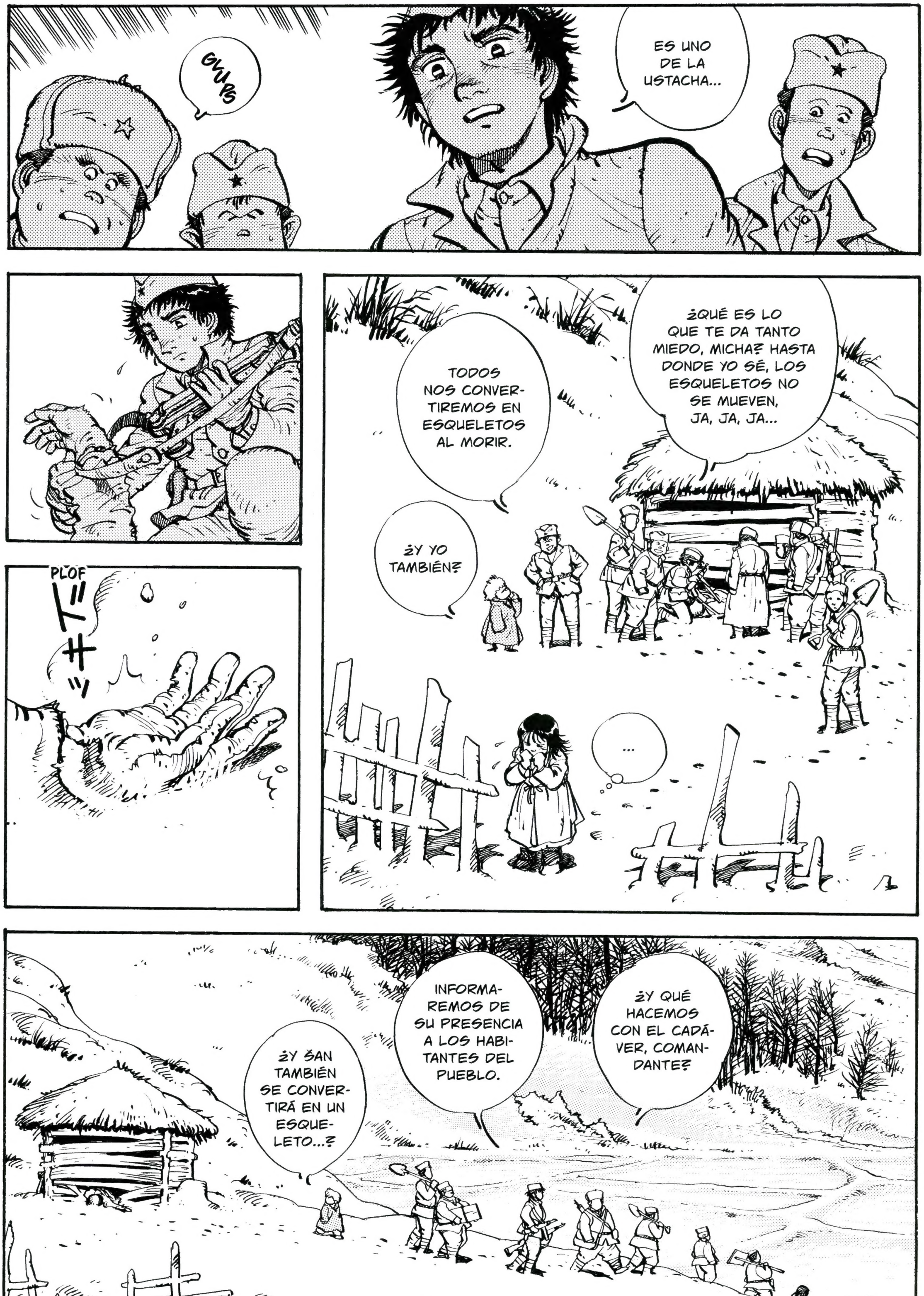
GLUPS
ES UNO DE LA USTACHA...
PLOF
ドキッ
¿QUÉ ES LO QUE TE DA TANTO MIEDO, MICHA? HASTA DONDE YO SÉ, LOS ESQUELETOS NO SE MUEVEN, JA, JA, JA...
TODOS NOS CONVERTIREMOS EN ESQUELETOS AL MORIR.
¿Y YO TAMBIÉN?
...
¿Y QUÉ HACEMOS CON EL CADÁVER, COMANDANTE?
INFORMAREMOS DE SU PRESENCIA A LOS HABITANTES DEL PUEBLO.
¿Y SAN TAMBIÉN SE CONVERTIRÁ EN UN ESQUELETO...?

¿AL MORIR-NOS?
ESTO... ESO ES CUANDO DEJAMOS DE PERCIBIR CUALQUIER COSA.
PLONC
¿PER... CI... BIR...?
ESO SIGNIFICA QUE YA NO SIENTES HAMBRE, NI TIENES FRÍO, NI NAAADA POR EL ESTILO.
¿Y POR QUÉ DEJAMOS DE "PER-CI-BIR" LAS COSAS?
POR ESO MISMO. PORQUE ESTÁS MUERTO.
¿PERO POR QUÉ PASA ESO CUANDO NOS MORI-MOS?
ESTÁIS PESA-DITOS CON EL TEMA, ¿EH? ¡AHORA ESTOY OCUPADO LIMPIANDO TODOS ESTOS CAS-QUILLOS DE BALA!
CLONC
OYE, EMMA... ¿POR QUÉ DEJAMOS DE "PER-CI-BIR" LAS COSAS CUANDO NOS MORIMOS?
¿EH?
PLONC
BUENO, PUES...
ESO ES PORQUE EL ALMA SE SEPARA DEL CUERPO Y SUBE HASTA EL CIELO.
¿ENTON-CES, ES EL ALMA LA QUE "PER-CI-BE" LAS CO-SAS...?

...LO PUEDE INTERPRETAR COMO UNA BENDICIÓN, O COMO UNA DESGRACIA.
Y CUANDO EL ALMA PERCIBE CUÁNTO FRÍO HACE...
Y ASÍ ES COMO TU ALMA PERCIBE QUE HACE FRÍO.
CUANDO TUS MANOS TOCAN LA NIEVE, SE ENVÍA UNA SEÑAL A TU ALMA.
CHOF
ASÍ ES. PORQUE EL CUERPO FUNCIONA COMO UN CONTENEDOR PARA EL ALMA.
PARA QUE ME ENTENDÁIS, ES COMO SI CADA UNO DE ELLOS FUERA UNA ANTENA DE TRANSMISIÓN QUE RECOGE TODO AQUELLO QUE SE VE, SE ESCUCHA, SE HUELE Y SE SABOREA. ES A TRAVÉS DE ESAS ANTENAS POR DONDE VUESTRA ALMA PUEDE SENTIR.
ME ESTOY REFIRIENDO A LOS CINCO SENTIDOS.
MIRAD, OS VOY A CONTAR UNA COSA. EN EL CONTENEDOR DE VUESTRA ALMA HAY DOS OJOS, DOS OREJAS, UNA NARIZ Y UNA LENGUA.
AAAH...
PUEEEES... YO DIRÍA QUE SIMPLEMENTE HACE FRÍO, Y PUNTO.
PUES SÍ. ESTO ESTÁ CONGELADO.
CHOF
CHOF
ASEGURAOS DE EMPAQUETAR LA CANTIDAD EXACTA DE PÓLVORA.
...EL ALMA SERÍA ALGO ASÍ COMO EL CAPITÁN DEL BARCO QUE VA TRIPULANDO SU EMBARCACIÓN.
...
SI COMPARAMOS NUESTRO PROPIO CUERPO CON UN BARCO...
ERES TODO UN RATÓN DE BIBLIOTECA, ¿EH, ISAAC? SE NOTA QUE SABES MUCHAS COSAS.

PUES SÍ. ASÍ ES.
TOOODOS NOSOTROS SOMOS CAPITANES EN NUESTRO BARCO, SÍ. JE, JE, JE...
HUUUM...
¿ENTONCES NOSOTROS SERÍAMOS CAPITANES DEL BARCO?
¿ASÍ QUE EN LOS BARCOS TAMBIÉN HAY ANTENAS, EH? MMM...
ザザア
SPLAAASH
BRUOOOM
SNIF SNIF
SNIFF SNIFF
ズズッ
¿TÚ SABES SI LOS SOLDADOS ENEMIGOS TAMBIÉN VAN AL CIELO CUANDO SE MUEREN?
ESO DEL "CIE-LO" ES DONDE VIVE "EL SEÑOR DIOS", ¿VERDAD? ESO ME LO SÉ.
¡ESO ES! LO QUE HACE ES TOMARSE UN MERECIDO DESCANSO DESPUÉS DE UN LARGO CRUCERO.
PERO ENTONCES... CUANDO NOS MORIMOS, EL CAPITÁN ABANDONA EL BARCO... ¿PARA IRSE AL CIELO?

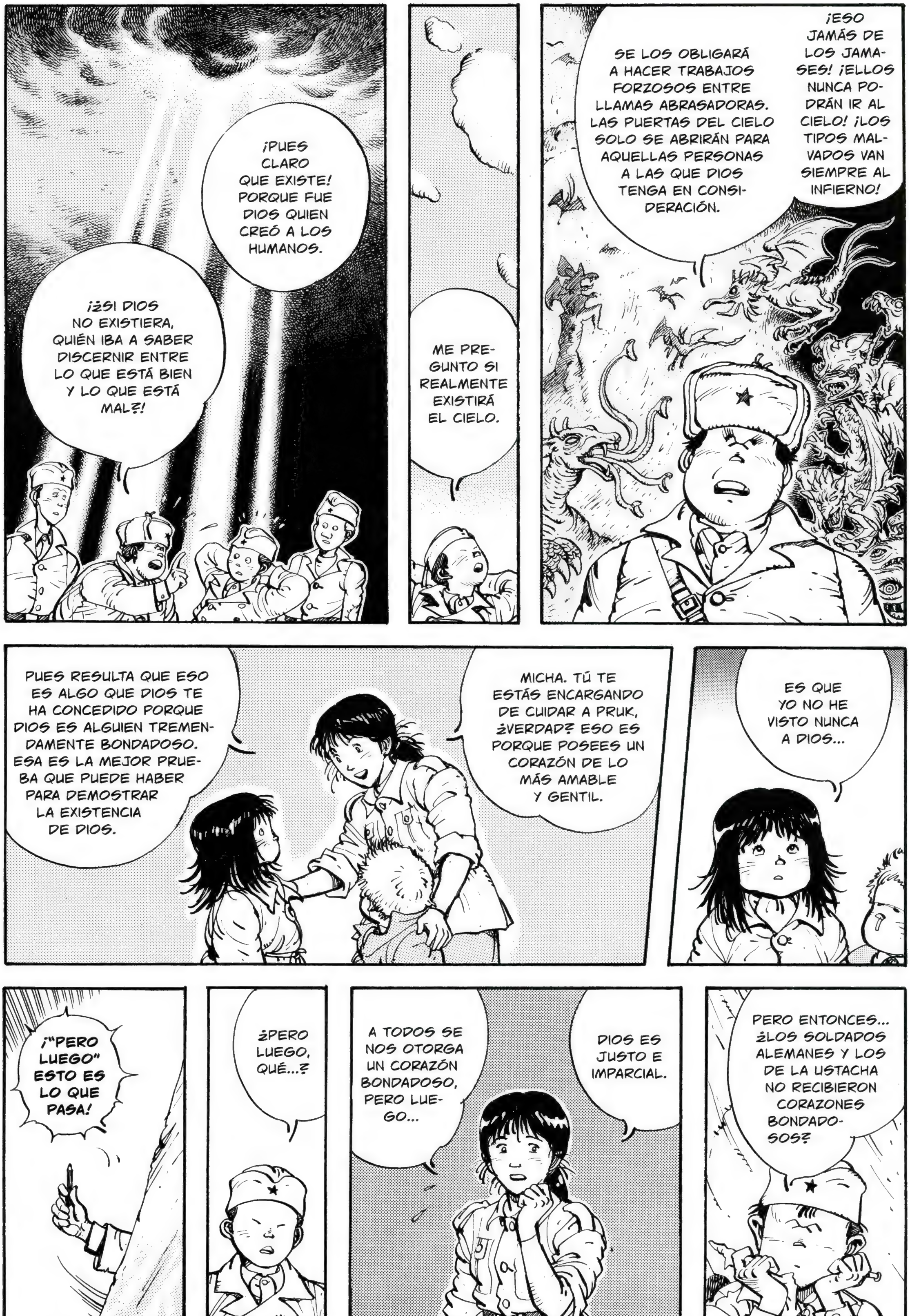
¡PUES CLARO QUE EXISTE! PORQUE FUE DIOS QUIEN CREÓ A LOS HUMANOS.
¡¿SI DIOS NO EXISTIERA, QUIÉN IBA A SABER DISCERNIR ENTRE LO QUE ESTÁ BIEN Y LO QUE ESTÁ MAL?!
ME PREGUNTO SI REALMENTE EXISTIRÁ EL CIELO.
¡ESO JAMÁS DE LOS JAMASES! ¡ELLOS NUNCA PODRÁN IR AL CIELO! ¡LOS TIPOS MALVADOS VAN SIEMPRE AL INFIERNO!
SE LOS OBLIGARÁ A HACER TRABAJOS FORZOSOS ENTRE LLAMAS ABRASADORAS. LAS PUERTAS DEL CIELO SOLO SE ABRIRÁN PARA AQUELLAS PERSONAS A LAS QUE DIOS TENGA EN CONSIDERACIÓN.
ES QUE YO NO HE VISTO NUNCA A DIOS...
MICHA. TÚ TE ESTÁS ENCARGANDO DE CUIDAR A PRUK, ¿VERDAD? ESO ES PORQUE POSEES UN CORAZÓN DE LO MÁS AMABLE Y GENTIL.
PUES RESULTA QUE ESO ES ALGO QUE DIOS TE HA CONCEDIDO PORQUE DIOS ES ALGUIEN TREMENDAMENTE BONDADOSO. ESA ES LA MEJOR PRUEBA QUE PUEDE HABER PARA DEMOSTRAR LA EXISTENCIA DE DIOS.
PERO ENTONCES... ¿LOS SOLDADOS ALEMANES Y LOS DE LA USTACHA NO RECIBIERON CORAZONES BONDADOSOS?
DIOS ES JUSTO E IMPARCIAL.
A TODOS SE NOS OTORGA UN CORAZÓN BONDADOSO, PERO LUEGO...
¿PERO LUEGO, QUÉ...?
¡"PERO LUEGO" ESTO ES LO QUE PASA!

QUE SE CONVIERTEN EN TROZOS DE CARNE HINCHADOS POR LA AVARICIA. ¡Y SE HACEN LLAMAR "HOMBRES"! ¡Y SON CAUSANTES DE INTERMINABLES CONFLICTOS!
¡A ESO ES A LO QUE LLAMAMOS GUERRA! BOOOM.
MI PADRE SIEMPRE ME DECÍA QUE LOS HUMANOS TENEMOS MUCHOS DEFECTOS.
ESE ES EL MOTIVO POR EL QUE TENEMOS QUE ESCUCHAR ATENTAMENTE LAS ENSEÑANZAS DE DIOS. PORQUE DEBEMOS CONVERTIRNOS EN HUMANOS DIGNOS DE SU ELOGIO.
ASÍ ES. CORRECTO.
O ESO ES LO QUE ME GUSTARÍA DECIR. PERO LO CIERTO ES QUE NO FUE DIOS QUIEN CREÓ AL HOMBRE.
FUE EL HOMBRE...
¡...QUIEN CREÓ A DIOS!
¡¿EEEH?!
DEBIDO A QUE LOS HUMANOS SOMOS BESTIAS DE LO MÁS DESHONROSAS, CONSTRUIMOS LA FIGURA DE UN HOMBRE IDEALIZADO, OMNISCIENTE Y TODOPODEROSO, AL QUE LLAMAMOS DIOS.
¿VERDAD QUE SIEMPRE NOS EXALTAMOS CUANDO CONTEMPLAMOS LOS GRANDES LOGROS QUE LLEVAN A CABO LOS HÉROES DE LAS PELÍCULAS Y DE LAS NOVELAS?
¡PUES ESO ES PORQUE DIOS ES UN HÉROE!
Y LO ES PORQUE NOS HACE OLVIDAR LAS DURAS Y DOLOROSAS SITUACIONES REALES.

CUALQUIERA DIRÍA QUE ESTÁS PROMOCIONANDO UN ESPECTÁCULO, ¿EH, *NEWS*?
¿QUÉ QUERÉIS DECIR CON ESO...?
¡PERO NADA HA LOGRADO APACIGUAR EL SONIDO DE LOS CAÑONES NI EL FLUJO DE NOTICIAS DE INTERÉS PARA LOS HUMANOS!
FLAP
¡¿ES QUE ACASO LA LUZ DEL LÍDER DEL UNIVERSO NO ALCANZA A LLEGAR A ESTE MUNDO PODRIDO DONDE UNA MANADA DE BESTIAS VESTIDAS SE ARRASTRA POR EL SUELO CUAL GUSANOS?! ¡BADA-BOOOM!
CREC
KRILO TIENE RAZÓN.
TODOS LOS AQUÍ PRESENTES ODIAMOS LA GUERRA, ¿VALE? Y AUN ASÍ ESTAMOS LUCHANDO. ASÍ QUE NO NOS TRATES A TODOS COMO SI FUÉRAMOS IGUALES.
EH, OYE. POR TU DISCURSO, SE PODRÍA DECIR QUE PARA TI TODOS LOS HUMANOS NO SOMOS MÁS QUE BESTIAS.
...
ME PREGUNTO QUÉ PASARÍA SI NOS VIÉRAMOS A NOSOTROS MISMOS COMO ESPECIE.
¿ESPECIE?
UN HUMANO, POR SÍ SOLO, ES IMPOTENTE Y DÉBIL.
LOS HUMANOS... SON SERES VIVOS QUE HAN CREADO SOCIEDADES, HAN CAMBIADO Y HAN EVOLUCIONADO EN MUCHOS ASPECTOS.
NUESTRO DEBER ES ODIAR REALMENTE LA GUERRA Y DESEAR LA PAZ DE TODO CORAZÓN...
BRRSH

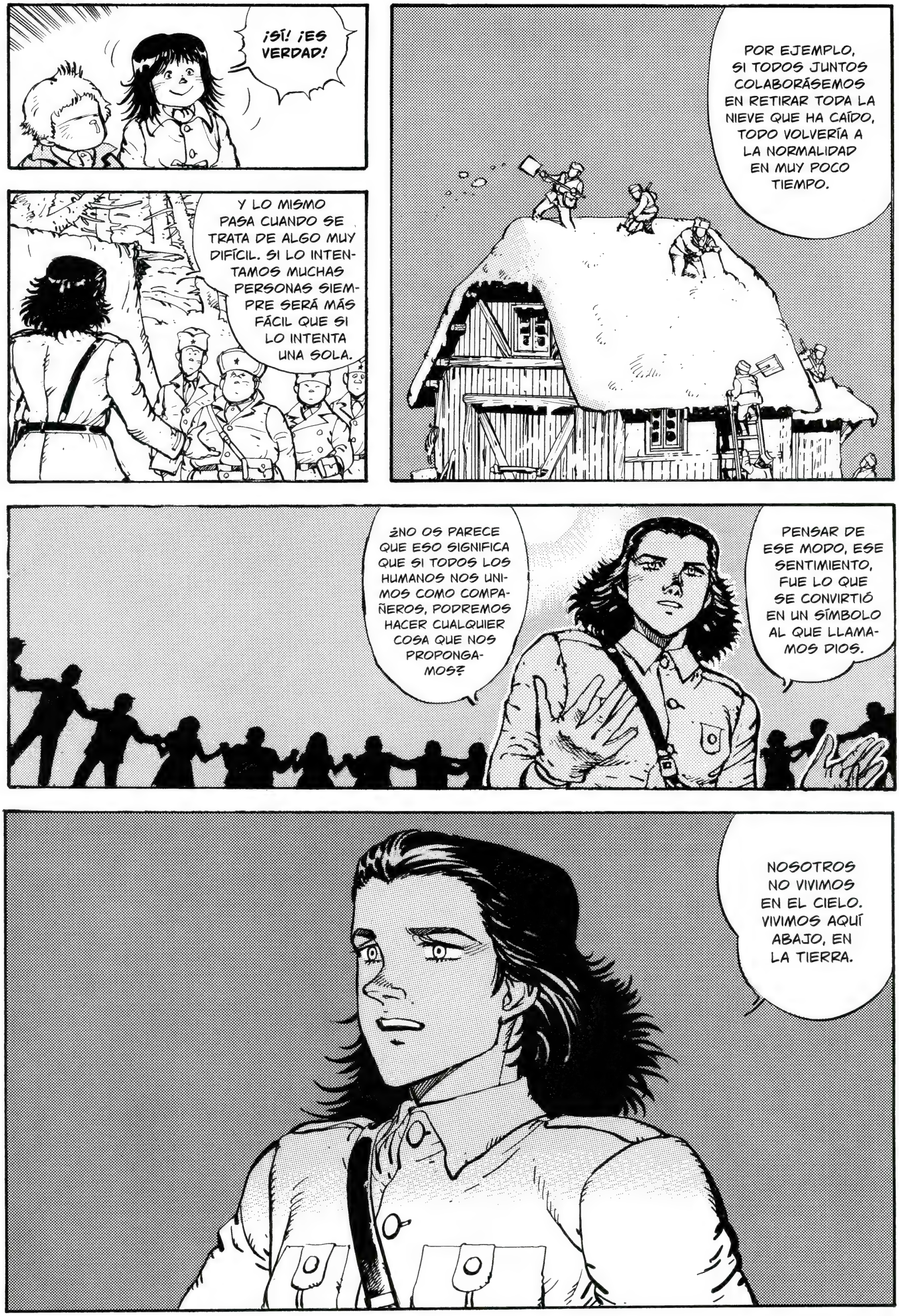
¡SÍ! ¡ES VERDAD!
Y LO MISMO PASA CUANDO SE TRATA DE ALGO MUY DIFÍCIL. SI LO INTENTAMOS MUCHAS PERSONAS SIEMPRE SERÁ MÁS FÁCIL QUE SI LO INTENTA UNA SOLA.
POR EJEMPLO, SI TODOS JUNTOS COLABORÁSEMOS EN RETIRAR TODA LA NIEVE QUE HA CAÍDO, TODO VOLVERÍA A LA NORMALIDAD EN MUY POCO TIEMPO.
¿NO OS PARECE QUE ESO SIGNIFICA QUE SI TODOS LOS HUMANOS NOS UNIMOS COMO COMPAÑEROS, PODREMOS HACER CUALQUIER COSA QUE NOS PROPONGAMOS?
PENSAR DE ESE MODO, ESE SENTIMIENTO, FUE LO QUE SE CONVIRTIÓ EN UN SÍMBOLO AL QUE LLAMAMOS DIOS.
NOSOTROS NO VIVIMOS EN EL CIELO. VIVIMOS AQUÍ ABAJO, EN LA TIERRA.

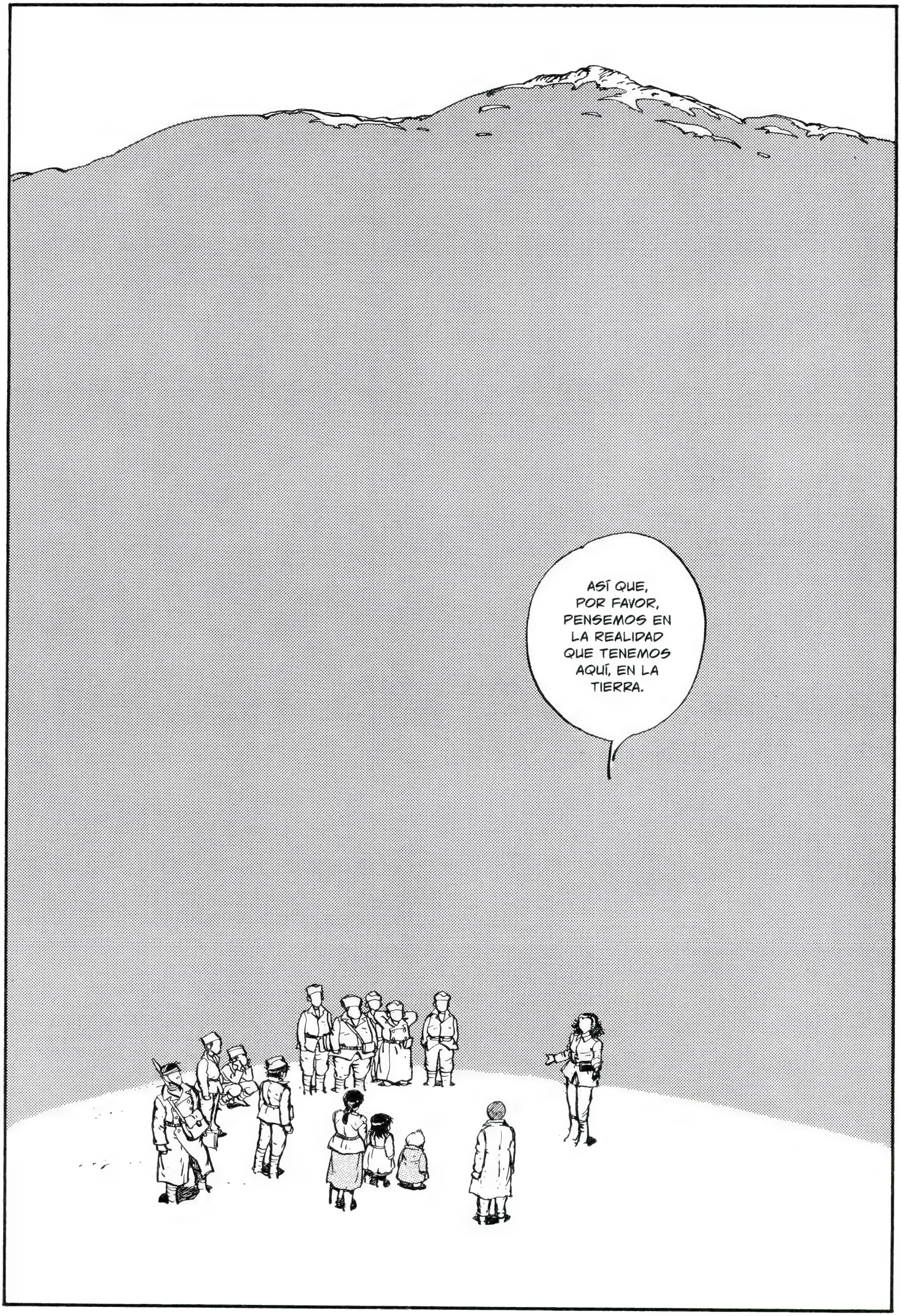
ASÍ QUE, POR FAVOR, PENSEMOS EN LA REALIDAD QUE TENEMOS AQUÍ, EN LA TIERRA.

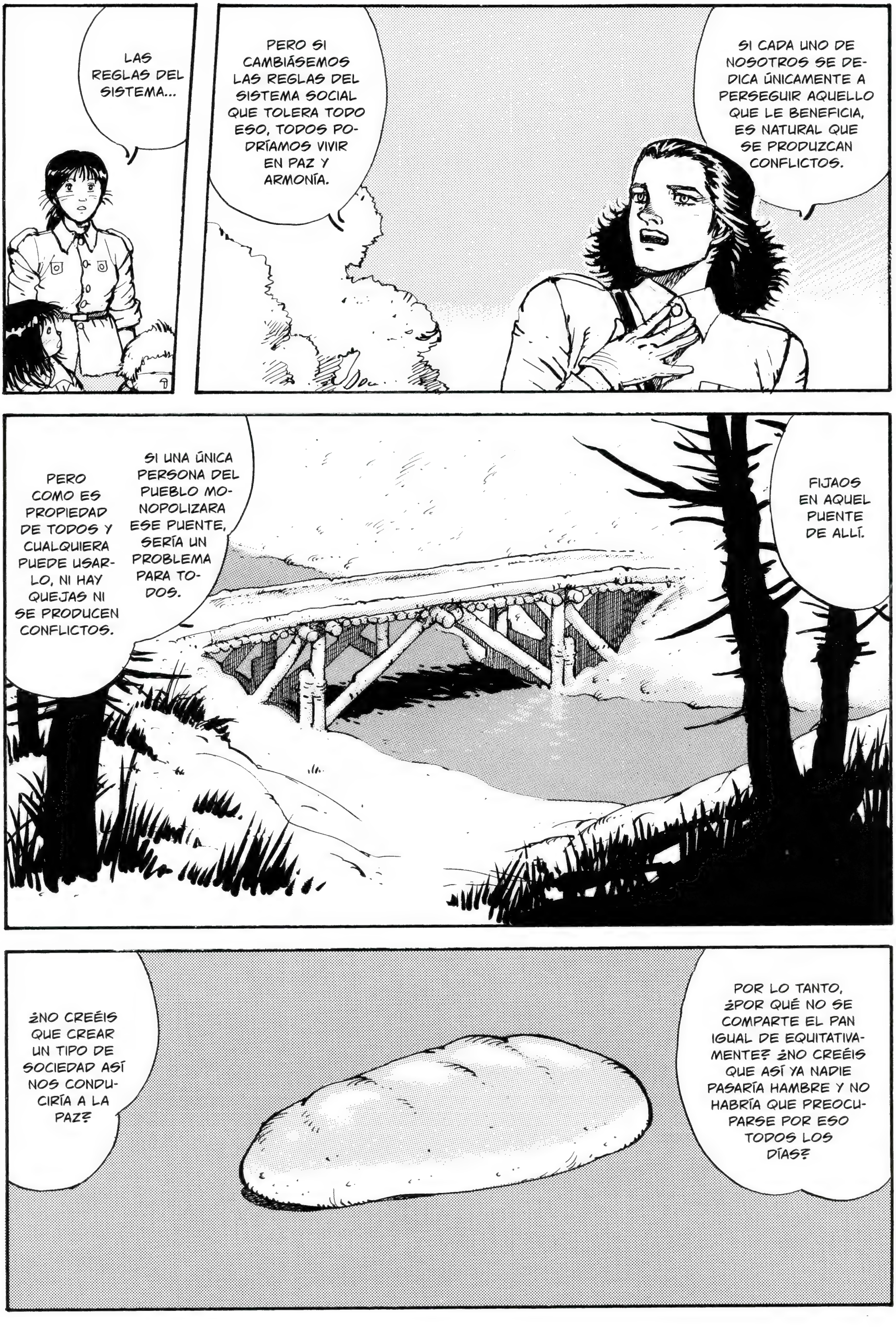
LAS REGLAS DEL SISTEMA...
PERO SI CAMBIÁSEMOS LAS REGLAS DEL SISTEMA SOCIAL QUE TOLERA TODO ESO, TODOS PODRÍAMOS VIVIR EN PAZ Y ARMONÍA.
SI CADA UNO DE NOSOTROS SE DEDICA ÚNICAMENTE A PERSEGUIR AQUELLO QUE LE BENEFICIA, ES NATURAL QUE SE PRODUZCAN CONFLICTOS.
FIJAOS EN AQUEL PUENTE DE ALLÍ.
SI UNA ÚNICA PERSONA DEL PUEBLO MONOPOLIZARA ESE PUENTE, SERÍA UN PROBLEMA PARA TODOS.
PERO COMO ES PROPIEDAD DE TODOS Y CUALQUIERA PUEDE USARLO, NI HAY QUEJAS NI SE PRODUCEN CONFLICTOS.
POR LO TANTO, ¿POR QUÉ NO SE COMPARTE EL PAN IGUAL DE EQUITATIVAMENTE? ¿NO CREÉIS QUE ASÍ YA NADIE PASARÍA HAMBRE Y NO HABRÍA QUE PREOCUPARSE POR ESO TODOS LOS DÍAS?
¿NO CREÉIS QUE CREAR UN TIPO DE SOCIEDAD ASÍ NOS CONDUCIRÍA A LA PAZ?

¿QUÉ LES ESTÁS CONTANDO A LOS NIÑOS? SI NOSOTROS NOS ALISTAMOS A LOS PARTISANOS FUE PARA RECUPERAR LAS CASAS Y LAS TIERRAS QUE NOS HABÍAN ROBADO.
ESPERA UN MOMENTO, SEÑORITA RIJU.
ALGO QUE SEA PROPIEDAD DE TODOS...
EQUITATIVAMENTE...
¿Y QUÉ PASARÍA CON LOS GLOTONES?
BLA BLA BLA
¡PARA EMPEZAR, TE MERECES UN CASTIGO POR DECIR QUE FUE EL HOMBRE QUIEN CREÓ A DIOS! ¡ES UN PECADO DE ARROGANCIA!
LOS SERES HUMANOS DEBEN VIVIR HONESTAMENTE Y CON UNA PROFUNDA CONVICCIÓN EN SU FE.
SÍ, SÍ. ESO, ESO ES.
NUESTRO ENEMIGO ES EL EJÉRCITO DE LAS POTENCIAS DEL EJE.
NO NOS IMPORTAN TODAS ESAS PEQUEÑAS TONTERÍAS.
POR FAVOR, DEBEN ENTENDER QUE TODO EL MAL QUE NOS RODEA PROVIENE DE LAS DESIGUALDADES.
LO QUE ESTOY TRATANDO DE DECIR ES QUE LOS HUMANOS SON CAPACES DE SANAR POR SÍ MISMOS LAS ENFERMEDADES QUE HAY SOBRE LA FAZ DE LA TIERRA.
POR SUPUESTO QUE SÍ, QUE NUESTRO ENEMIGO ACTUAL ES EL EJÉRCITO DE LAS FUERZAS DEL EJE. PERO TODO CONFLICTO SIEMPRE TIENE SUS CAUSAS.
ES... ESPERAD, POR FAVOR.

¡¡ÉL TAMBIÉN ES DE ESOS TIPOS QUE DESPRECIAN A DIOS Y NO LE TIENEN NINGÚN MIEDO!!
¡¡Y SI NO, FÍJATE EN HITLER!!
¡LAS PERSONAS CON MALOS CORAZONES SON LOS QUE PERTURBAN LA PAZ! Y LO HACEN PRECISAMENTE PORQUE HAN OLVIDADO QUE TODOS LOS HUMANOS SOMOS IGUALES ANTE DIOS.
CORRECTO. PERO ES QUE ESTE MUNDO ESTÁ LLENO DE DESIGUALDADES. ESO ES LO QUE HAY.
EL REY Y SU PUEBLO. LOS TERRATENIENTES Y LOS AGRICULTORES. EL CAPITALISTA Y EL TRABAJADOR. TODO RADICA EN TORNO A UN AMO Y UN ESCLAVO. ¡NECESITAMOS CAMBIAR LAS REGLAS DE ESTE SISTEMA BASADO EN LA DESIGUALDAD!
ESO ES LO QUE HACE PELIGROSAS A LAS SOCIEDADES Y A LAS NACIONES. QUE EL PODER Y LA RIQUEZA SE LES OTORGUE ÚNICAMENTE A UNAS POCAS PERSONAS.
¡¡DE ESTA BATALLA DEPENDERÁ YA NO SOLO EL DESTINO DE YUGOSLAVIA, SINO TAMBIÉN LA DIRECCIÓN QUE DEBE TOMAR TODA LA SOCIEDAD!!
PERO PRECISAMENTE TÚ, IGOR, ERES TERRATENIENTE. ESO SIGNIFICA QUE TÚ ESTÁS DEL LADO DE LAS PERSONAS PUDIENTES. ES IMPOSIBLE QUE ESAS SEAN TUS VERDADERAS INTENCIONES.
PUES LO QUE SUENA EN MIS OÍDOS ES ALGO ASÍ COMO QUE ESTO ES "UNA BATALLA EN LA QUE ALGUNOS SE ESTÁN APROVECHANDO DE QUE EL REY SE HA EXILIADO EN EL EXTRANJERO PARA HACERSE LOS REYES DEL CASTILLO".
ENTONCES DÉJAME DECIRTE ALGO. TÚ TIENES LA MIRADA PUESTA EN EL "PAÍS ROJO". ¿QUÉ PRETENDES OBTENER DE ELLOS SI NO ERES GRANJERA?

¡NOSOTROS SOLO QUEREMOS PONERLE FIN A ESTA GUERRA CUANTO ANTES, REEMPLAZAR LAS ARMAS POR AZADAS Y CULTIVAR LA TIERRA QUE DIOS HA TENIDO A BIEN EN CONCEDERNOS!
¡ESO ES!
YO NO SOY GRANJERO, PERO ENTIENDO CÓMO DEBEN ESTAR SINTIÉNDOSE. Y DEBO DECIR QUE NO TENEMOS EL MÁS MÍNIMO INTERÉS EN COMPETIR CON LOS CHETNIKS POR EL PODER. ¿VERDAD QUE SÍ, CHICOS?
...
NO QUIERO QUE OS METÁIS CON LA SEÑORITA RIJU.
BRUOOOM
UN... UN AVIÓN ENEMIGOOO.
...

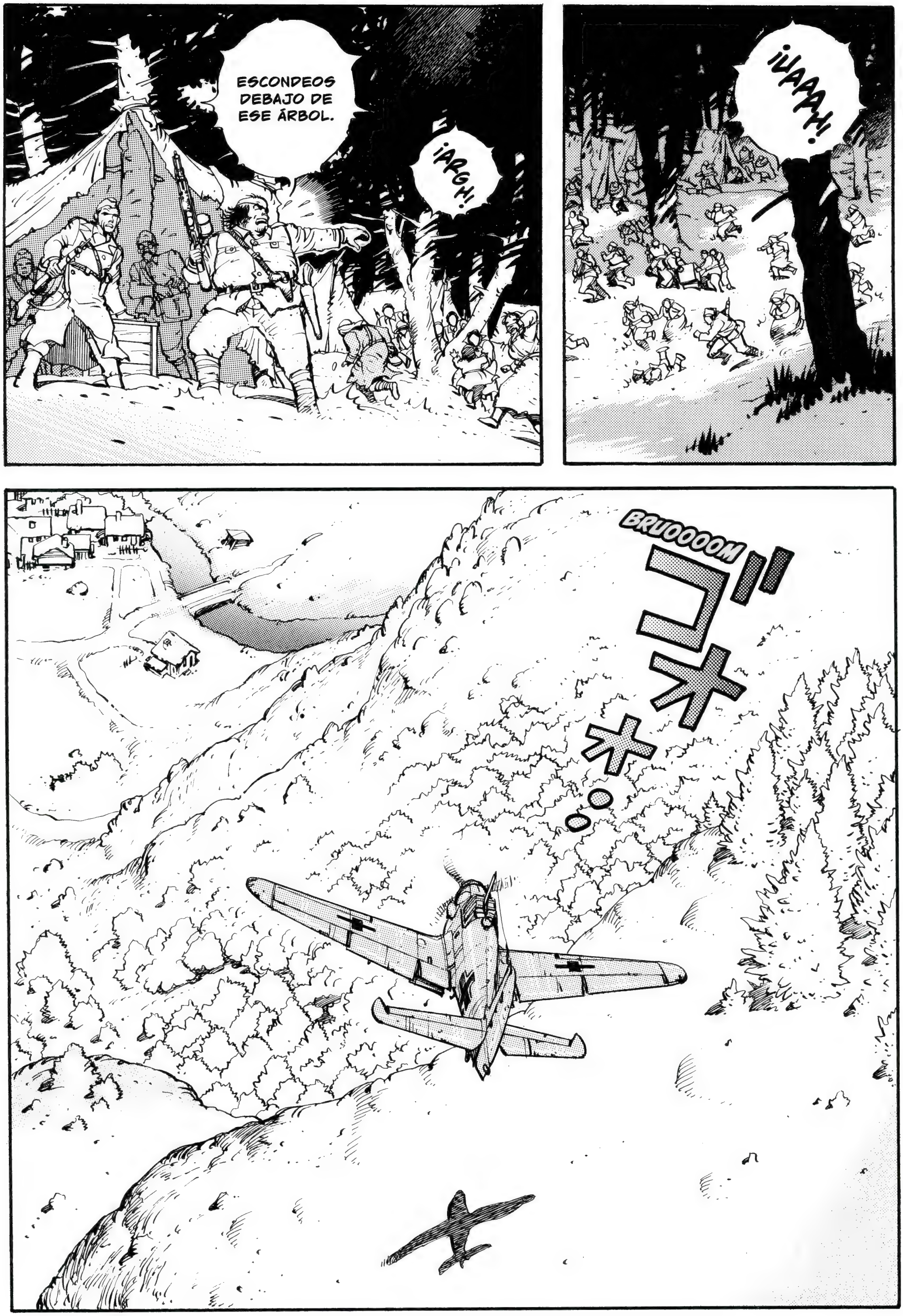
ESCONDEOS DEBAJO DE ESE ÁRBOL.
¡ARGH!
¡UAAAH!
BRUOOOOM
ゴオォ…

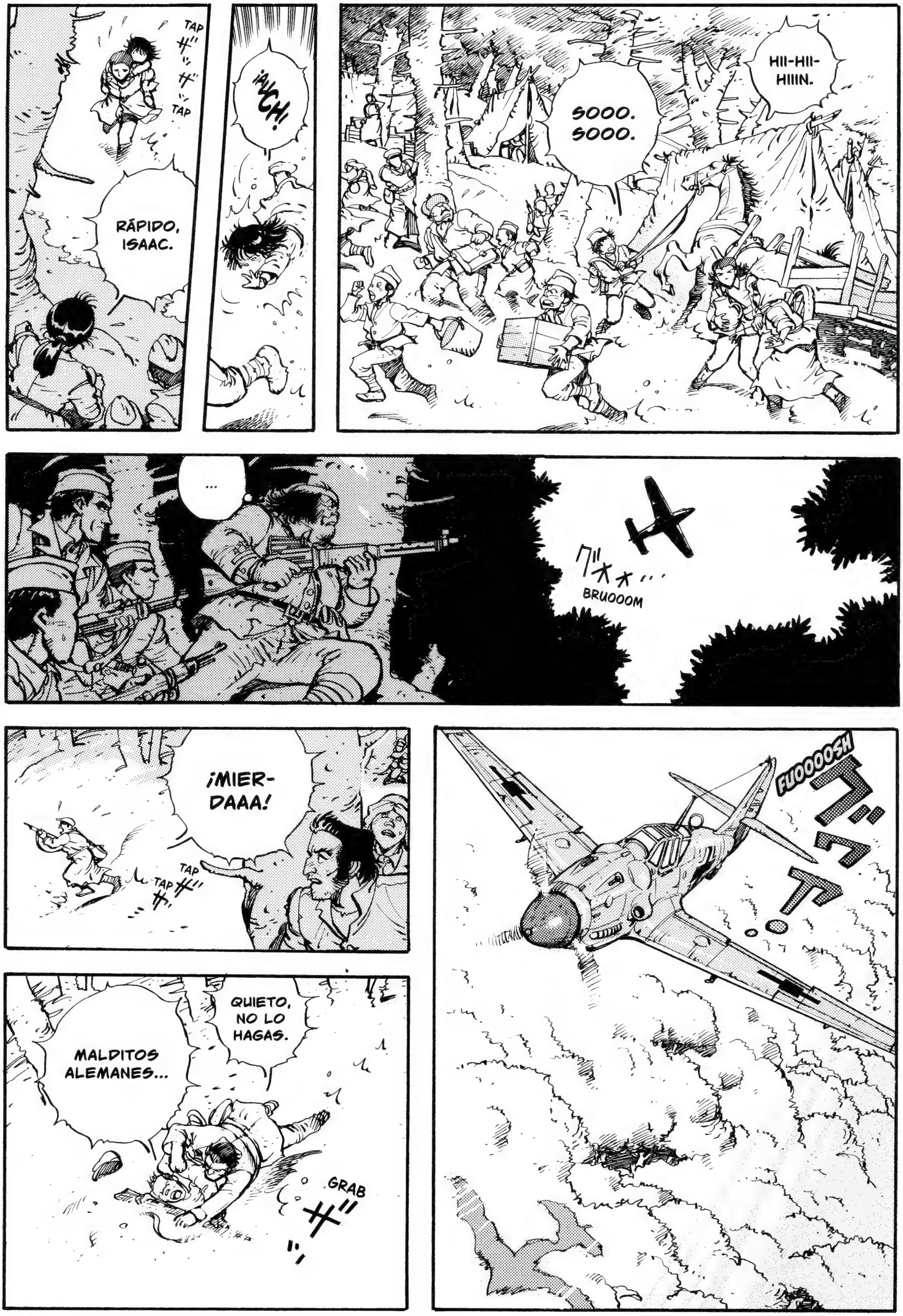
TAP
TAP
RÁPIDO, ISAAC.
¡AUCH!
SOOO. SOOO.
HII-HII-HIIIN.
...
BRUOOOM
¡MIER-DAAA!
TAP
TAP
FUOOOOSH
MALDITOS ALEMANES...
QUIETO, NO LO HAGAS.
GRAB

BRUOOOM
YA SE HA IDO.
¿HABRÁ SIDO UN VUELO DE RECONOCIMIENTO...?
DA IGUAL. YA PASÓ TODO.
LO SIENTO. ESTABA MUY EXCITADO Y ME HE DEJADO LLEVAR...
LA COMIDA YA ESTÁ LISTAAA.
EN FILA, POR FAVOR. EN FILA.
BLA BLA
ME PREGUNTO A DÓNDE HABRÁ IDO PRUK...
¿TÚ CONOCES A PRUK?
NO, NO LO CONOZCO.
PRUK...
PRUK, ¿DÓNDE ESTÁS?

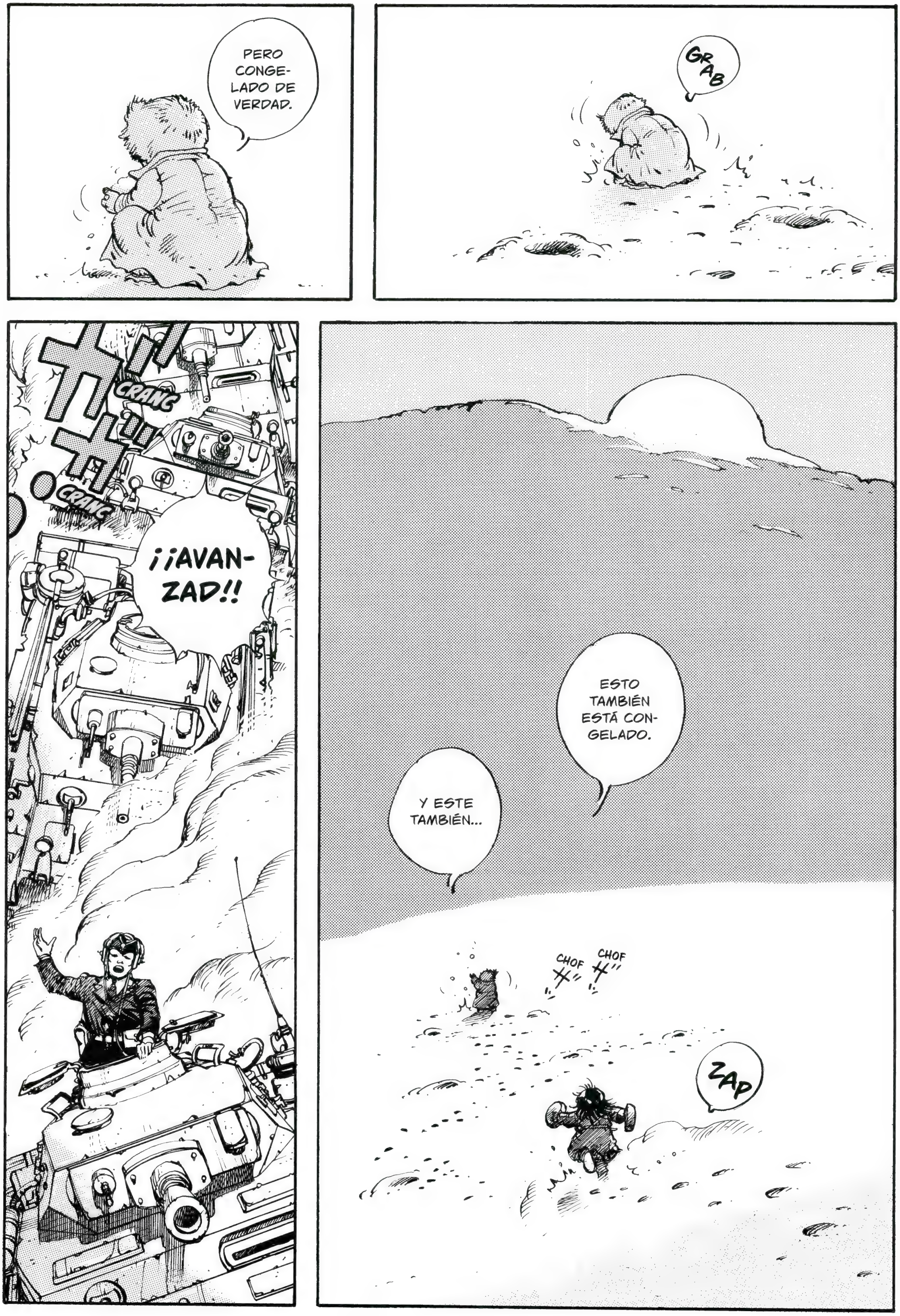
PERO CONGELADO DE VERDAD.
GRAB
CRANG
CRANG
¡¡AVANZAD!!
ESTO TAMBIÉN ESTÁ CONGELADO.
Y ESTE TAMBIÉN...
CHOF
CHOF
ZAP

¡CINCO DIVISIONES ARMADAS DEL EJÉRCITO ALEMÁN, TRES DIVISIONES ARMADAS DEL EJÉRCITO ITALIANO Y LAS TROPAS GUBERNAMENTALES CROATAS HAN EMPRENDIDO SU MARCHA HACIA BIHAĆ!
¡LAS FUERZAS AÉREAS TAMBIÉN ESTÁN PREPARADAS!
MALDITAS GUERRILLAS... ¡VAMOS A DEJARLAS COMO UN COLADOR!
¿Y QUÉ HACEMOS CON LOS CHETNIKS?
NOS GUARDAREMOS UN POCO DE PÓLVORA PARA ELLOS.
PONDREMOS FIN A LA VIDA DE ESOS PARTISANOS ANTES DE QUE LLEGUEN LAS FUERZAS ALIADAS.
SI LOGRAN ATRAVESAR TODA ÁFRICA, SU SIGUIENTE OBJETIVO SERÁ GRECIA O YUGOSLAVIA.
EL RÁPIDO AVANCE DE LAS FUERZAS ALIADAS ESTÁ MARCANDO EL PROGRESO DE LA BATALLA EN ÁFRICA.
ESTAMOS TRABAJANDO CONJUNTAMENTE CON LAS FUERZAS ARMADAS DE ITALIA PARA ESTABLECER UNA LÍNEA DE ASEDIO. SEGÚN EL PLAN ACORDADO, CUANDO HAYAMOS APLASTADO A LOS PARTISANOS, LAS FUERZAS ARMADAS ITALIANAS ATACARÁN Y DESARMARÁN A LOS CHETNIKS.

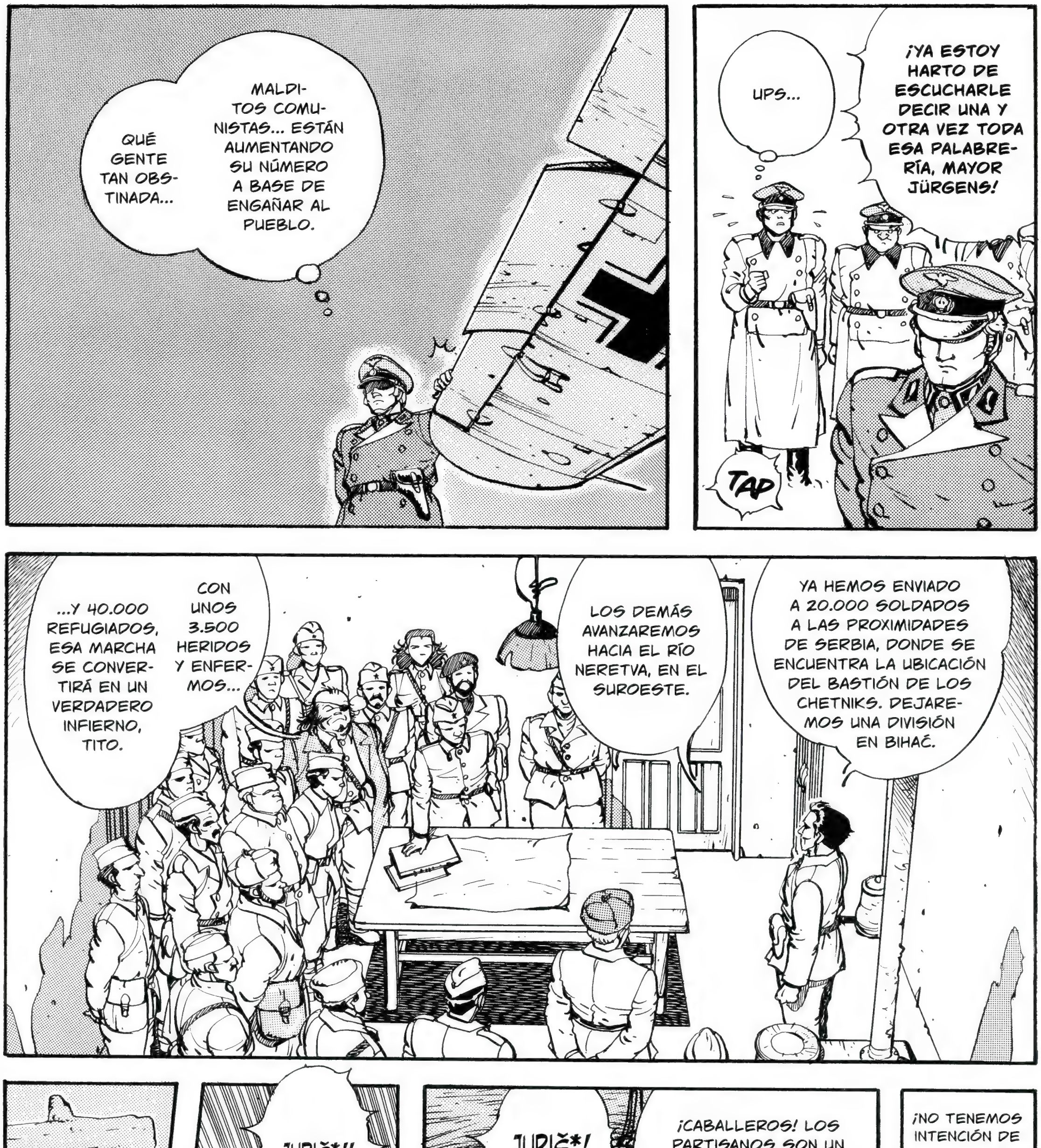

*N. DEL T.: EN IDIOMA SERBO-CROATA.

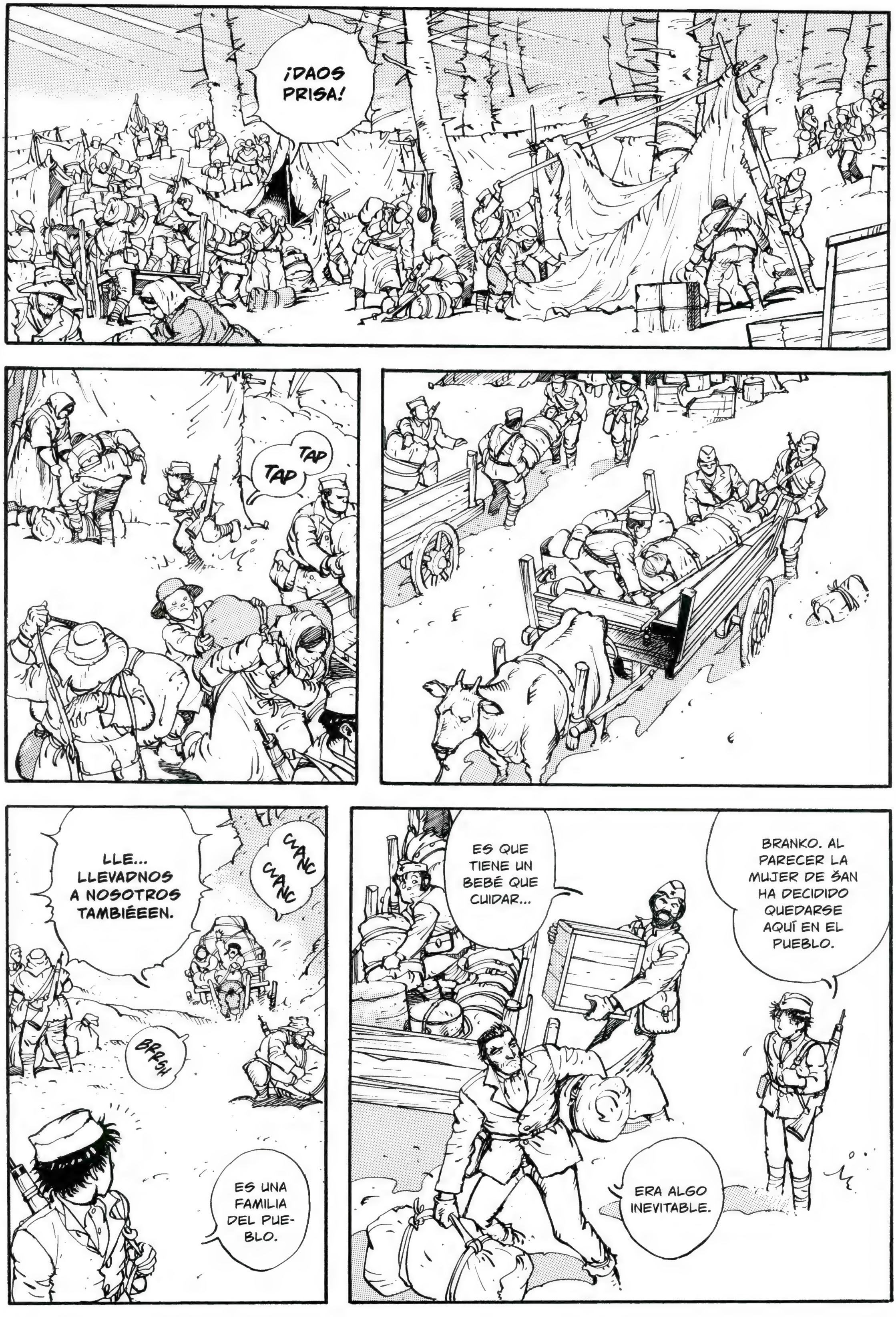

¡DAOS PRISA!
TAP TAP
LLE... LLEVADNOS A NOSOTROS TAMBIÉEEN.
CLANC CLANC
BRRSH
ES UNA FAMILIA DEL PUE-BLO.
BRANKO. AL PARECER LA MUJER DE ŠAN HA DECIDIDO QUEDARSE AQUÍ EN EL PUEBLO.
ES QUE TIENE UN BEBÉ QUE CUIDAR...
ERA ALGO INEVITABLE.

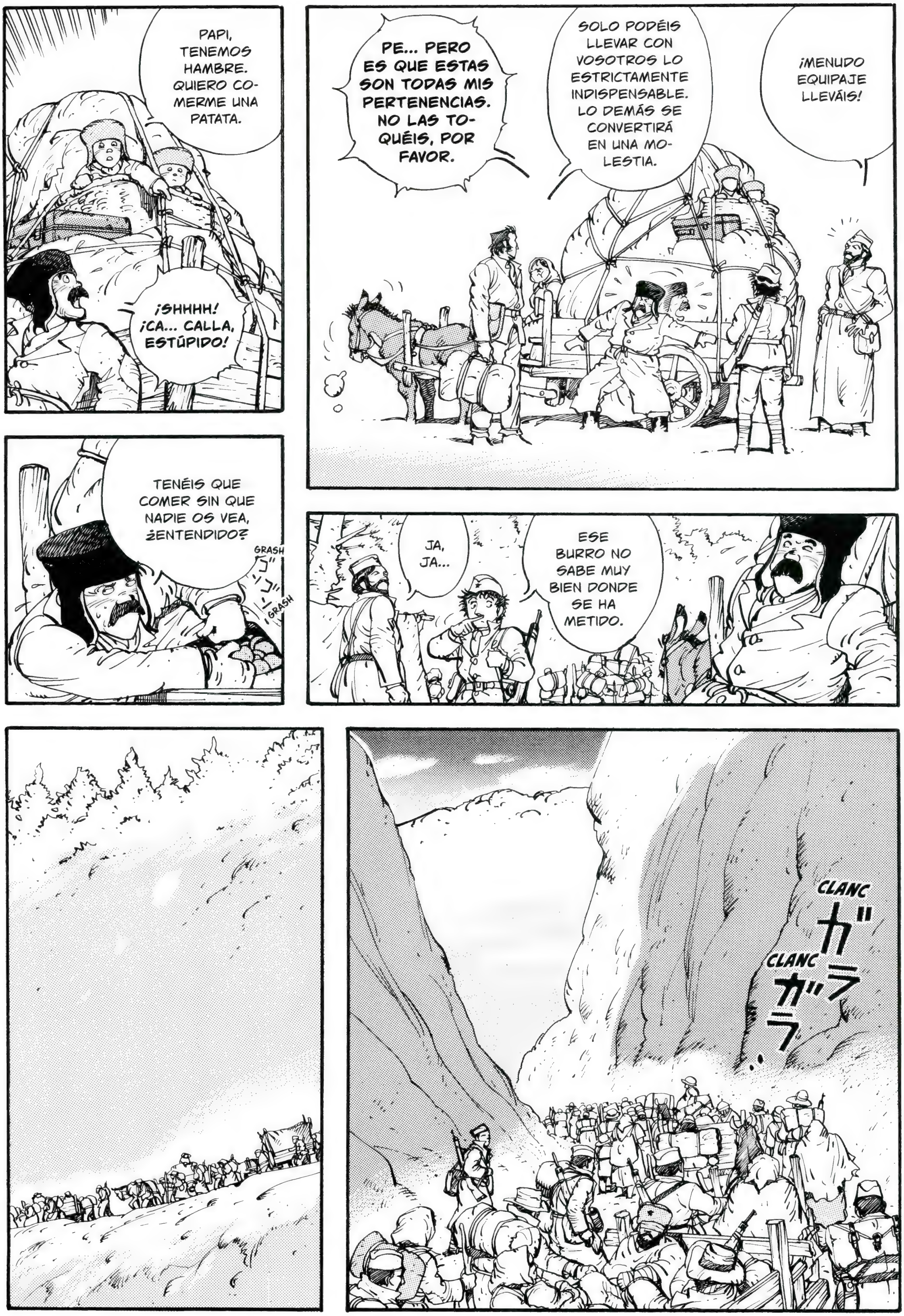
¡MENUDO EQUIPAJE LLEVÁIS!
SOLO PODÉIS LLEVAR CON VOSOTROS LO ESTRICTAMENTE INDISPENSABLE. LO DEMÁS SE CONVERTIRÁ EN UNA MOLESTIA.
PE... PERO ES QUE ESTAS SON TODAS MIS PERTENENCIAS. NO LAS TOQUÉIS, POR FAVOR.
PAPI, TENEMOS HAMBRE. QUIERO COMERME UNA PATATA.
¡SHHHH! ¡CA... CALLA, ESTÚPIDO!
ESE BURRO NO SABE MUY BIEN DONDE SE HA METIDO.
JA, JA...
TENÉIS QUE COMER SIN QUE NADIE OS VEA, ¿ENTENDIDO?
GRASH
GRASH
CLANC
ガラ
CLANC
ガラ

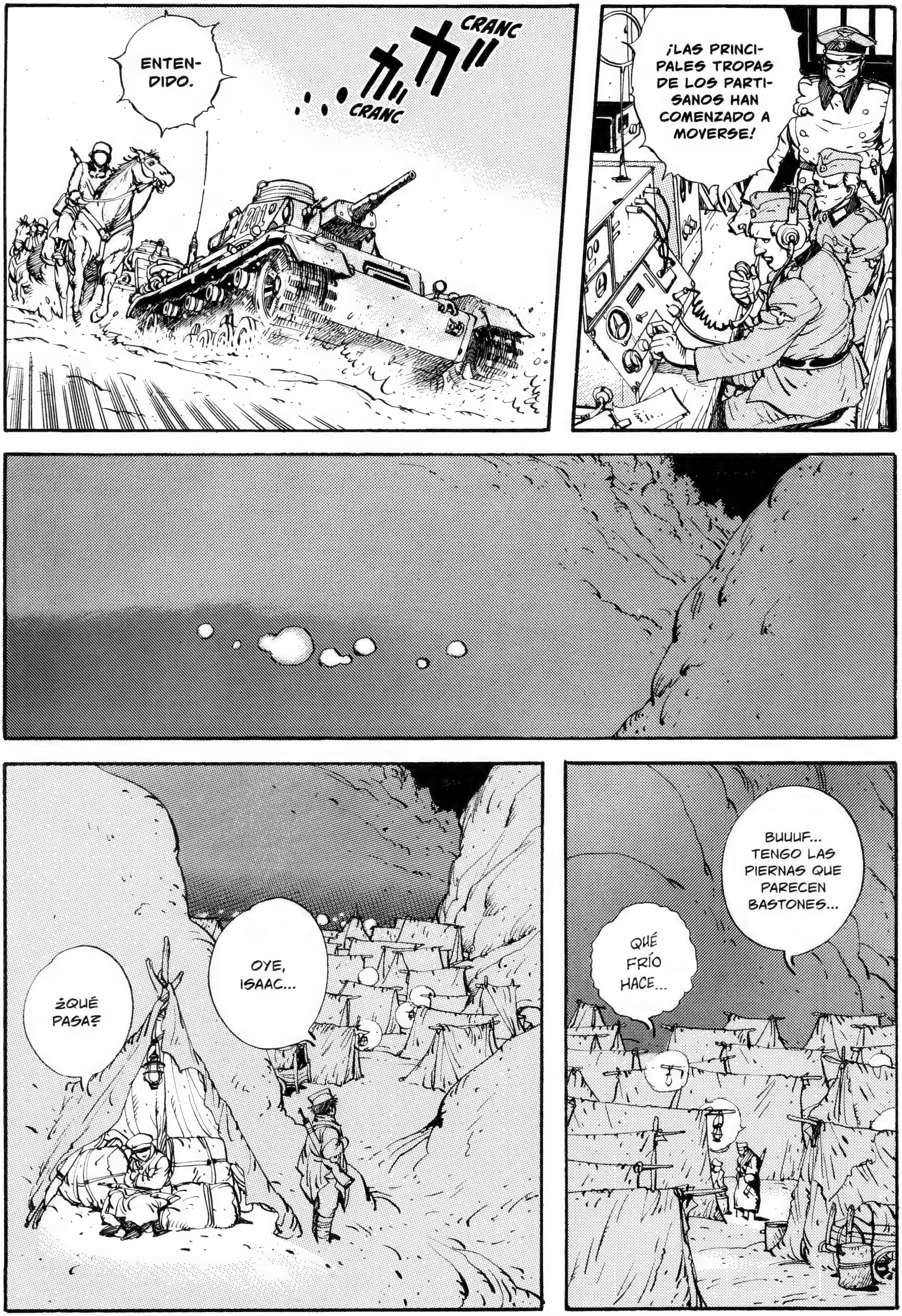
ENTEN-DIDO.
CRANC
CRANC
¡LAS PRINCI-PALES TROPAS DE LOS PARTI-SANOS HAN COMENZADO A MOVERSE!
OYE, ISAAC...
¿QUÉ PASA?
BUUUF... TENGO LAS PIERNAS QUE PARECEN BASTONES...
QUÉ FRÍO HACE...

A PESAR DE QUE DIOS NOS CONCEDIÓ ESTAS TIERRAS PARA QUE FUERAN DE TODOS, LOS HUMANOS HAN DIBUJADO LÍNEAS FRONTERIZAS EN LOS MAPAS. ¿O ES QUE ACASO LA TIERRA NO HA SIDO ALGO DE TODOS DESDE EL PRINCIPIO?
Y SI NO FÍJATE EN NOSOTROS, LOS JUDÍOS, QUE NO TENEMOS NINGÚN LUGAR SEGURO A LO LARGO Y ANCHO DE ESTAS INMENSAS TIERRAS.
¿TÚ CREES QUE SI CAMBIÁSEMOS LAS REGLAS DEL SISTEMA, TAL Y COMO DICE RIJU, LAS GUERRAS DEJARÍAN DE OCURRIR?
¿QUIÉN SABE...? NO SÉ QUÉ PASARÍA SI HICIÉSEMOS QUE ESE "PUENTE" FUESE DE TODOS...
¡¿EH?!
¡¿Y SI RESULTASE QUE ESO DE PENSAR QUE ALGO ES DE TODOS ES UN ERROR?!
PUES SÍ...
CUANDO ALGO ES "DE TODOS", LO MÁS NORMAL ES QUE SIENTAS QUE UNA PORCIÓN DE ESO TAMBIÉN ES TUYA.
¿QUÉ PASARÍA ENTONCES SI PENSÁSEMOS QUE NO ES DE NADIE? NO SABEMOS CON CERTEZA SI EXISTE UN DIOS O NO, PERO...
¡¿QUÉ TAL SI PENSÁSEMOS QUE DIOS NOS TIENE "ALQUILADO" EL PLANETA TIERRA TANTO A LOS ANIMALES COMO A LAS PERSONAS?!
ESO SERÍA MUY DIVERTIDO.
¡PERO TE ASEGURO QUE DIOS SÍ QUE EXISTE!
QUIEN NOS LO TIENE PRESTADO...
...ES NUESTRO DIOS YAHVÉ, EL DIOS DE LOS JUDÍOS.
DA IGUAL CÓMO LLAMES A TU DIOS. YA SEA YAHVÉ, ALÁ, ZEUS, O CUALQUIERA DE LOS OCHO MILLONES DE DIOSES QUE EXISTEN. CUALQUIERA ME VALE.
PLOM
¡¿PERO CÓMO PUEDES DECIR ESO, KRILO?!
MMMM... ¿DE VERDAD HAY TANTOS DIOSES?

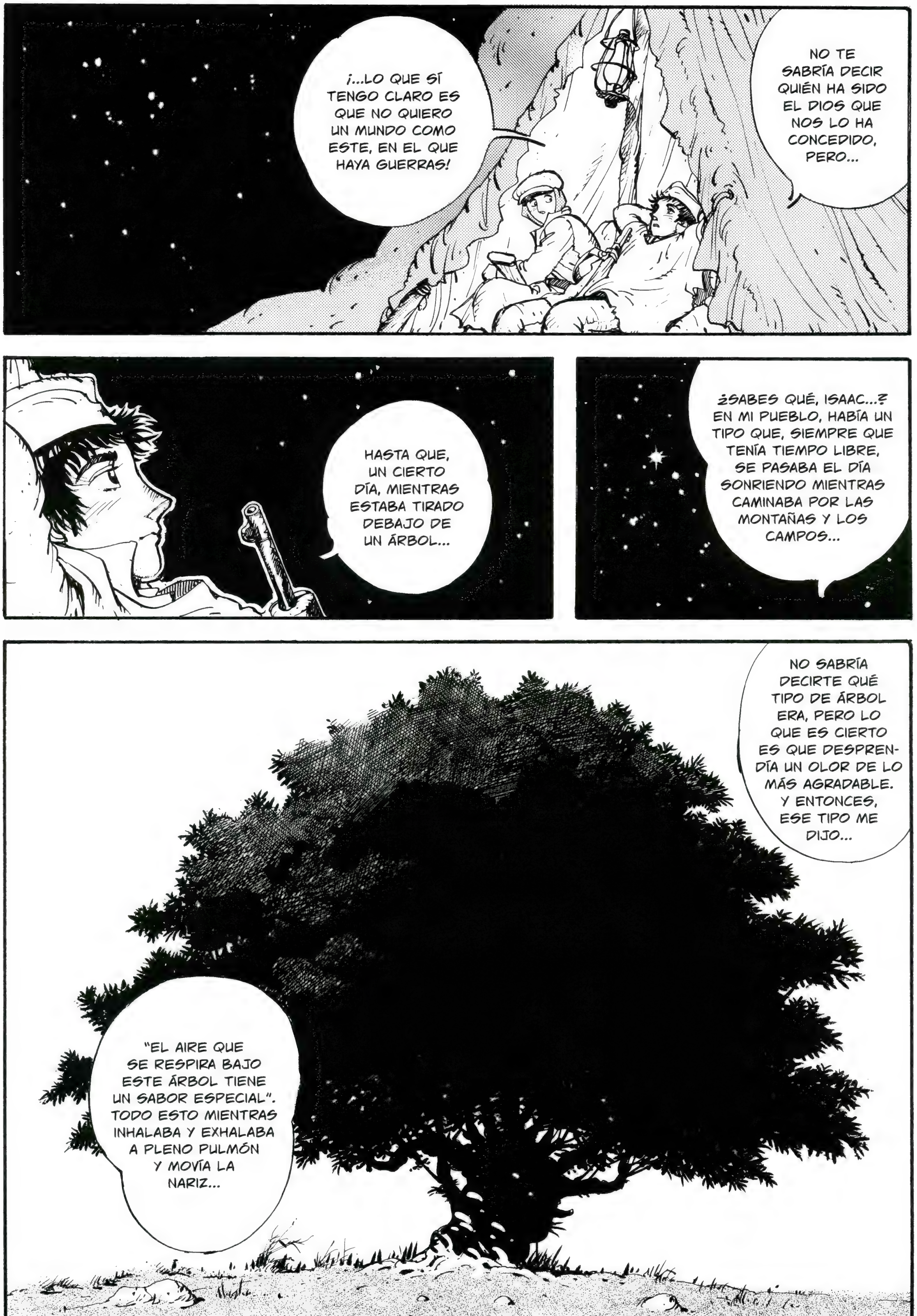
¡...LO QUE SÍ TENGO CLARO ES QUE NO QUIERO UN MUNDO COMO ESTE, EN EL QUE HAYA GUERRAS!
NO TE SABRÍA DECIR QUIÉN HA SIDO EL DIOS QUE NOS LO HA CONCEDIDO, PERO...
HASTA QUE, UN CIERTO DÍA, MIENTRAS ESTABA TIRADO DEBAJO DE UN ÁRBOL...
¿SABES QUÉ, ISAAC...? EN MI PUEBLO, HABÍA UN TIPO QUE, SIEMPRE QUE TENÍA TIEMPO LIBRE, SE PASABA EL DÍA SONRIENDO MIENTRAS CAMINABA POR LAS MONTAÑAS Y LOS CAMPOS...
NO SABRÍA DECIRTE QUÉ TIPO DE ÁRBOL ERA, PERO LO QUE ES CIERTO ES QUE DESPRENDÍA UN OLOR DE LO MÁS AGRADABLE. Y ENTONCES, ESE TIPO ME DIJO...
"EL AIRE QUE SE RESPIRA BAJO ESTE ÁRBOL TIENE UN SABOR ESPECIAL". TODO ESTO MIENTRAS INHALABA Y EXHALABA A PLENO PULMÓN Y MOVÍA LA NARIZ...

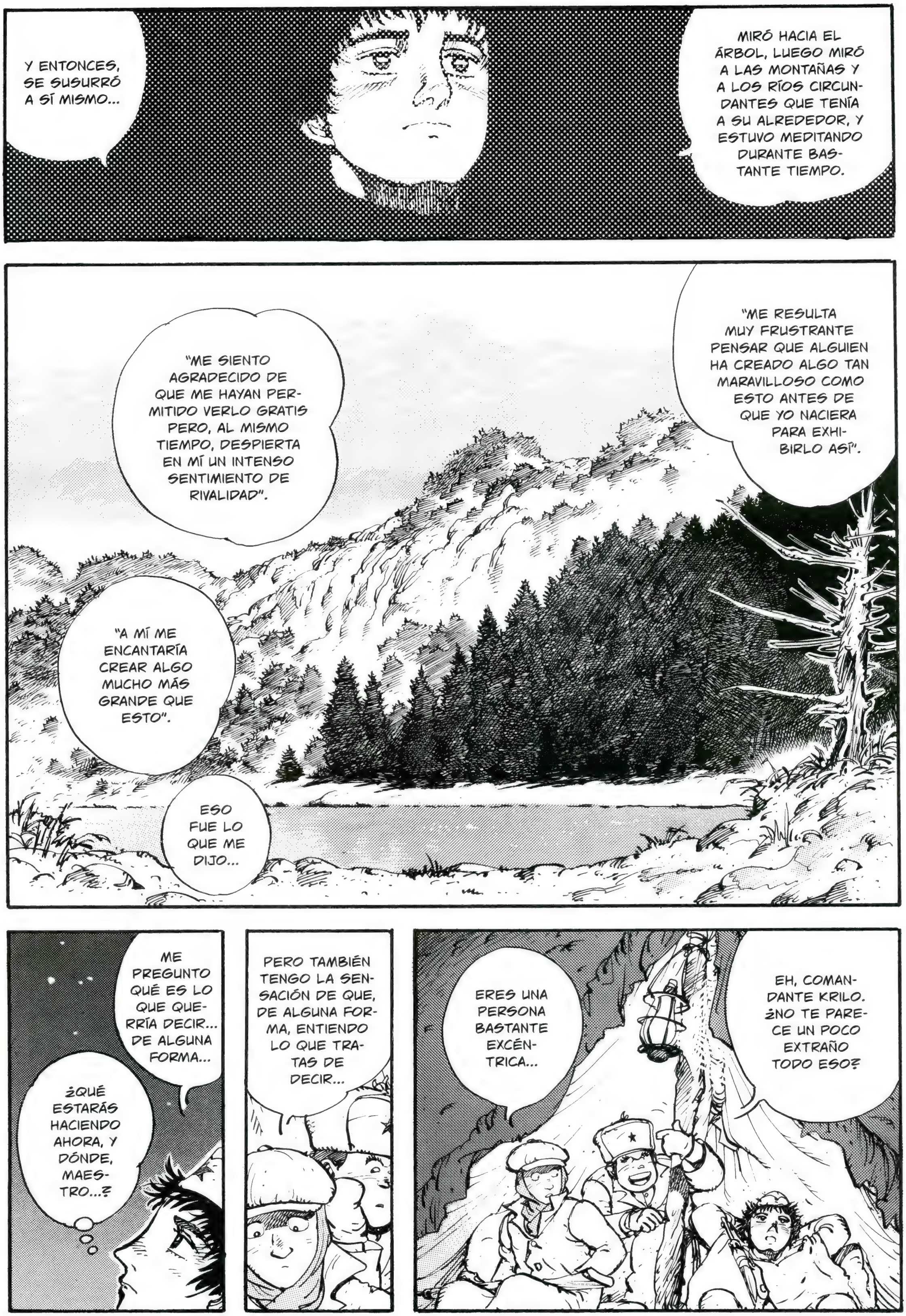
Y ENTONCES, SE SUSURRÓ A SÍ MISMO...
MIRÓ HACIA EL ÁRBOL, LUEGO MIRÓ A LAS MONTAÑAS Y A LOS RÍOS CIRCUNDANTES QUE TENÍA A SU ALREDEDOR, Y ESTUVO MEDITANDO DURANTE BASTANTE TIEMPO.
"ME RESULTA MUY FRUSTRANTE PENSAR QUE ALGUIEN HA CREADO ALGO TAN MARAVILLOSO COMO ESTO ANTES DE QUE YO NACIERA PARA EXHIBIRLO ASÍ".
"ME SIENTO AGRADECIDO DE QUE ME HAYAN PERMITIDO VERLO GRATIS PERO, AL MISMO TIEMPO, DESPIERTA EN MÍ UN INTENSO SENTIMIENTO DE RIVALIDAD".
"A MÍ ME ENCANTARÍA CREAR ALGO MUCHO MÁS GRANDE QUE ESTO".
ESO FUE LO QUE ME DIJO...
ME PREGUNTO QUÉ ES LO QUE QUERRÍA DECIR... DE ALGUNA FORMA...
¿QUÉ ESTARÁS HACIENDO AHORA, Y DÓNDE, MAESTRO...?
PERO TAMBIÉN TENGO LA SENSACIÓN DE QUE, DE ALGUNA FORMA, ENTIENDO LO QUE TRATAS DE DECIR...
EH, COMANDANTE KRILO. ¿NO TE PARECE UN POCO EXTRAÑO TODO ESO?
ERES UNA PERSONA BASTANTE EXCÉNTRICA...

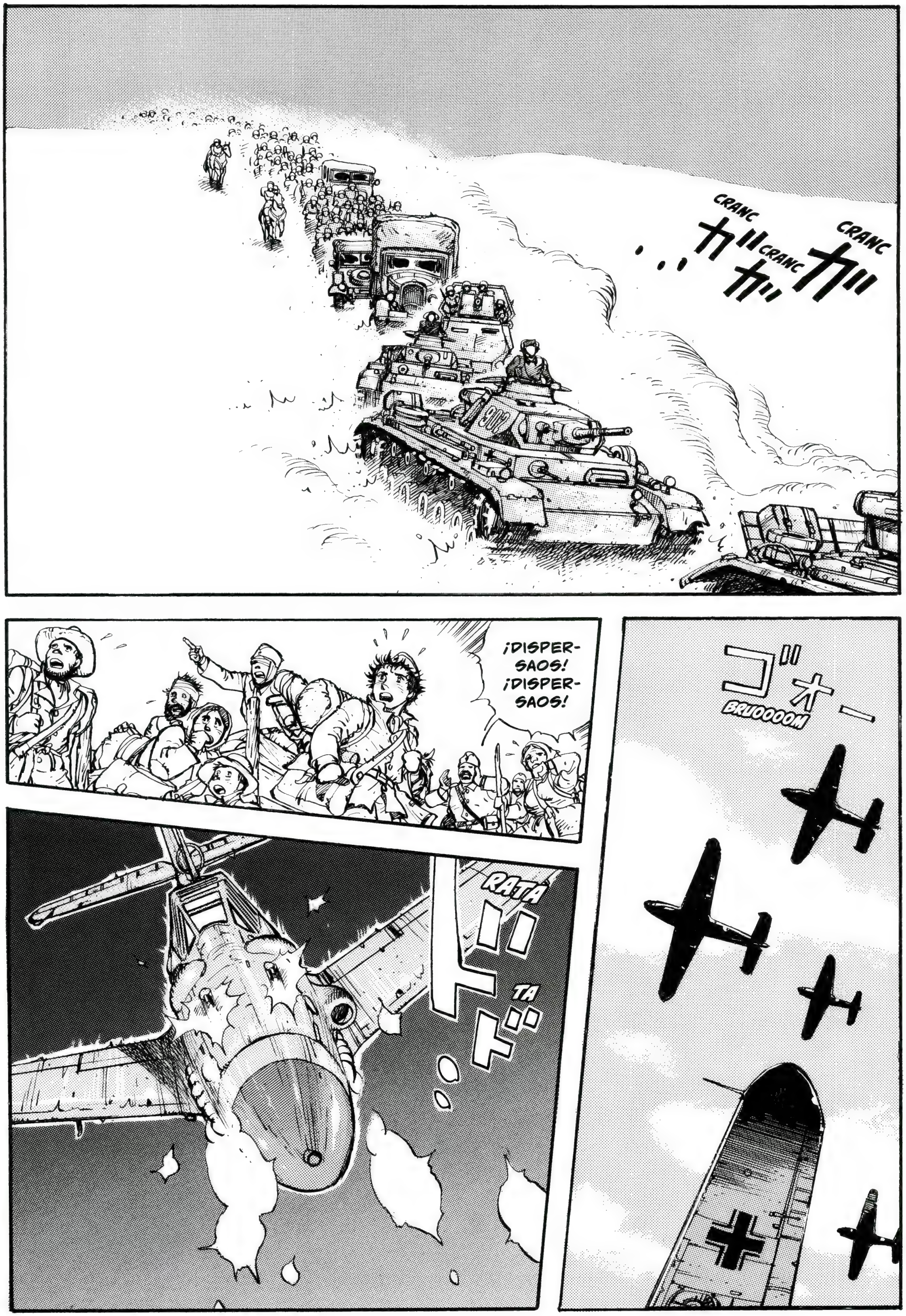
CRANC
CRANC
CRANC
BRUOOOOM
¡DISPER-SAOS! ¡DISPER-SAOS!
RATA
TA

ゴオーー
FUOOOOOSH
RATATA TATA
¡UAAAH!

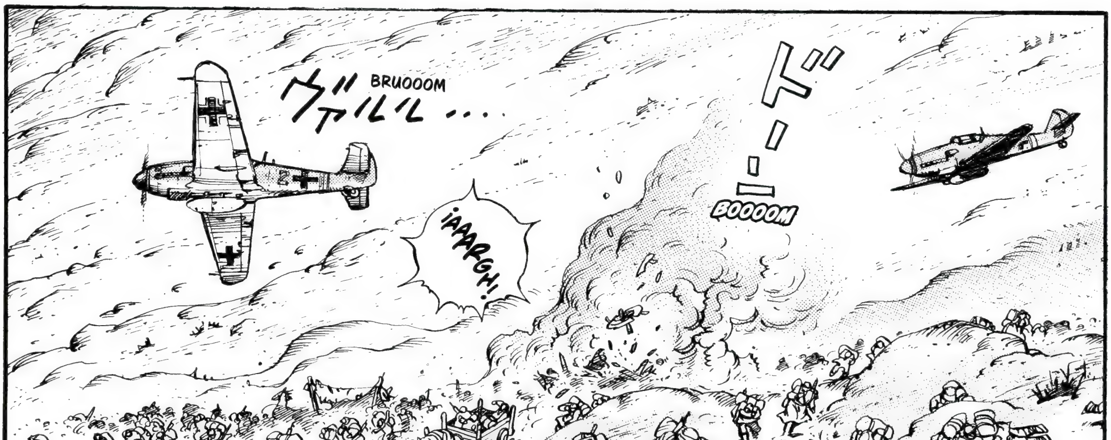
ドーーー
BOOOOM
ヴァルルル...
BRUOOOM
¡AAARGH!

BANG BANG BANG
BOOOOOM
¡UAAARGH!
FUOOOOOSH
AAAH...
FUOOOSH
RATATATA

BOOOOOOM
BOOOM
BANG
BANG
BANG
¡UARGH!
BOOOOOM
¡¡MAMI!!
UGH...
¡EVACUAD ANTES A AQUELLOS QUE NECESITEN PRIMEROS AUXILIOS! ¡DEPRISA!
¡A LA ORDEN!
¡VAYAMOS HASTA EL ÁREA BOSCOSA ANTES DE QUE NOS ATAQUEN CON UNA SEGUNDA OLEADA!
¡SACADLO DE AHÍ!
¡NECESITA ATENCIÓN MÉDICA URGENTE!

VAMOS, SEÑORA...
¡UAAARGH!
¡MI HIJO!
¡MI HIJO HA DESAPARECIDO!
CLANC
CLANC
ABUELO. ABUELITO.
ABUELITO...
AHORA NO TENEMOS TIEMPO DE ENTERRAR A LOS CADÁVERES.
PERO NO PODEMOS DEJARLOS ASÍ...
LOS AVIONES ENEMIGOS VOLVERÁN DE NUEVO.
YO YA NO TENGO SOLUCIÓN... SUBID A LA CAMILLA A ALGUIEN QUE TODAVÍA PUEDA SALVARSE.
TENGO TODO EL CUERPO LLENO DE AGUJEROS DE BALA...
SEÑOR PANOVIC, YA ESTAMOS AQUÍ...

¡RÁPIDO!
NO OS DEMOREÍS MÁS. VAMOS.
MI ÚNICO DESEO ES QUE TODOS ESTÉIS BIEN. VAMOS, MARCHAOS DE AQUÍ RÁPIDAMENTE.
PRESTADME ESTA.
OS CONSIDERO A TODOS VOSOTROS COMO MIS NIETOS. VAMOS, CANTADME ALGUNA CANCIÓN.
Y DESPUÉS SERÁ EL MOMENTO DE DESPEDIRNOS...
NOOO...
SNIF...
¿ESA CAMILLA DE AHÍ ESTÁ LIBRE?
¡NO CONSIGO DETENER LA HEMORRAGIA!
TE LO AGRADEZCO MUCHO, EMMA...
♪ ...RECUBIERTOS DE VERDE... EL AZUL INFINITO DEL CIELO...
MICHA...
♪ ...Y LOS VALLES...
LAS...
♬ LAS MONTAÑAS...

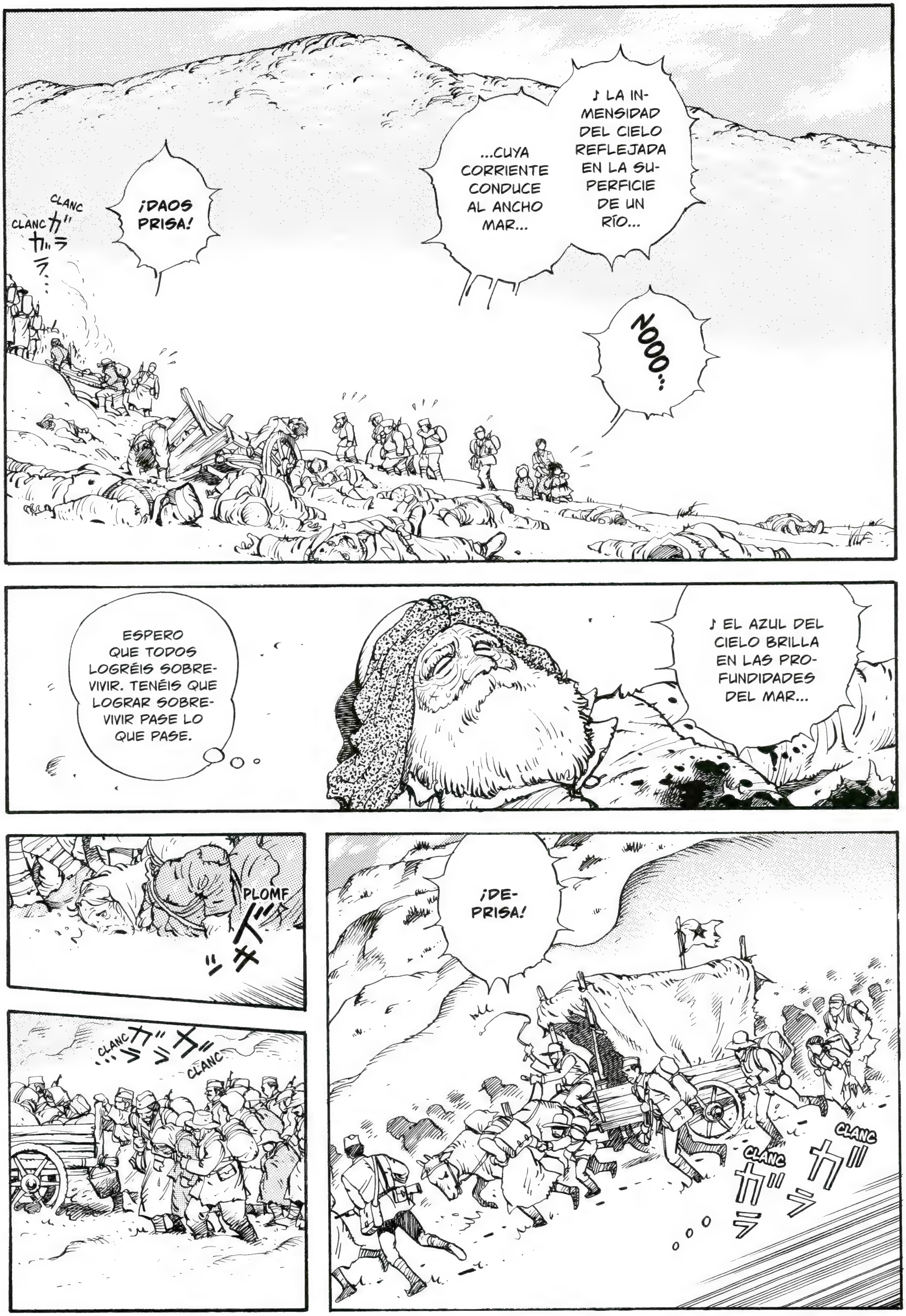

♪ LA INMENSIDAD DEL CIELO REFLEJADA EN LA SUPERFICIE DE UN RÍO...
...CUYA CORRIENTE CONDUCE AL ANCHO MAR...
¡DAOS PRISA!
CLANC
CLANC
NOOO...
♪ EL AZUL DEL CIELO BRILLA EN LAS PROFUNDIDADES DEL MAR...
ESPERO QUE TODOS LOGRÉIS SOBREVIVIR. TENÉIS QUE LOGRAR SOBREVIVIR PASE LO QUE PASE.
¡DEPRISA!
CLANC
CLANC
PLOMF
CLANC
CLANC

CLANC
CLANC
BUAAA... BUAAA...
...
BUAAA, ABUELITO...
CLONC
CLONC
ABUELITO... ABUELITO...
BUAAA...
MICHA...
PLANC
PLANC
POBRE ABUELITO. POBRECITO.
SOLO DE PENSAR QUE LO HEMOS DEJADO AHÍ ABANDONADO, ES QUE... BUAAA...
MI-CHA...
AL ABUELO PANOVIC... LE ENCANTABA CONTEMPLAR EL CIELO Y LAS MONTAÑAS...
ASÍ QUE, ESTOY SEGURO...
CLANC
CLANC
...DE QUE AHORA PODRÁ CONTEMPLARLAS TANTO COMO QUIERA...
SNIF...
CLANC
CLANC

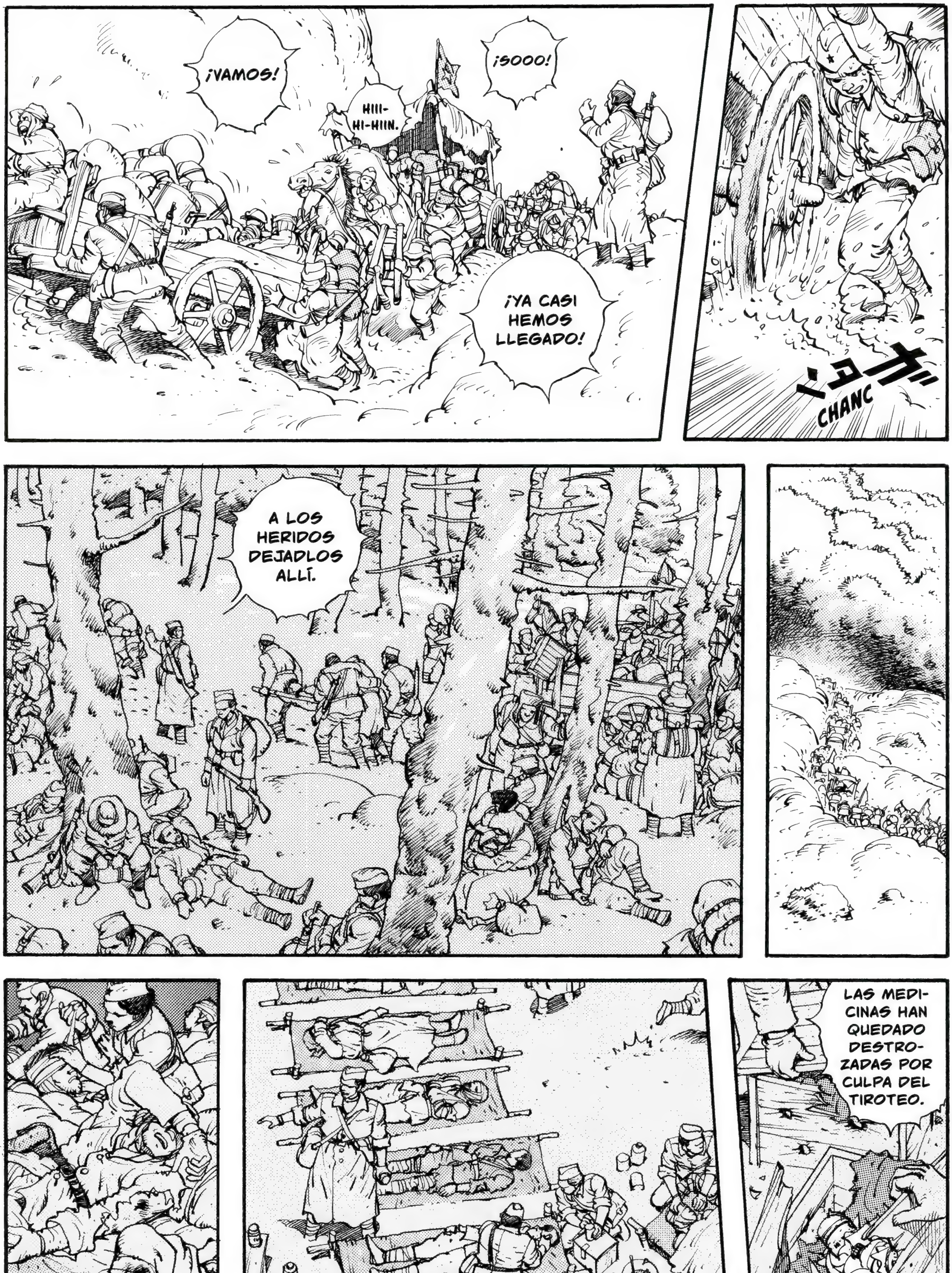
¡VAMOS!
HIII-HI-HIIN.
¡SOOO!
¡YA CASI HEMOS LLEGADO!
CHANC
A LOS HERIDOS DEJADLOS ALLÍ.
LAS MEDICINAS HAN QUEDADO DESTROZADAS POR CULPA DEL TIROTEO.

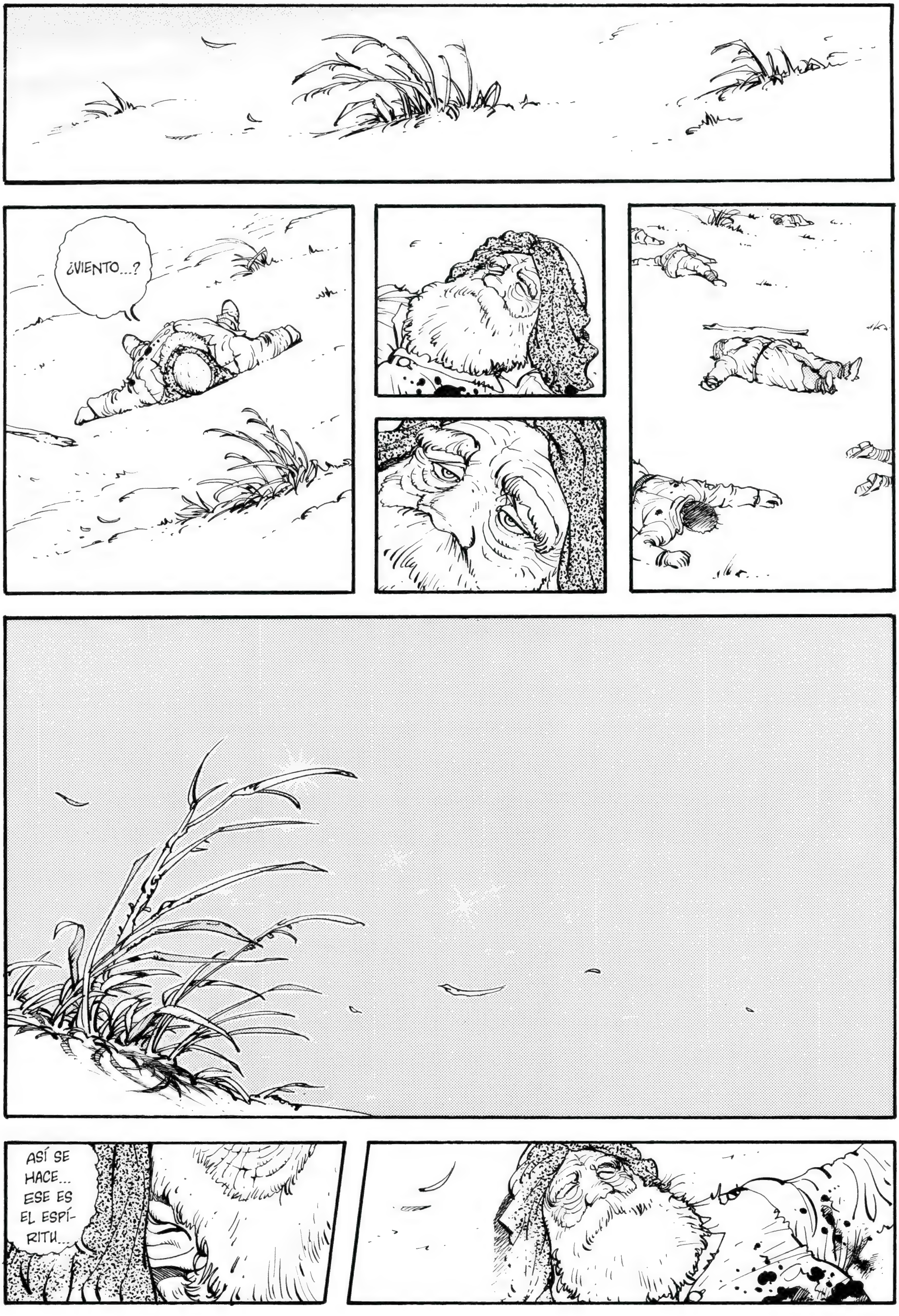
¿VIENTO...?
ASÍ SE HACE... ESE ES EL ESPÍRITU...

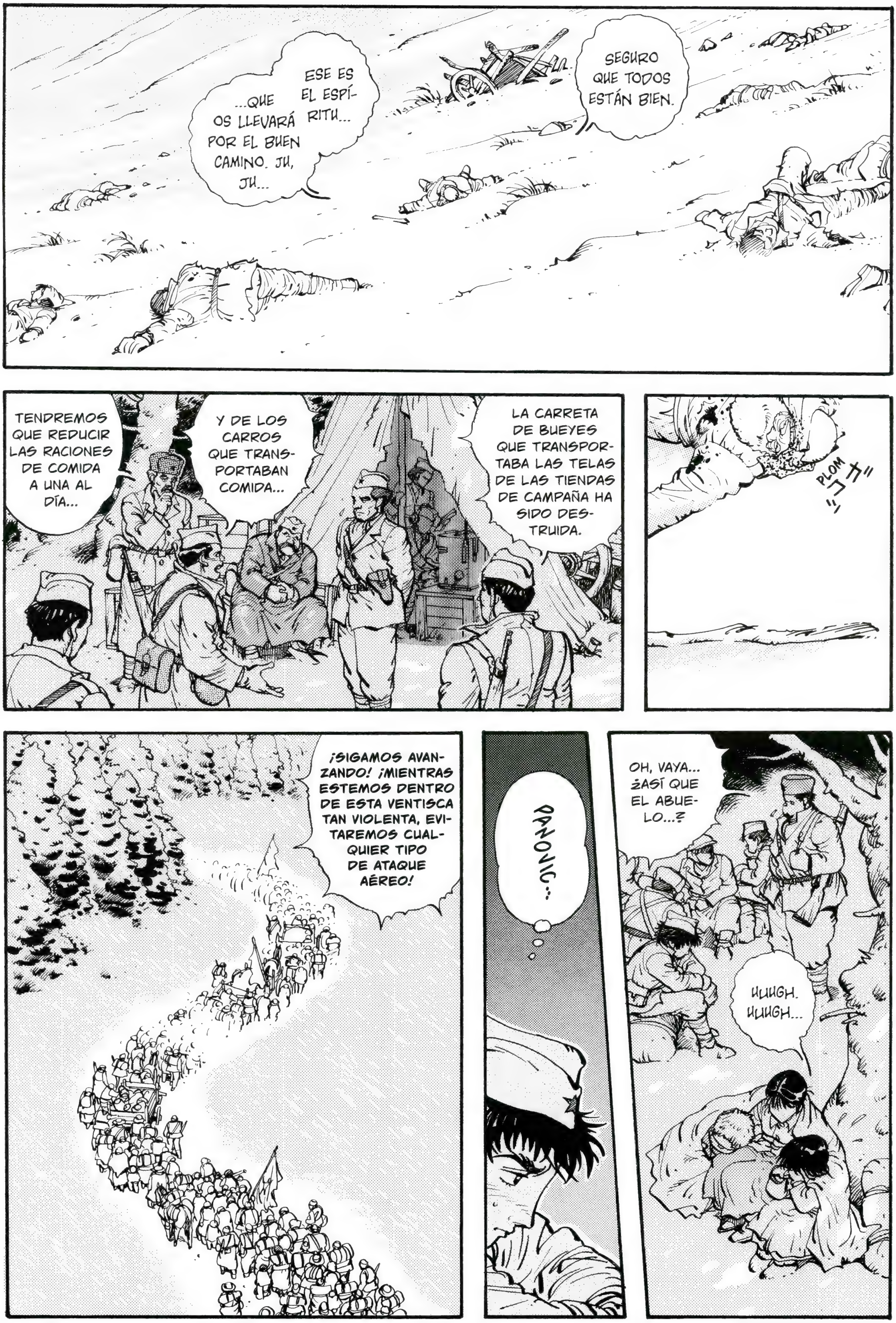
SEGURO QUE TODOS ESTÁN BIEN.
ESE ES EL ESPÍRITU...
...QUE OS LLEVARÁ POR EL BUEN CAMINO. JU, JU...
LA CARRETA DE BUEYES QUE TRANSPORTABA LAS TELAS DE LAS TIENDAS DE CAMPAÑA HA SIDO DESTRUIDA.
Y DE LOS CARROS QUE TRANSPORTABAN COMIDA...
TENDREMOS QUE REDUCIR LAS RACIONES DE COMIDA A UNA AL DÍA...
PLOM
¡SIGAMOS AVANZANDO! ¡MIENTRAS ESTEMOS DENTRO DE ESTA VENTISCA TAN VIOLENTA, EVITAREMOS CUALQUIER TIPO DE ATAQUE AÉREO!
PANONIC...
OH, VAYA... ¿ASÍ QUE EL ABUELO...?
UUUGH. UUUGH...

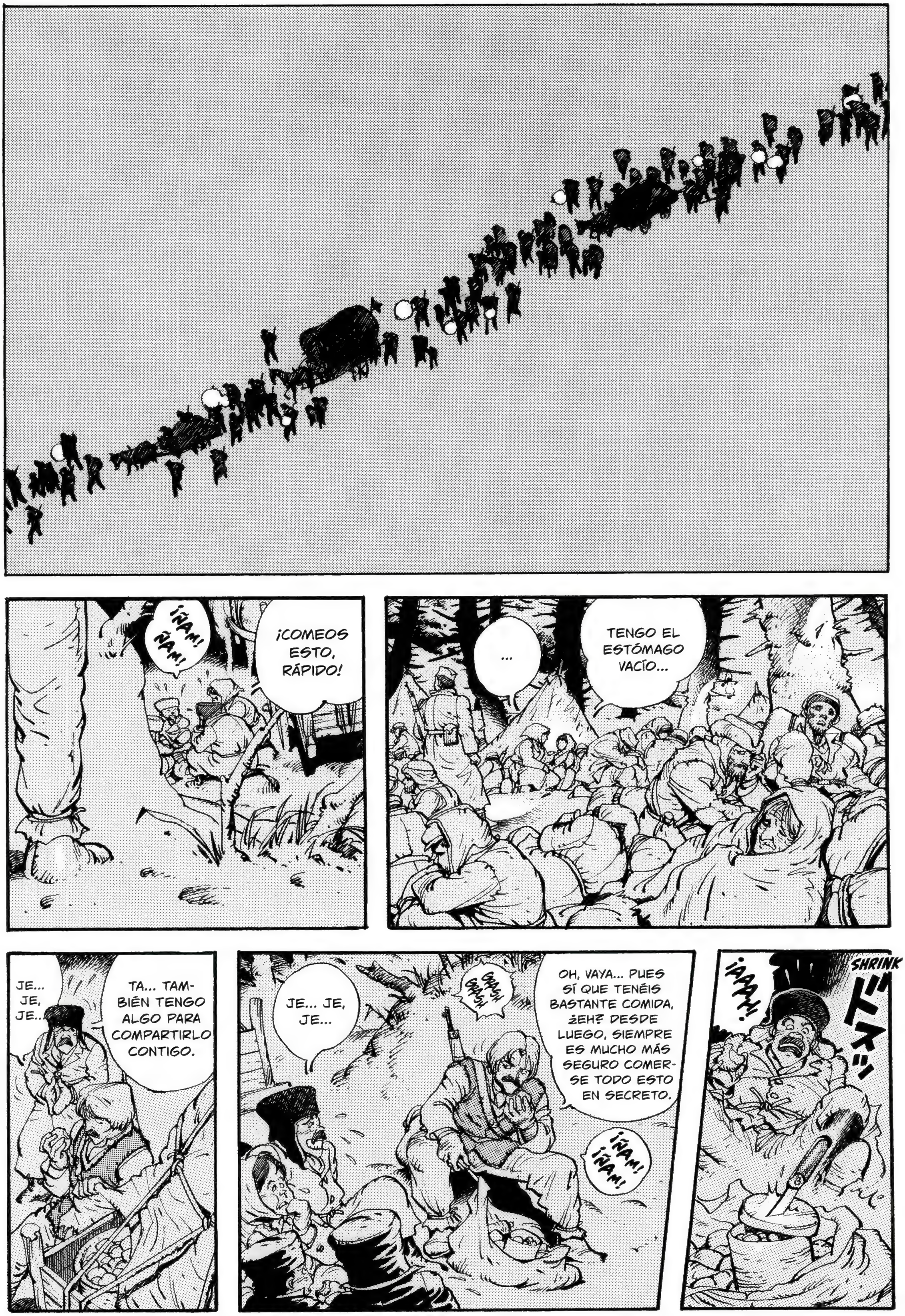

¡ÑAM! ¡ÑAM!
¡COMEOS ESTO, RÁPIDO!
...
TENGO EL ESTÓMAGO VACÍO...
JE... JE, JE...
TA... TAMBIÉN TENGO ALGO PARA COMPARTIRLO CONTIGO.
JE... JE, JE...
OH, VAYA... PUES SÍ QUE TENÉIS BASTANTE COMIDA, ¿EH? DESDE LUEGO, SIEMPRE ES MUCHO MÁS SEGURO COMERSE TODO ESTO EN SECRETO.
¡ÑAM! ¡ÑAM!
¡AAAH!
SHRINK
ドスッ

A FINALES DE FEBRERO...
SEGÚN LA INFORMACIÓN QUE NOS HAN FACILITADO OTRAS UNIDADES, EL EJÉRCITO ALEMÁN SE ESTÁ APROXIMANDO DESDE TRES FRENTES DIFERENTES: ESTE, NORTE Y OESTE.
Y EL EJÉRCITO ITALIANO LO HACE POR EL ESTE Y EL OESTE.
UNÁMONOS A LAS TROPAS QUE ESTÁN EN LA LOCALIDAD DE KONJIC...
...Y CRUCEMOS EL RÍO NERETVA POR EL PUENTE QUE HAY SOBRE ÉL, YA QUE HEMOS TENIDO QUE VOLAR TODOS LOS DEMÁS PUENTES POR RAZONES ESTRATÉGICAS.
CRANC
ガガガ...
CRANC
CRANC

RATA
TA
TA
BANG BANG
BANG
RATATATA
FLOOOSH
BOOOOM
RATA
TA
TA
PLAM
¿HOLA? ¿HOLA, ME ESCUCHA ALGUIEN...?
HUUUM...
¿NO TIENE ALGUNA IDEA, SEÑOR MOSA PIJADE?
LO DE DESTRUIR TODOS LOS DEMÁS PUENTES FUE UN ERROR DE CÁLCULO...
¿CÓMO HAS DICHO?
PARECE SER QUE LA CIUDAD DE KONJIC HA SIDO OCUPADA. LAS TRANSMISIONES POR RADIO HAN QUEDADO INTERRUMPIDAS.

OH, DIOS MÍO...
EL ENEMIGO SE ESTÁ APROXIMANDO DESDE OTRAS DIRECCIONES.
¿ENTONCES NO VAMOS A PODER CRUZAR EL RÍO?
¡LA CIUDAD DE KONJIC HA SIDO OCUPADA!
NOS VAN A ASESINAR A TODOS. YA NO HAY NADA QUE PODAMOS HACER...
TENGO MIEDO...
BLA
BLA
BLA
BLA
¡DÉJALA YA!
¿QUÉ VAIS A HACER POR NOSOTROS? SI TODOS NOSOTROS HEMOS VENIDO HASTA AQUÍ SIGUIENDO A LOS PARTISANOS ES PORQUE CONFIAMOS EN VOSOTROS. ¿EH? ¡EH, OYE!
TAP
TAP
TAP
EL ANCHO DEL RÍO PUEDE SER DE UNOS 50 O 60 METROS...
Y LA CORRIENTE ES MUY VIOLENTA.
...
CHANC
GLUP
¡CONTAMOS CON MUCHOS HERIDOS Y ENFERMOS, Y TAMPOCO TENEMOS TIEMPO COMO PARA PONERNOS A CONSTRUIR BALSAS!

¡CLARO QUE SÍ, KRILO! ¡NO PODREMOS LLEVAR LOS EQUIPAJES, PERO LAS PERSONAS SÍ PODRÁN CRUZAR!
¡LO MÁS PROBABLE ES QUE LAS VIGAS DEL PUENTE NO HAYAN SIDO ARRASTRADAS POR LA CORRIENTE, Y AUN SIGAN EN PIE!
¡MUY BUENA IDEA!
UN PUENTE...
¡YA LO TENGO! ¡LAS VIGAS DEL PUENTE!
NOSOTROS TAMBIÉN ESTÁBAMOS PENSANDO EN ESO MISMO.
¡EL PUENTE DE JABLANICA SE ENCUENTRA A 24 KILÓMETROS AL OESTE!
¿HASTA QUÉ PUNTO HAN LLEGADO LAS FUERZAS ENEMIGAS QUE SE ACERCAN POR EL OESTE?
ES POSIBLE QUE YA HAYAN LLEGADO HASTA EL PUENTE.
ESA ES LA ÚNICA OPCIÓN, ¿VERDAD? REORGANIZAREMOS NUESTRAS TROPAS...
¿TÚ TAMBIÉN COMPARTES LA MISMA OPINIÓN? HUUUM... ¡FORMEMOS UNA SECCIÓN ÚNICAMENTE CON AQUELLAS PERSONAS QUE NO ESTÉN HERIDAS!
¡MUY BIEN! ¡¡LANZAREMOS UN CONTRAATAQUE CONTRA LAS FUERZAS ENEMIGAS QUE SE ACERCAN POR EL OESTE!!
HAY QUE TOMAR UNA DECISIÓN...
...
TITO, SUPONIENDO QUE PODAMOS CRUZAR EL RÍO ATRAVESANDO POR LOS RESTOS DEL PUENTE, NO CREO QUE TENGAMOS TIEMPO SUFICIENTE COMO PARA QUE 40.000 PERSONAS CRUCEN EL RÍO ENTERO.
¡SERÁ IMPOSIBLE!

¡MARCHAMOS!
CAPITÁN VARGO. LA DECISIÓN ES ACERTADA, PERO SIGUE SIENDO DEMASIADO PRECIPITADA.
¿EH?
ESOS MISERABLES SOLDADOS ALEMANES... NO NOS AGUANTARÁN NI LA PRIMERA EMBESTIDA, JUA, JA, JA...
¡ESTUPENDO ENTONCES! PUEDO DECIR QUE COMO HOMBRE, Y COMO SOLDADO, ESTOY PREPARADO.
¡¡ARRASAREMOS CON TODO A NUESTRO PASO!!
¡¡SON LOS PARTISANOS!!
TAP
TAP
ESA BENGALA ES LA SEÑAL. ¿YA HAN LLEGADO? ¡ESTAMOS LISTOS PARA LA BATALLA!
FIUUUN
BANG

PERO, SIN SUMINISTROS DE NINGÚN TIPO PROVENIENTES DE LAS NACIONES ALIADAS... Y VIENDO QUE EL NÚMERO DE REFUGIADOS INÚTILES Y HOLGAZANES QUE NO SERVIRÍAN NI PARA FUERZA MILITAR NO HACE MÁS QUE AUMENTAR...
SI HEMOS LOGRADO LLEGAR HASTA AQUÍ HA SIDO, DE ALGÚN MODO, APROVECHÁNDONOS DE TODO ESTE TERRENO MONTAÑOSO.
A VER SI DEJÁIS DE ANDAR HOLGAZANEANDO.
CON UN ANTIGUO PINTOR COMO MOŠA PIJADE COMO ESTRATEGA MILITAR, ESTAMOS JODIDOS. ¡ÉL NO TIENE NI IDEA DE CÓMO MANEJAR ESTA SITUACIÓN!
TAP
TAP
SI ESTO SIGUE ASÍ, NOS AUTODESTRUIREMOS MURIENDO DE HAMBRE, O DE CUALQUIER ENFERMEDAD. HA LLEGADO LA HORA DE PREPARARSE PARA LO PEOR Y LIBRAR LA BATALLA DECISIVA CON TODAS NUESTRAS FUERZAS.
¿NO LO CREES TÚ TAMBIÉN, BRANKO?
¡POR FIN HAN DADO LA CARA!
¡UAAAH!
BOOOOOM
¿MMM?
TODO ESTO ES MUY EXTRAÑO.
TODO ESTÁ EXTRAÑAMENTE EN CALMA. INCLUSO EL CANTO DE LOS PÁJAROS HA CESADO...

RA TATA TA TA
BANG BANG BANG
RA TATA
BOOOOM
ドカッ
FLAP
¡¡ARGH!!
ESTE LUGAR SE VA A CONVERTIR EN UN GIGANTESCO CEMENTERIO, JU, JU...
CORONEL MEISSNER. LAS PRINCIPALES FUERZAS DE LOS PARTISANOS HAN RENUNCIADO A CRUZAR EL RÍO NERETVA.
Y SU INTENCIÓN ES LA DE AVANZAR ABRIÉNDOSE PASO A LA FUERZA POR EL OESTE.
RATA
TA
TA
BANG
BANG
¡IIIH!
PLOM
RATA
TA
TA

¡UAAAH!
¡A LA CARGAAA!
MANDEMOS A ESOS BIGOTUDOS SOLDADITOS DE JUGUETE AL INFIERNOOO.
BOOOM
BANG
BANG
ZASH
UAAAH...
BANG
BANG
¡¡MÉTETE AHÍ DENTRO Y DISPARA A DISCRECIÓN!!
¡¡SERÁS GILIPOLLAS!!
PLOMF
¡¿SE PUEDE SABER QUÉ DEMONIOS ESTÁS HACIENDO?!
ES QUE... ES QUE NO SÉ POR DÓNDE ME ESTÁN VINIENDO LAS BALAS...
BANG
BANG
BANG
EH, OYE. ¿ESTÁS BIEN, HIJO DE PANADERO?
SÍ... SÍ, ESTOY BIEN...
PLOF
¡UAAARGH!

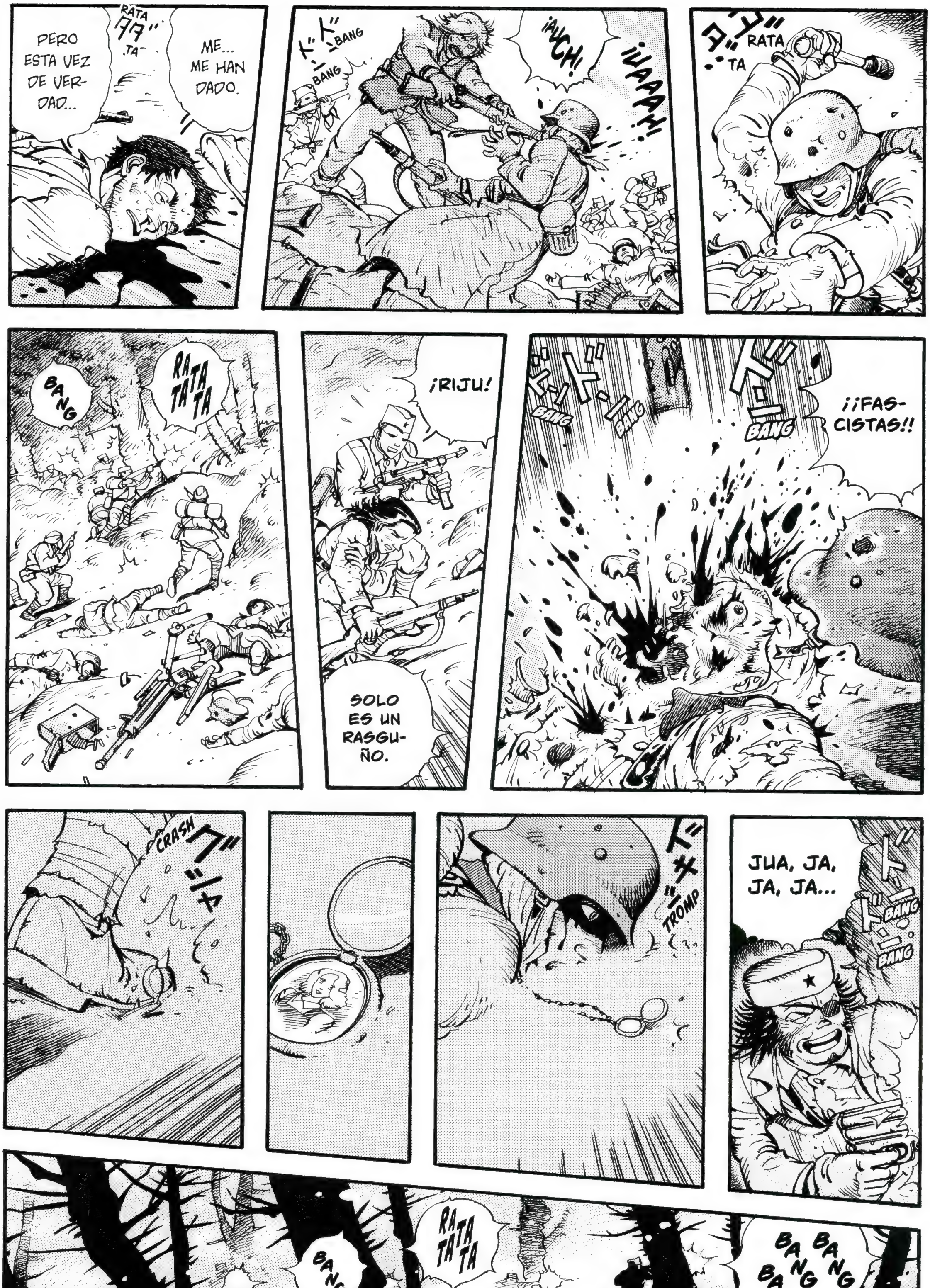

RATA TA
PERO ESTA VEZ DE VERDAD...
ME... ME HAN DADO.
BANG
BANG
¡AUCH!
¡¡UAAAAH!!
RATA TA
BANG
RA TA TA TA
¡RIJU!
SOLO ES UN RASGUÑO.
BANG
BANG
BANG
¡¡FASCISTAS!!
CRASH
TROMP
JUA, JA, JA, JA...
BANG
BANG
BANG
RA TA TA TA
BANG BANG BANG BANG

TAP
TAP
EL CAMINO DE MONTAÑA ERA TAN EMPINADO QUE HAN TENIDO QUE ABANDONAR SUS VEHÍCULOS Y AVANZAR CAMINANDO...
LOS EJÉRCITOS QUE TENEMOS DESPLEGADOS EN EL NORTE Y EN EL ESTE VAN CON RETRASO.
MI CORONEL, NUESTRO EJÉRCITO SE ESTÁ VIENDO OBLIGADO A RETIRARSE LENTAMENTE.
ESPERA...
MALDITOS PARTISANOS. LO QUE QUERÍAN ERA GARANTIZAR ESE PUENTE. ¡EL PUENTE DE JABLANICA!
¡EL PUENTE!
PERO SE SUPONE QUE ESE PUENTE TENDRÍA QUE HABER SIDO DESTRUIDO...
¡ASÍ ES!
¿¡NUESTRO EJÉRCITO HA RECULADO HASTA AQUÍ!?
NERETVA
Blidinje jez
222.8
1776
¡ESO NO IMPLICA QUE EL PUENTE HAYA SIDO COMPLETAMENTE ARRASTRADO POR LA CORRIENTE!
¿TAN TONTO ERES QUE NO LO VES?
PERO SEÑOR, ESE PUENTE...
¡SOLO QUIEREN GANAR TIEMPO! LA PRINCIPAL FUERZA DE LOS PARTISANOS CRUZARÁ POR ESE PUENTE...
¡SU OFENSIVA HACIA EL OESTE ES UNA FARSA!

6 DE MARZO. EN LA OTRA ORILLA DEL RÍO NERETVA. FORTALEZA CHETNIK.
NOS HEMOS ADELANTADO A SUS MOVIMIENTOS, CORONEL. Y AHORA LOS CHETNIKS LES ESTÁN ESPERANDO EN LA OTRA ORILLA.
¿DE VERDAD CREES QUE PODEMOS CONFIAR EN QUE ESOS CHETNIKS, QUE SOLO TIENEN MEDIA BARBA, SE COMPORTARÁN COMO UNOS VALIENTES PRECISAMENTE AHORA QUE NUESTRO EJÉRCITO ESTÁ AFRONTANDO UNA DURÍSIMA BATALLA?
SÍ.
¡MOVILICE A LAS FUERZAS AÉREAS!
PUESTO DEL COMANDANTE.
POR FIN HA LLEGADO EL MOMENTO DE REDUCIR A CENIZAS A ESOS MALDITOS PARTISANOS. ¡Y YO SERÉ QUIEN ENCABECE DICHA CAMPAÑA!
DE ESO NADA. EL HONOR DE LA VICTORIA RECAERÁ SOBRE MÍ.
BLA
BLA
¡ME CORRESPONDE A MÍ, POR EDAD Y POR SABIDURÍA!
NO, SERÉ YO EL QUE...
BOOOOOOM
¡¿QUÉ... QUÉ HA SIDO ESO?!
HOP
¡COMANDANTE MIHAJLOVIĆ! ¡HAY PEQUEÑOS PELOTONES DE PARTISANOS ATRAVESANDO LAS VIGAS DEL PUENTE!
¡ESO ES IMPOSIBLE!

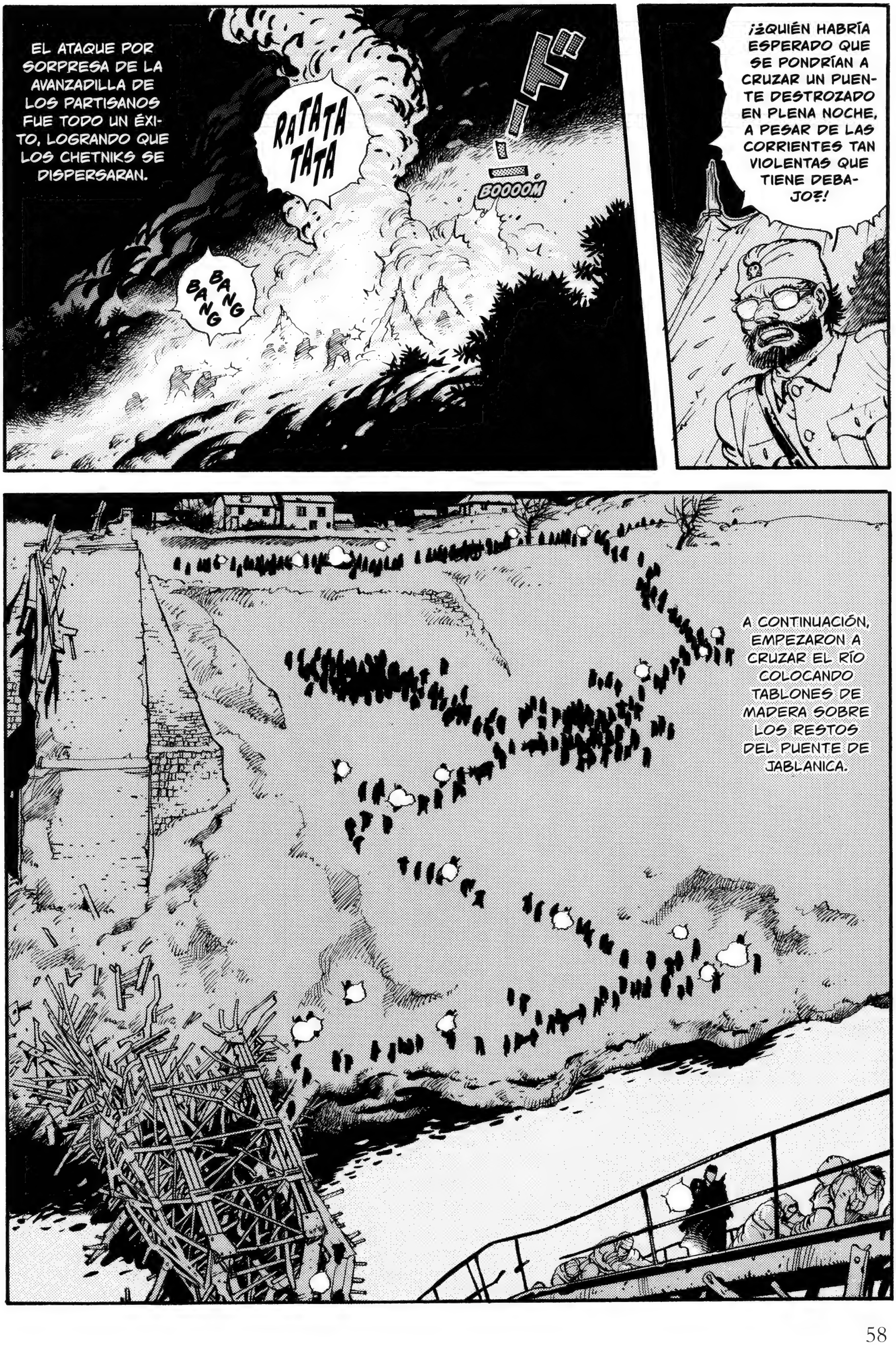
EL ATAQUE POR SORPRESA DE LA AVANZADILLA DE LOS PARTISANOS FUE TODO UN ÉXITO, LOGRANDO QUE LOS CHETNIKS SE DISPERSARAN.
RATATA TATA
ド
BOOOOM
BANG BANG
¡¿QUIÉN HABRÍA ESPERADO QUE SE PONDRÍAN A CRUZAR UN PUENTE DESTROZADO EN PLENA NOCHE, A PESAR DE LAS CORRIENTES TAN VIOLENTAS QUE TIENE DEBAJO?!
A CONTINUACIÓN, EMPEZARON A CRUZAR EL RÍO COLOCANDO TABLONES DE MADERA SOBRE LOS RESTOS DEL PUENTE DE JABLANICA.

¡LOS HERIDOS Y LOS ENFERMOS PRIMERO!
uooooo
CREC
CREC
CREC
CLONC
¡PAPI!
¡¡UAAAH!!
uooooo
SPLASH

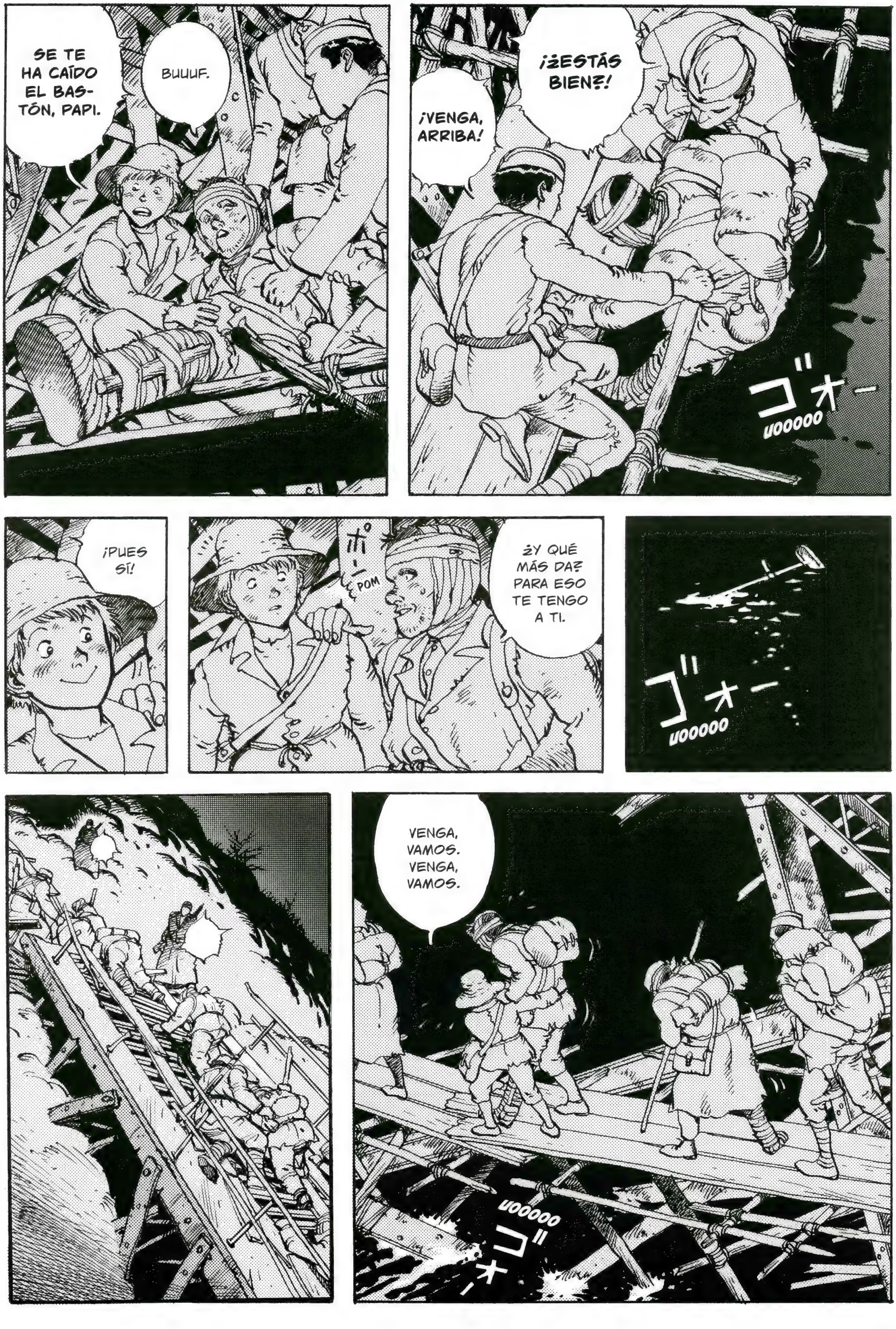
¡¿ESTÁS BIEN?!
¡VENGA, ARRIBA!
ゴォー
UOOOOO
BUUUF.
SE TE HA CAÍDO EL BASTÓN, PAPI.
ゴォー
UOOOO
¿Y QUÉ MÁS DA? PARA ESO TE TENGO A TI.
ポー
POM
¡PUES SÍ!
VENGA, VAMOS. VENGA, VAMOS.
ゴォー
UOOOO

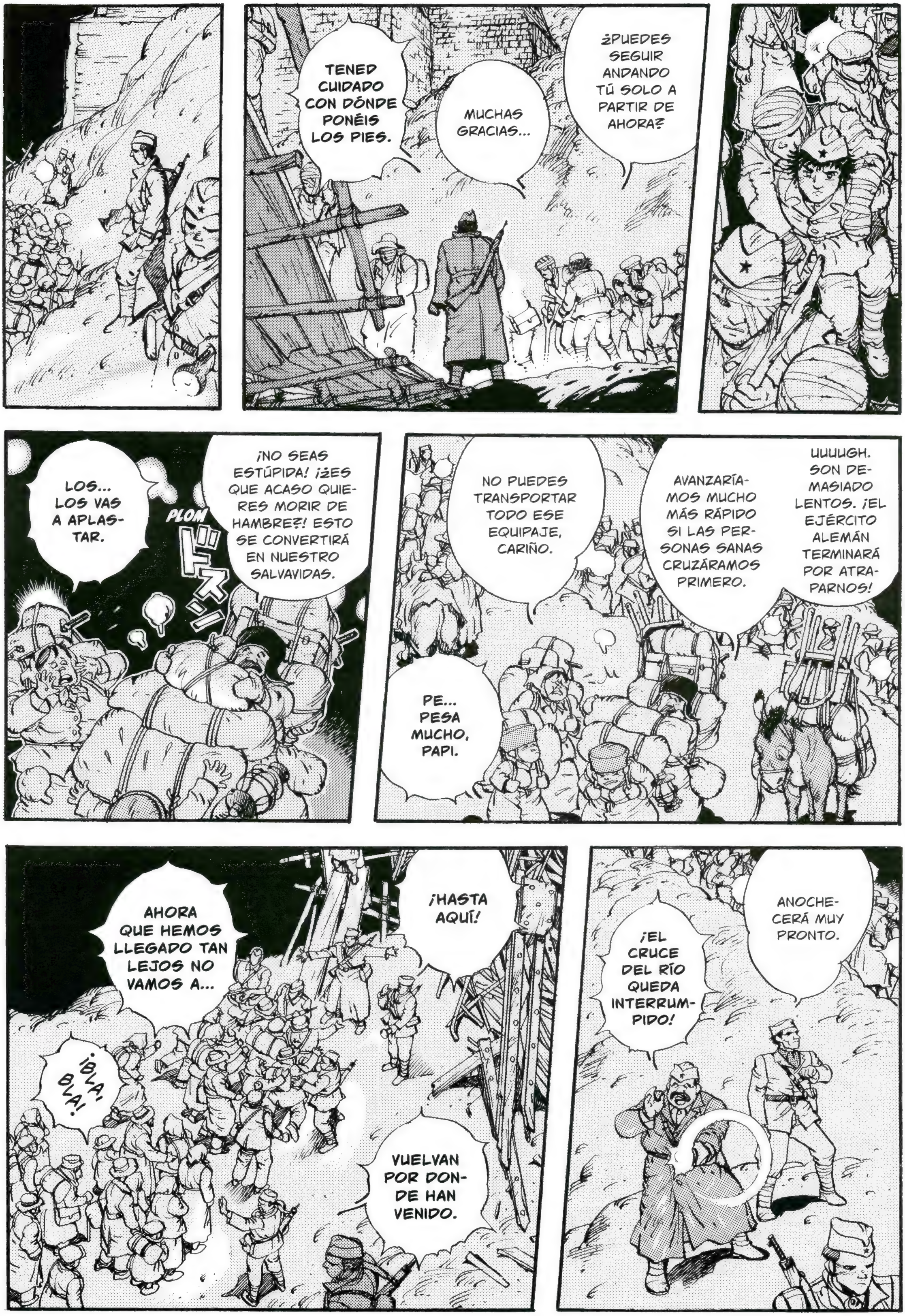
TENED CUIDADO CON DÓNDE PONÉIS LOS PIES.
MUCHAS GRACIAS...
¿PUEDES SEGUIR ANDANDO TÚ SOLO A PARTIR DE AHORA?
LOS... LOS VAS A APLASTAR.
PLOM
ドスン
¡NO SEAS ESTÚPIDA! ¡¿ES QUE ACASO QUIERES MORIR DE HAMBRE?! ESTO SE CONVERTIRÁ EN NUESTRO SALVAVIDAS.
NO PUEDES TRANSPORTAR TODO ESE EQUIPAJE, CARIÑO.
PE... PESA MUCHO, PAPI.
AVANZARÍAMOS MUCHO MÁS RÁPIDO SI LAS PERSONAS SANAS CRUZÁRAMOS PRIMERO.
UUUUGH. SON DEMASIADO LENTOS. ¡EL EJÉRCITO ALEMÁN TERMINARÁ POR ATRAPARNOS!
AHORA QUE HEMOS LLEGADO TAN LEJOS NO VAMOS A...
¡BLA, BLA!
¡HASTA AQUÍ!
VUELVAN POR DONDE HAN VENIDO.
¡EL CRUCE DEL RÍO QUEDA INTERRUMPIDO!
ANOCHECERÁ MUY PRONTO.

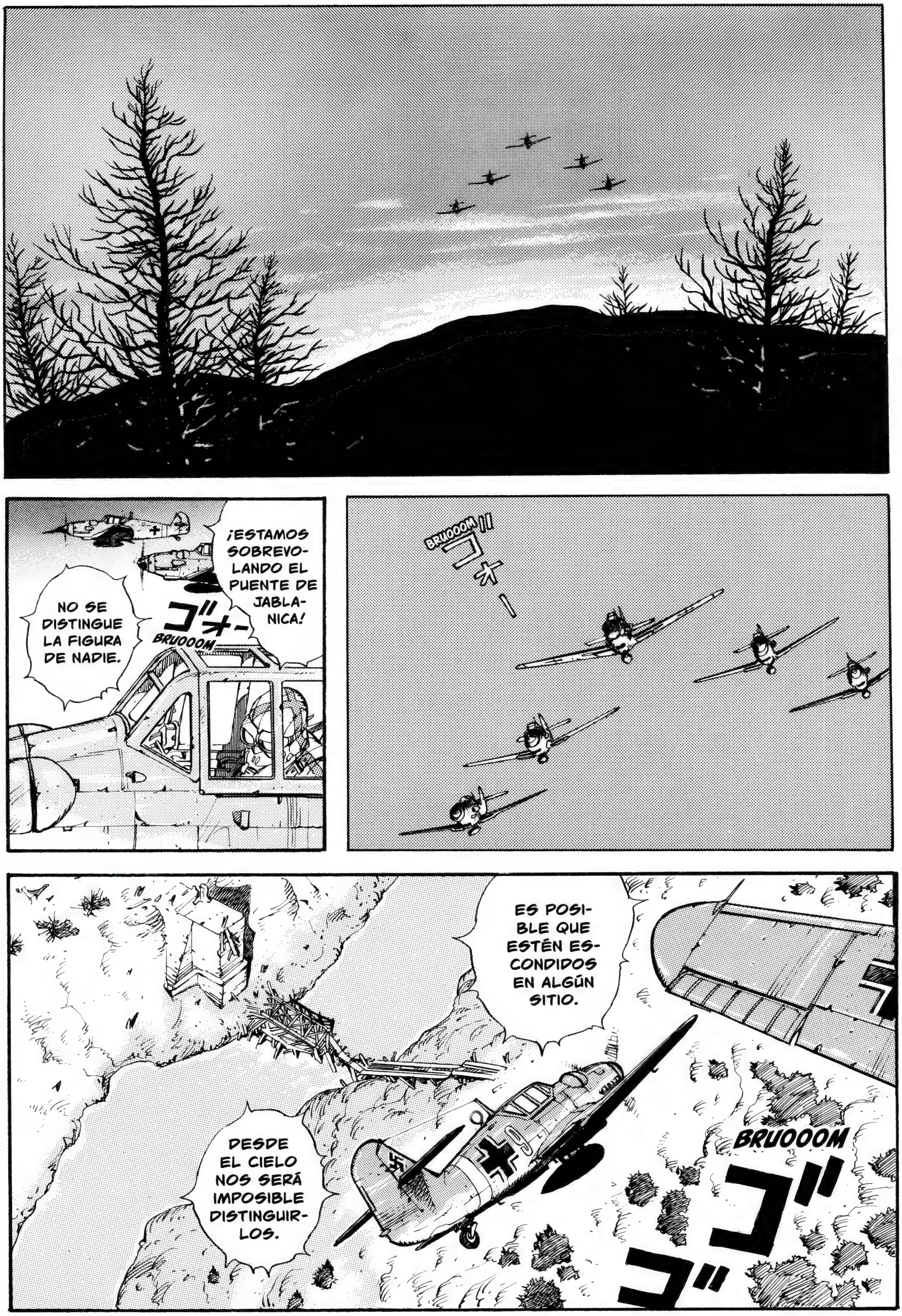
¡ESTAMOS SOBREVOLANDO EL PUENTE DE JABLANICA!
NO SE DISTINGUE LA FIGURA DE NADIE.
ゴオー
BRUOOOM
BRUOOOM
コォー
ES POSIBLE QUE ESTÉN ESCONDIDOS EN ALGÚN SITIO.
DESDE EL CIELO NOS SERÁ IMPOSIBLE DISTINGUIRLOS.
BRUOOOM
ゴゴ

...
M-02
5
BRUOOOM
SEGURO QUE ESTÁN RESISTIENDO DE ALGUNA MANERA. ¡DEBEN ESTAR EXHAUSTOS!
¡¿QUÉ PASÓ CON EL ESCUADRÓN?!
BRRF.
CLONC
CLONC
SUPONGO QUE ERA ALGO INEVITABLE. ¡TENDREMOS QUE CRUZAR EL RÍO DÍA Y NOCHE!
¡A LA ORDEN!
TROMP
TROMP
TROMP
¡LOS SOLDADOS DE INFANTERÍA ENEMIGOS ESTÁN MUY CERCA! ¡SE APROXIMAN POR EL ESTE Y EL NORTE!
!
ZAP
ZAP
HIII-HIIIN.

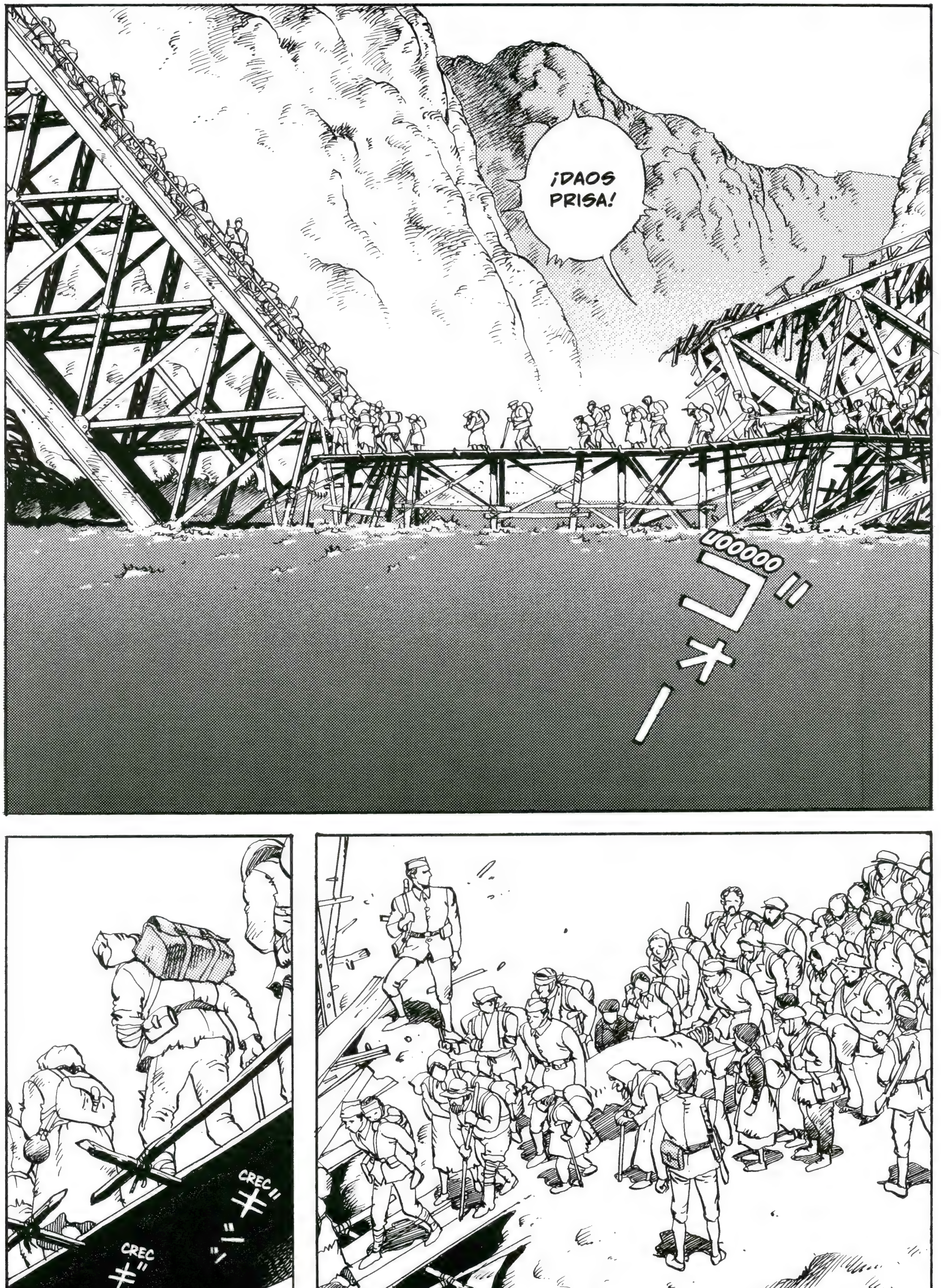
¡DAOS PRISA!
UOOOOO
ゴオー
CREC
ギシッ
CREC
ギシッ

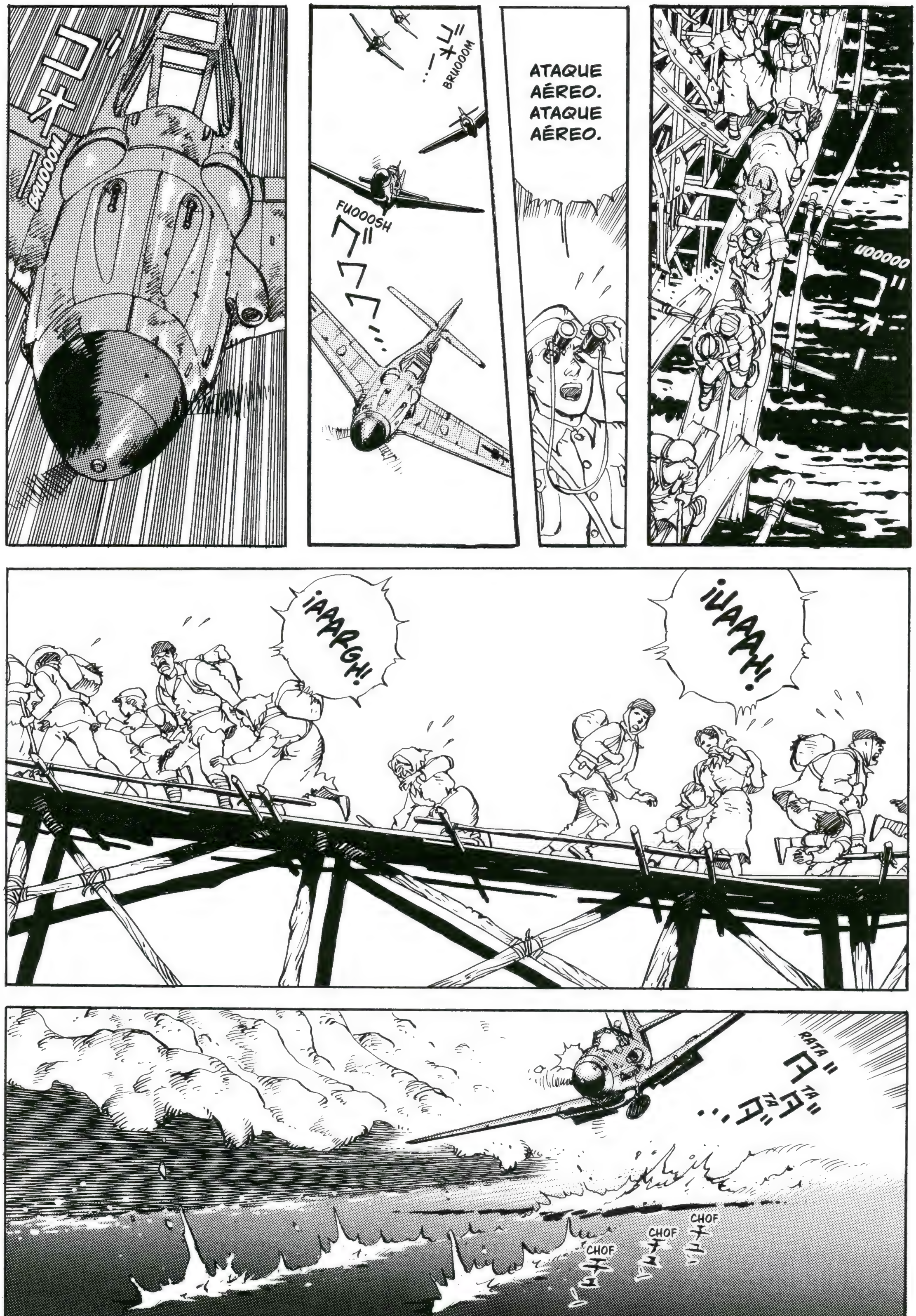
ゴォー
UOOOOO
ATAQUE AÉREO. ATAQUE AÉREO.
ゴォー…
BRUOOOM
グワワワ…
FUOOOSH
ゴォー
BRUOOOM
¡UAAAH!
¡AAARGH!
ダダダ…
RATA TA TA
チュ チュ チュ
CHOF
CHOF
CHOF

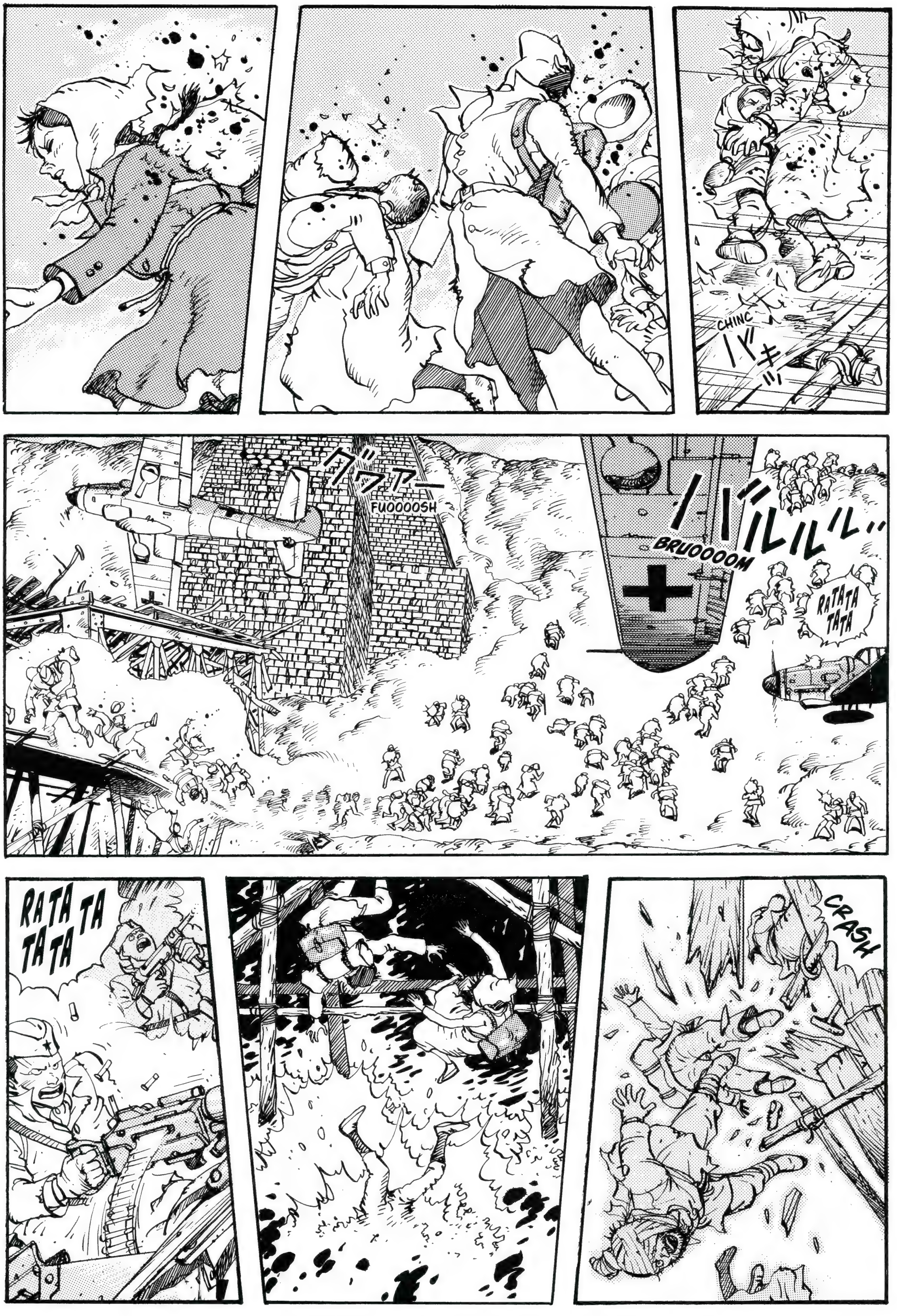
CHINC
FUOOOOSH
BRUOOOOM
RATATA TATA
RATATA TATATA
CRASH

¡UAAAH!
BANG
BANG
BANG
BANG
¡UAAARGH!
BANG
BANG
BANG

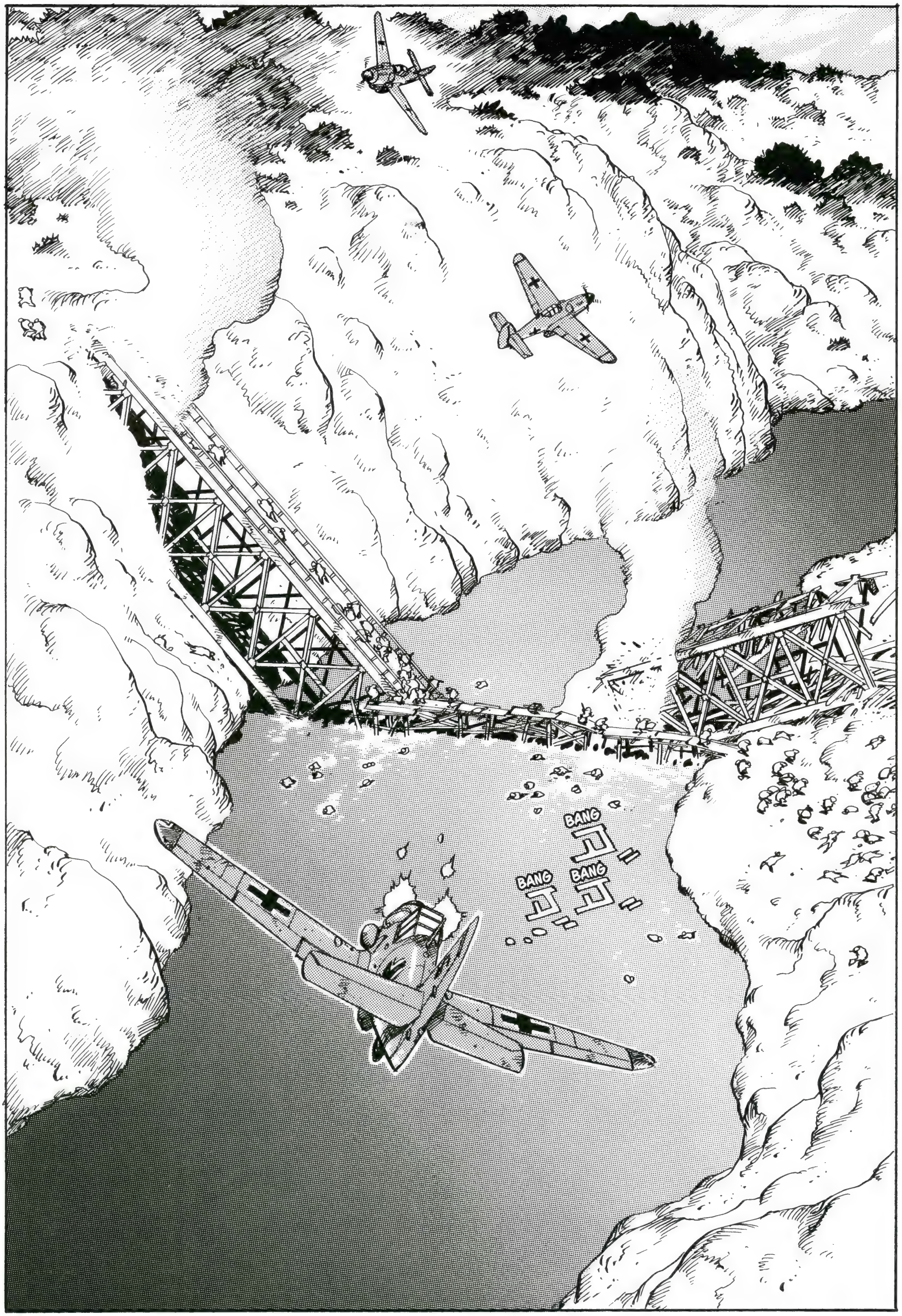
BANG
BANG
BANG

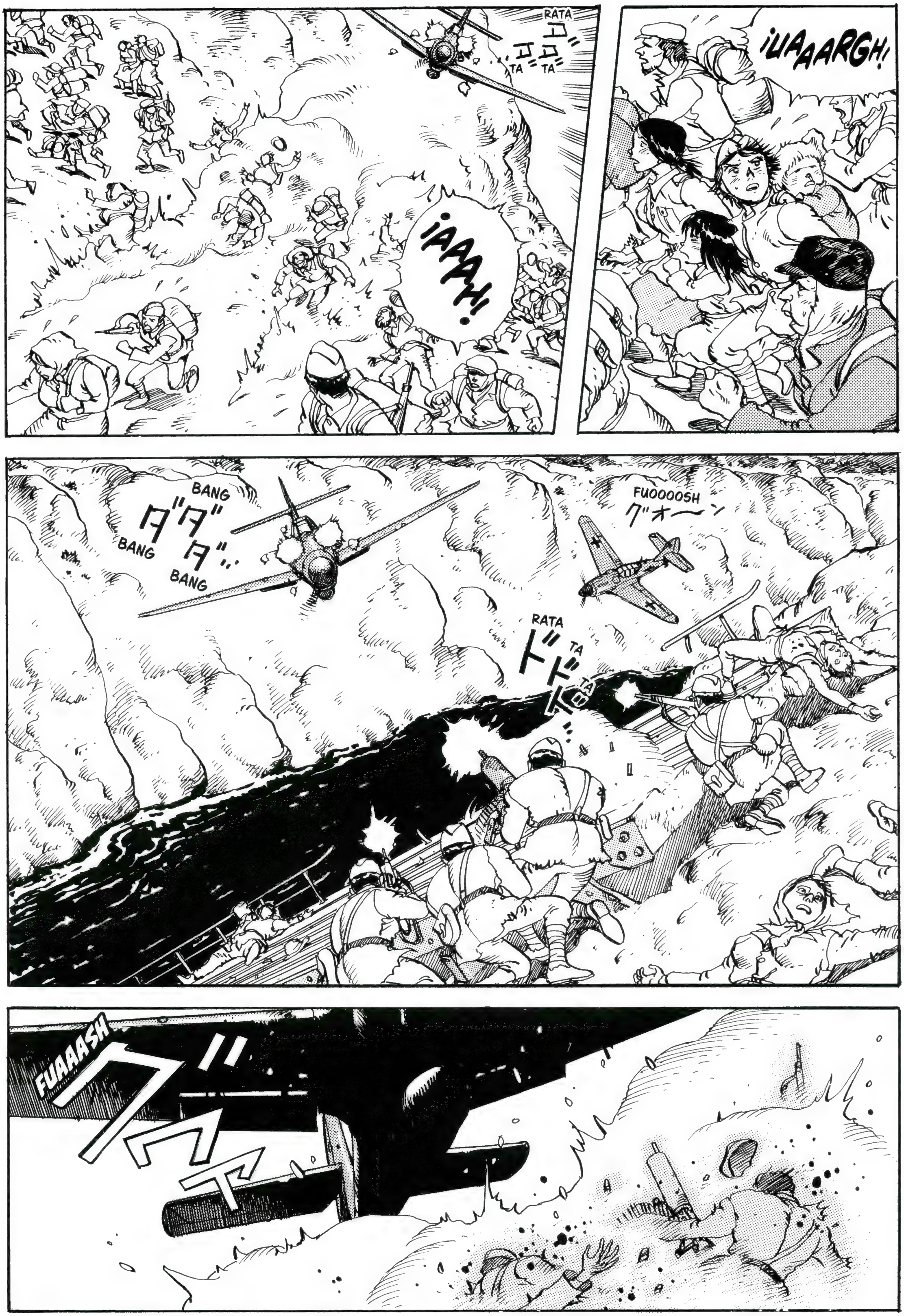
RATA
TA TA
¡AAAAH!
¡UAAAARGH!
BANG
BANG
BANG
FUOOOOSH
RATA
TA
TA
FUAAASH

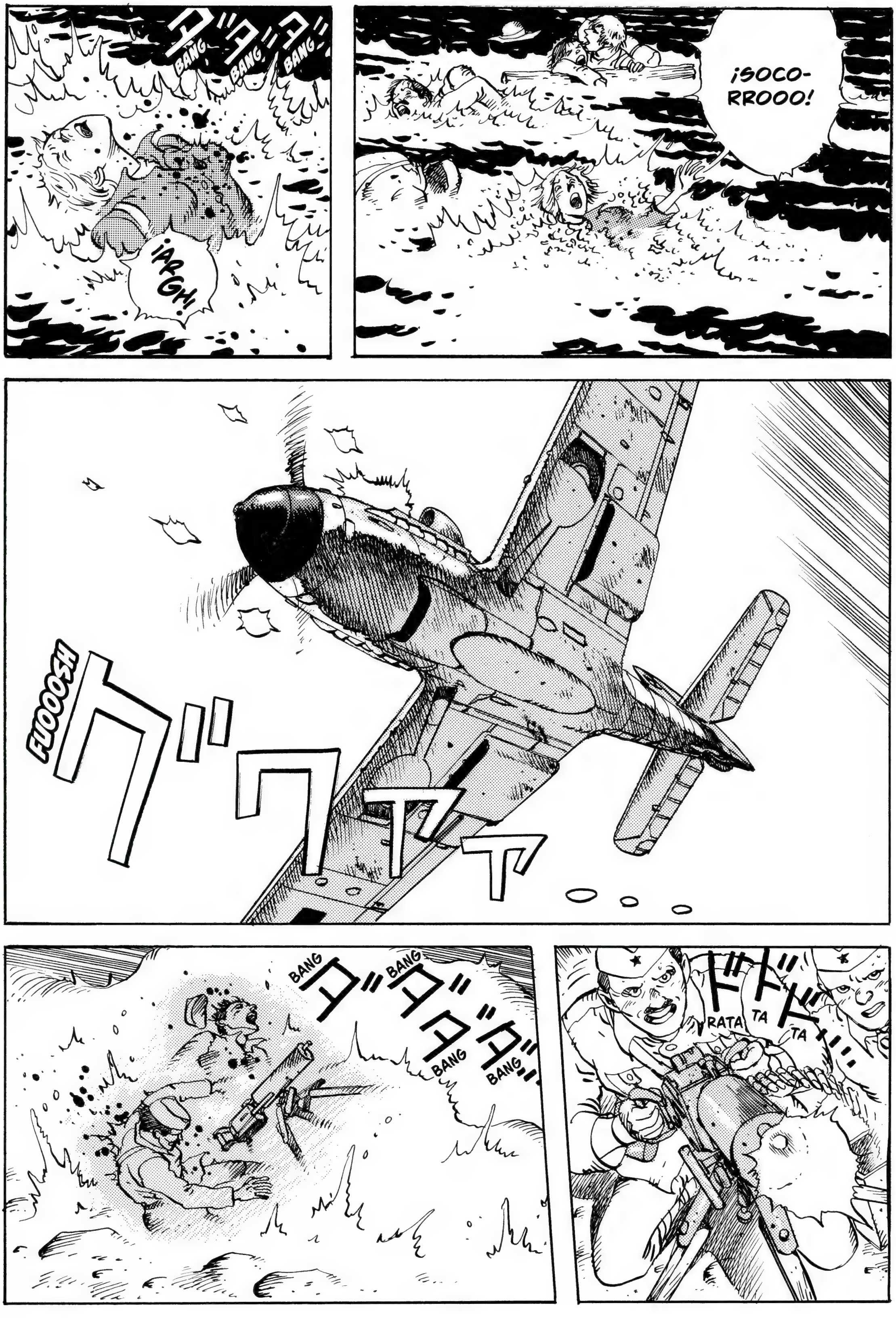
¡SOCO-
RROOO!
BANG
BANG
BANG
¡ARGH!
FUOOOSH
RATA
TA
TA
BANG
BANG
BANG
BANG

MALDITA SEA... NO TENEMOS MANERA DE SABER CÓMO ESTÁ LA SITUACIÓN AL OTRO LADO DE ESA GRAN ROCA...
TROMP
¡AUCH!
Y TÚ TAMBIÉN, COBARDE.
¡NOS ADENTRAREMOS EN LA BATALLA!
¡EH, VOSOTROS DIEZ! ¡SALID AL FRENTE!
¡ESTAMOS ESTANCADOS!
...
¡SILENCIO! ¡EJECUTARÉ A TIROS A CUALQUIERA QUE DESOBEDEZCA LAS ÓRDENES DE UN SUPERIOR!
DETENTE. TODOS ESTAMOS ABATIDOS.
ESOS MISERABLES SOLDADOS DEL EJÉRCITO ALEMÁN... ¡PIENSO HACERLES DAÑO SIN DESCANSO!
¡CAPITÁN VARGO! NO HAY NECESIDAD DE AVANZAR TANTO. BASTARÁ CON QUE MANTENGAMOS AL ENEMIGO AQUÍ INMOVILIZADO HASTA QUE NUESTRAS FUERZAS TERMINEN DE CRUZAR EL RÍO.
Y, ADEMÁS, NO TENDREMOS TIEMPO PARA REGRESAR.
¡AQUÍ LAS DECISIONES LAS TOMO YO!

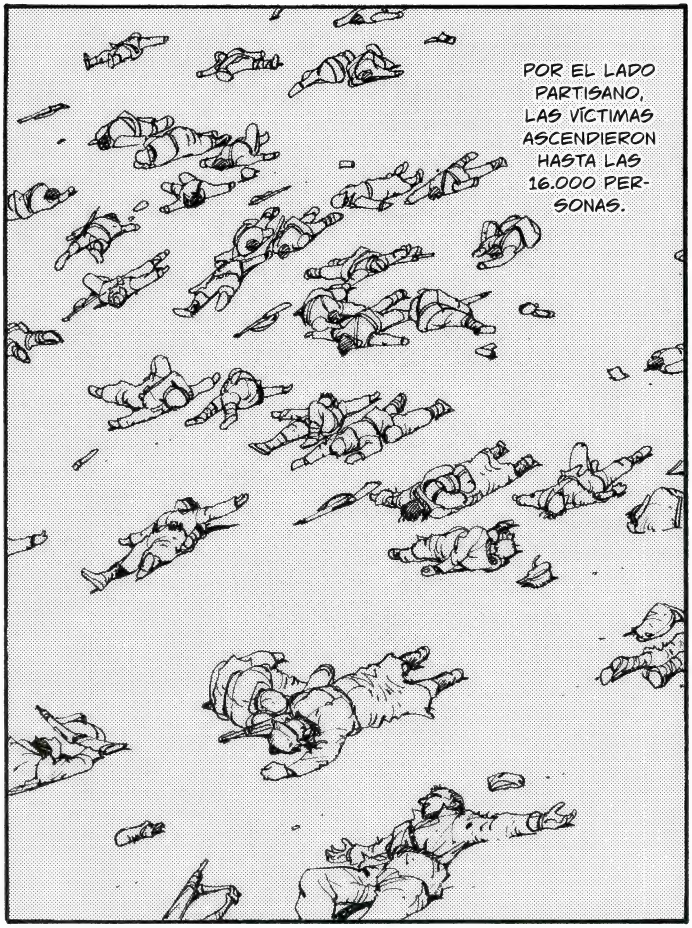
POR EL LADO PARTISANO, LAS VÍCTIMAS ASCENDIERON HASTA LAS 16.000 PERSONAS.

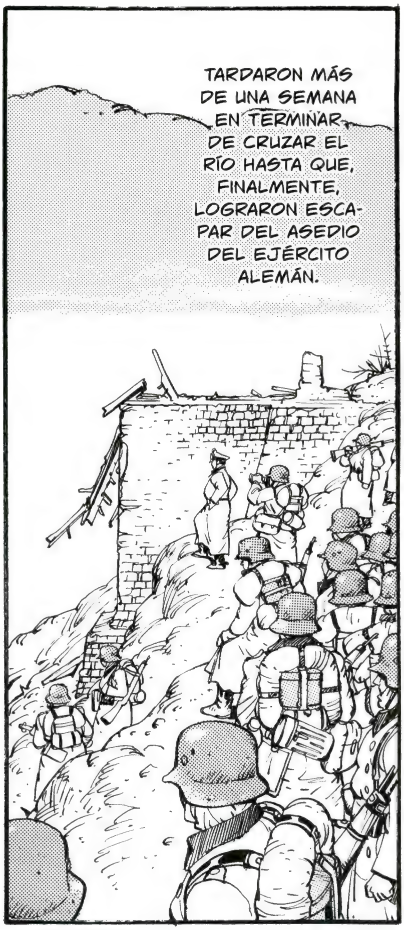
TARDARON MÁS DE UNA SEMANA EN TERMINAR DE CRUZAR EL RÍO HASTA QUE, FINALMENTE, LOGRARON ESCAPAR DEL ASEDIO DEL EJÉRCITO ALEMÁN.

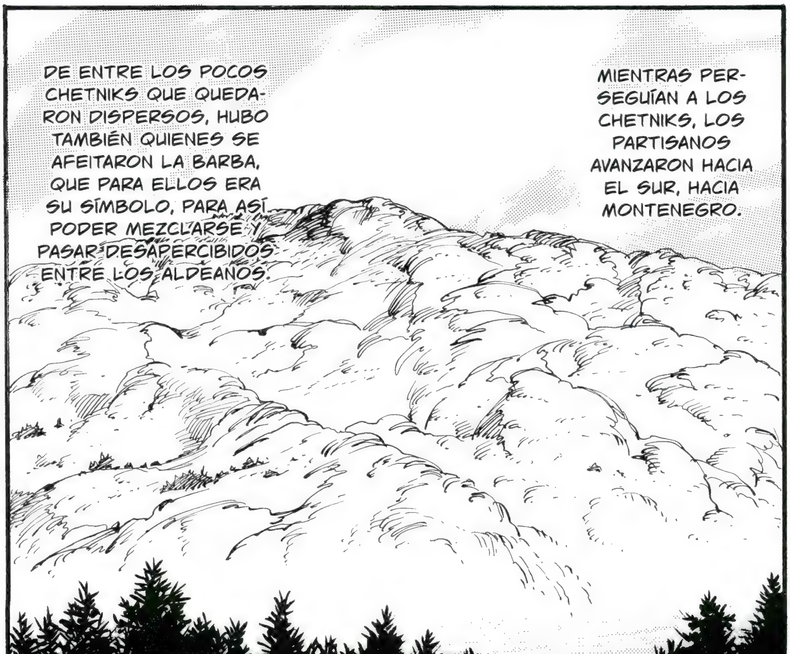
MIENTRAS PERSEGUÍAN A LOS CHETNIKS, LOS PARTISANOS AVANZARON HACIA EL SUR, HACIA MONTENEGRO.
DE ENTRE LOS POCOS CHETNIKS QUE QUEDARON DISPERSOS, HUBO TAMBIÉN QUIENES SE AFEITARON LA BARBA, QUE PARA ELLOS ERA SU SÍMBOLO, PARA ASÍ PODER MEZCLARSE Y PASAR DESAPERCIBIDOS ENTRE LOS ALDEANOS.

JUA, JA, JA...
MALDITO SEA EL EJÉRCITO ALEMÁN. ESTA VEZ SÍ QUE HAN ACABADO ECHANDO ESPUMA POR LA BOCA, ¿EH? ES CASI COMO SI PUDIERA VER LOS ROSTROS PÁLIDOS Y CARIACONTECIDOS DE SUS OFICIALES.
PERO...
TAP
SIEMPRE SUCEDÍA QUE LOS SOLDADOS SUPERVIVIENTES DE SUS PROPIAS TROPAS ERAN MENOS QUE EN OTROS CONTINGENTES.
FUERON VARIAS LAS OCASIONES EN LAS QUE SE ENFRENTÓ A ENEMIGOS SUPERIORES, LOGRANDO REPELERLES Y HASTA VENCERLES, LO QUE LE VALIÓ PARA FORJARSE UNA REPUTACIÓN COMO GRAN COMANDANTE...
LAS ÓRDENES DE ESE TIPO SIEMPRE ERAN LA MISMA: "A LA CARGA". CASI PARECÍA QUE NO CONOCIESE OTRA PALABRA MÁS QUE ESA...
EN LA ANTERIOR BATALLA, EN LA I GUERRA MUNDIAL, AL JEFE DE LA UNIDAD A LA QUE YO PERTENECÍA CUANTO MÁS DIFÍCIL SE PONÍA LA SITUACIÓN MÁS LE BRILLABAN LOS OJOS.
ESTOY SEGURO DE HABER VISTO ANTES ESA MIRADA.
LE BRILLAN LOS OJOS, CAPITÁN...
¡¿EH?!
FIUUUUN
PLOMF
¡¿ES QUE ACASO ESTÁS TRATANDO DE CRITICAR MIS DECISIONES, BRANKO?!
SOBRE SU PECHO TINTINEABAN UN MONTÓN DE MEDALLAS, COMO SI FUERAN CANDELABROS...
NUNCA PODRÉ OLVIDAR ESE SENTIMIENTO TAN NAUSEABUNDO...

...
BLA BLA
¡CAPITÁN!
MALDITO... ¡¿TE REBELAS CONTRA TU SUPERIOR?!
¡¡UAAAH!!
TROMP
LOS HAN EXTERMINADO POR COMPLETO...
EN ESTE PUEBLO NO QUEDA NINGÚN SUPERVIVIENTE.
TE LLEVARÉ ANTE UN CONSEJO DE GUERRA. ¡LOS TIPOS COMO TÚ NO TIENEN SITIO EN EL EJÉRCITO POPULAR DE LIBERACIÓN!
MISERABLES... ¿CUÁNTA GENTE HABRÁ MUERTO AQUÍ...?
ESO DIGO YO... ¿CUÁNTAS...?

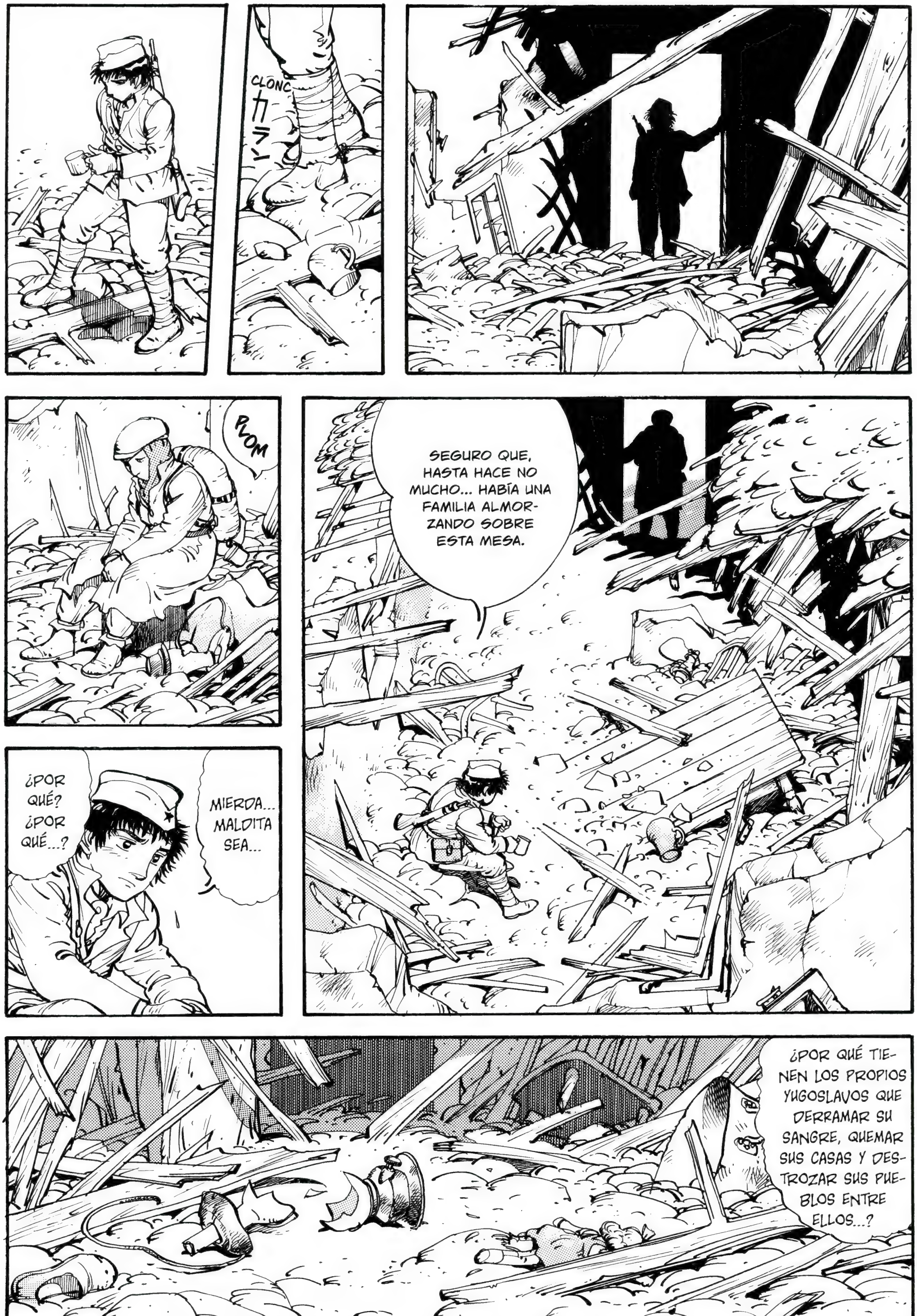
CLONC
カラン
PLOM
SEGURO QUE, HASTA HACE NO MUCHO... HABÍA UNA FAMILIA ALMORZANDO SOBRE ESTA MESA.
¿POR QUÉ? ¿POR QUÉ...?
MIERDA... MALDITA SEA...
¿POR QUÉ TIENEN LOS PROPIOS YUGOSLAVOS QUE DERRAMAR SU SANGRE, QUEMAR SUS CASAS Y DESTROZAR SUS PUEBLOS ENTRE ELLOS...?

¡CÁLLATE!
KRILO...
¡¡JODER!!
POR MUCHO QUE NO LO TENGA... POR MÁS QUE NO LO TENGA... CREO QUE SOY CAPAZ DE IMAGINARLO UN POCO.
VA... VALE QUE NOSOTROS NO TENEMOS PAÍS, PERO... ¿ESTÁS INSINUANDO QUE YO, QUE NO LO TENGO, NO TE ENTENDERÍA A TI, PORQUE TÚ SÍ QUE LO TIENES?
UN JUDÍO COMO TÚ NUNCA ENTENDERÍA CUALES SON MIS SENTIMIENTOS.
MI PAÍS... TODO MI PAÍS ESTÁ SIENDO DESTRUIDO.
QUE PODAMOS ENTENDERNOS...
ES ALGO QUE SE HACE POCO A POCO. POCO A POCO...
¿PENSASTE POR UN MOMENTO EN LAS FAMILIAS DE ESOS SOLDADOS ENEMIGOS, A LOS QUE NUNCA ANTES HABÍAS VISTO, Y QUE VIVÍAN EN PAÍSES LEJANOS? ¿TE PREOCUPASTE POR ELLOS?
PERO, KRILO... CUANDO MATASTE A ZACK, QUE ERA UN ESPÍA DEL EJÉRCITO ALEMÁN, TAMPOCO ES QUE TE IMPORTASE MUCHO SU FAMILIA, ¿VERDAD?
EL ERROR HA SIDO PENSAR QUE ELLOS TAMBIÉN SON SERES HUMANOS, IGUAL QUE NOSOTROS. SOY COMPLETAMENTE INCAPAZ DE COMPRENDERLOS.

...
PENSABA QUE, A PESAR DE HABER NACIDO EN PAÍSES DIFERENTES, ÉRAMOS AMIGOS.
¡YO CONFÍO EN TI!
AUNQUE EN OCASIONES ME RECHAZASTE POR SER JUDÍO, AL FINAL SIEMPRE ME HAS APOYADO.
PERO NO LO CORTES. NO DESTROCES LOS PUENTES QUE NOS UNEN.
GUAAAU...
SAL. ¡DA LA CARA!
¿QUI... QUIÉN ANDA AHÍ?
CLANC
ME SIENTO COMO UN SAQUEADOR. QUÉ VERGÜENZA...
CREO QUE ESTOS ZAPATOS ME PUEDEN QUEDAR BIEN.
ESTA OLLA PODEMOS QUEDÁRNOSLA...
CLONC

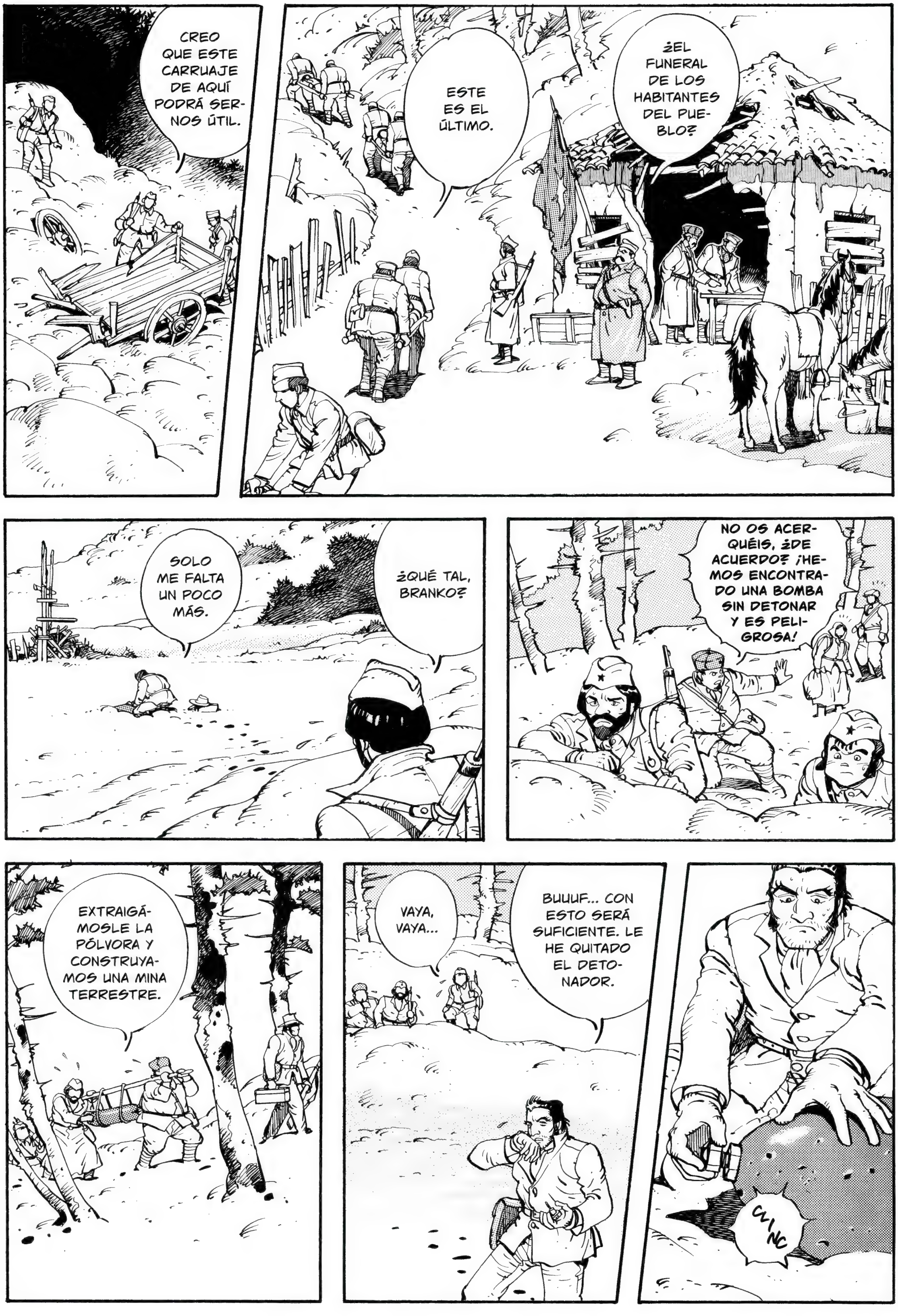
CREO QUE ESTE CARRUAJE DE AQUÍ PODRÁ SERNOS ÚTIL.
ESTE ES EL ÚLTIMO.
¿EL FUNERAL DE LOS HABITANTES DEL PUEBLO?
¿QUÉ TAL, BRANKO?
SOLO ME FALTA UN POCO MÁS.
NO OS ACERQUÉIS, ¿DE ACUERDO? ¡HEMOS ENCONTRADO UNA BOMBA SIN DETONAR Y ES PELIGROSA!
EXTRAIGÁMOSLE LA PÓLVORA Y CONSTRUYAMOS UNA MINA TERRESTRE.
VAYA, VAYA...
BUUUF... CON ESTO SERÁ SUFICIENTE. LE HE QUITADO EL DETONADOR.
CLINC

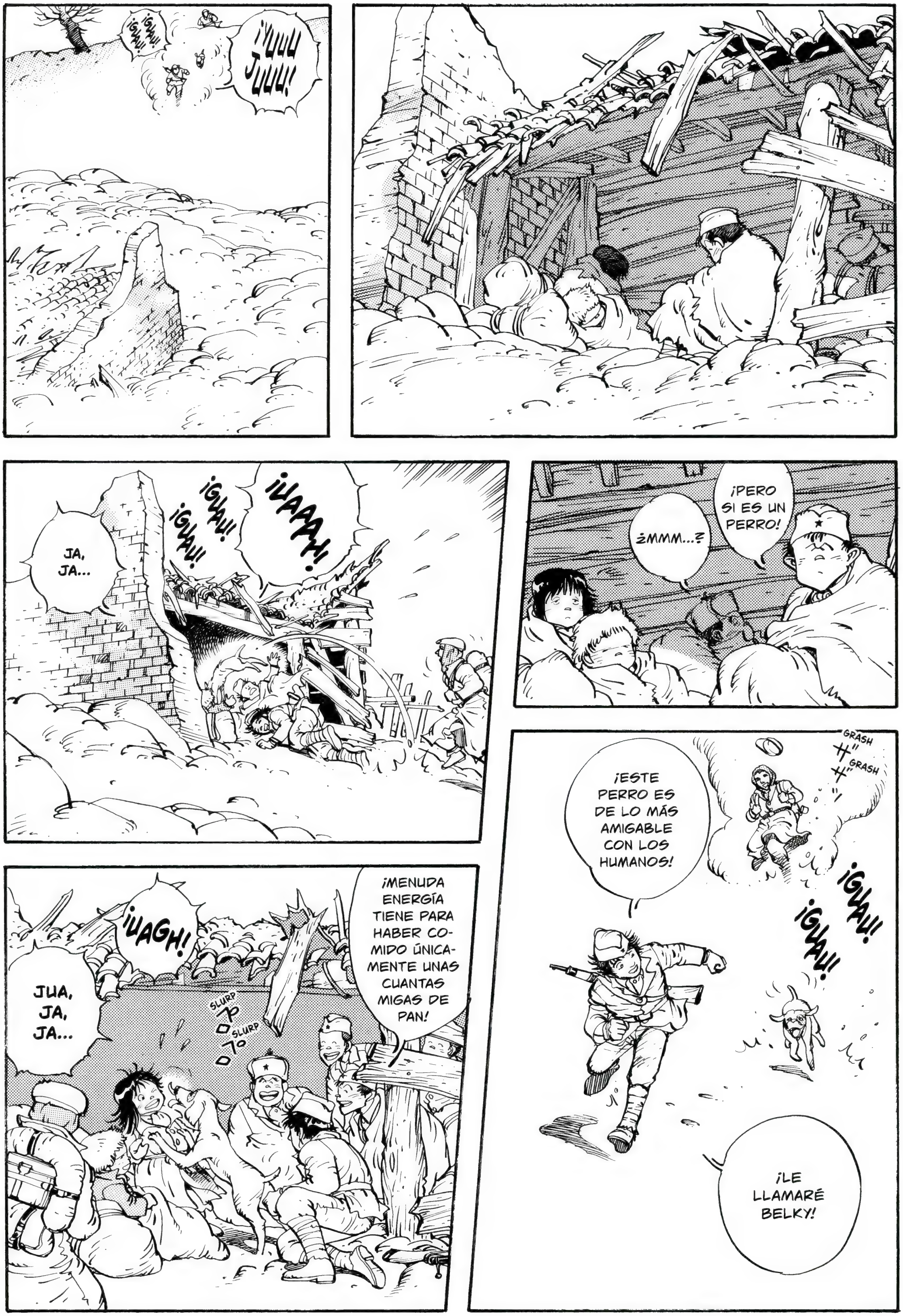
¡GUAU! ¡GUAU!
¡YUUU JUUU!
JA, JA...
¡GUAU! ¡GUAU!
¡UAAAH!
¡PERO SI ES UN PERRO!
¿MMM...?
¡ESTE PERRO ES DE LO MÁS AMIGABLE CON LOS HUMANOS!
GRASH GRASH
¡GUAU! ¡GUAU!
¡LE LLAMARÉ BELKY!
¡UAGH!
JUA, JA, JA...
¡MENUDA ENERGÍA TIENE PARA HABER COMIDO ÚNICAMENTE UNAS CUANTAS MIGAS DE PAN!
SLURP SLURP

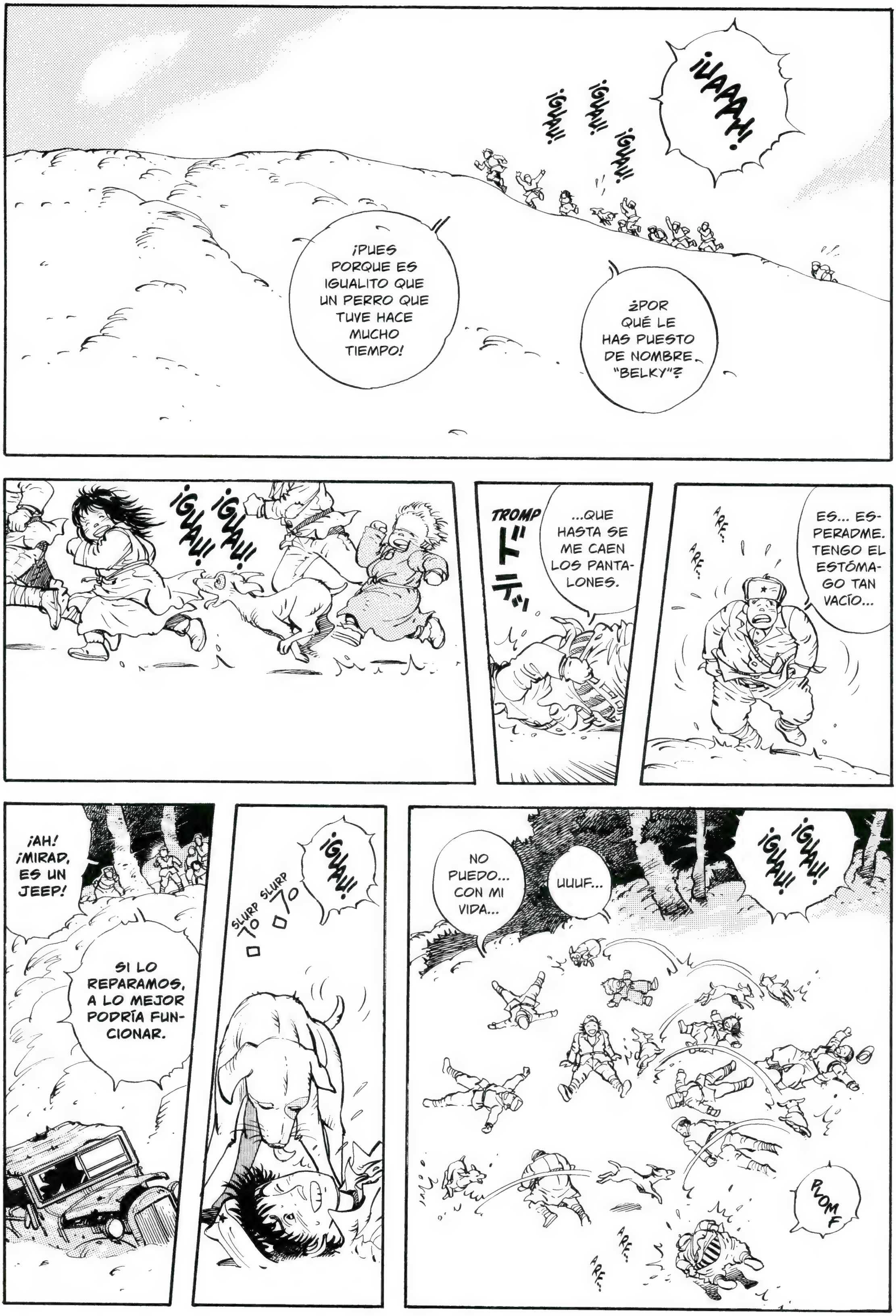
¡UAAAH!
¡GUAU!
¡GUAU!
¡GUAU!
¿POR QUÉ LE HAS PUESTO DE NOMBRE "BELKY"?
¡PUES PORQUE ES IGUALITO QUE UN PERRO QUE TUVE HACE MUCHO TIEMPO!
ARF... ARF...
ES... ESPERADME. TENGO EL ESTÓMAGO TAN VACÍO...
TROMP
ドテッ
...QUE HASTA SE ME CAEN LOS PANTALONES.
¡GUAU! ¡GUAU!
¡GUAU! ¡GUAU!
UUUF...
NO PUEDO... CON MI VIDA...
PUOMF
ARF... ARF...
¡GUAU!
SLURP SLURP
¡AH! ¡MIRAD, ES UN JEEP!
SI LO REPARAMOS, A LO MEJOR PODRÍA FUNCIONAR.

*GANGRENA: EL TEJIDO CORPORAL O LAS CÉLULAS LOCALIZADAS MUEREN, SE PUDREN O SE CAEN.

ANTE UNA SITUACIÓN TAN DESALENTADORA COMO ESTA, CUALQUIERA QUE TENGA CORAZÓN ME VALDRÍA...
¡TIENE USTED TODA LA RAZÓN!
DOCTOR. RECUERDE QUE EL SOL NUNCA SALE POR EL OESTE.
LA SENSACIÓN QUE ME INVADE AHORA ES LA DE NO PODER HACER OTRA COSA MÁS QUE AGARRARME A UN CLAVO ARDIENDO. ¿NO SE TRATA DE DIFERENCIAS IDEOLÓGICAS, Y COSAS DE ESAS?
¡PERO, SUBTENIENTE RIJU...!
EN LA ÉPOCA EN LA QUE RIJU Y YO VIVÍAMOS EN EL MISMO BARRIO, ELLA ERA UNA CHICA DE LO MÁS AMABLE QUE VENÍA A BUSCARME PARA QUE EXAMINARA A SU MUÑECA PORQUE PARECÍA ENFERMA.
...
CÓMO HA CAMBIADO...
PUES ENTONCES VÁYASE HASTA INGLATERRA Y PÓNGASE A REPARTIR FOLLETOS POR LAS ESQUINAS.
CHT.
¿ES QUE ACASO USTED CREE QUE, EN GENERAL, LOS PAÍSES QUE POSEEN COLONIAS TIENEN HUMANIDAD?
¿NO SE DA CUENTA QUE LA RESPUESTA DEL IMPERIALISMO INGLÉS ES APOYAR A LA FACCIÓN MONÁRQUICA DE LOS CHETNIKS?
YO NO SÉ DE PAÍSES NI DE GOBIERNOS. ¡YO EN LO ÚNICO QUE TENGO ESPERANZA ES EN EL CORAZÓN DE LOS CIUDADANOS!
¿LO DICE POR ESTE SOMBRERO? ES SOLO QUE LOS HAN REPARTIDO... PERO YO NO SOY MIEMBRO DEL PARTIDO.
¿TÚ TAMBIÉN ERES COMUNISTA...?
DOCTOR. USTED TAMBIÉN DEBERÍA CUIDARSE UN POCO. ESTÁ CONSTANTEMENTE TRABAJANDO A NUESTRO LADO.
Y EN CUANTO A RIJU... DESDE QUE PERDIÓ A SU PAREJA, NO HA HECHO OTRA COSA MÁS QUE COMBATIR...

ES INCREÍBLE... NO HAGO MÁS QUE AMPUTAR MANOS Y PIES EN DESCOMPOSICIÓN...
MÁS QUE UN MÉDICO PAREZCO UN CARNICERO, O UN CHATARRERO HUMANO.
NUNCA SÉ SI LOS EMBLEMAS CUELGAN DE LOS HUMANOS, O SI LOS HUMANOS CUELGAN DE SUS EMBLEMAS...
DIME, VUK... ¿PARA QUÉ SIRVEN LOS SÍMBOLOS Y LOS EMBLEMAS? PORQUE NO TERMINO DE ENTENDERLOS...
HABLANDO DE LAS CASAS... SON ALGO TAN FÁCIL DE DESTRUIR...
TODO ES TAN FRÁGIL QUE...
...
AUNQUE, BUENO... SUPONGO QUE AQUÍ LOS QUE TIENEN RAZONES PARA LAMENTARSE SON LOS HERIDOS...
¡DOCTOR!
OTRO PACIENTE MÁS QUE SUFRE DE TIFUS.
¡LLEVADLO A LA CARPA QUE ESTÁ AL FONDO!
Y SIN NECESIDAD DE HERIDAS, EL ESPÍRITU DE ALGUNOS TAMBIÉN SE IRÁ PUDRIENDO.
NO, MÁS BIEN... ES POSIBLE QUE LA GUERRA LO ÚNICO QUE HAGA SEA SACAR A LA LUZ AQUELLO QUE PERMANECÍA OCULTO.

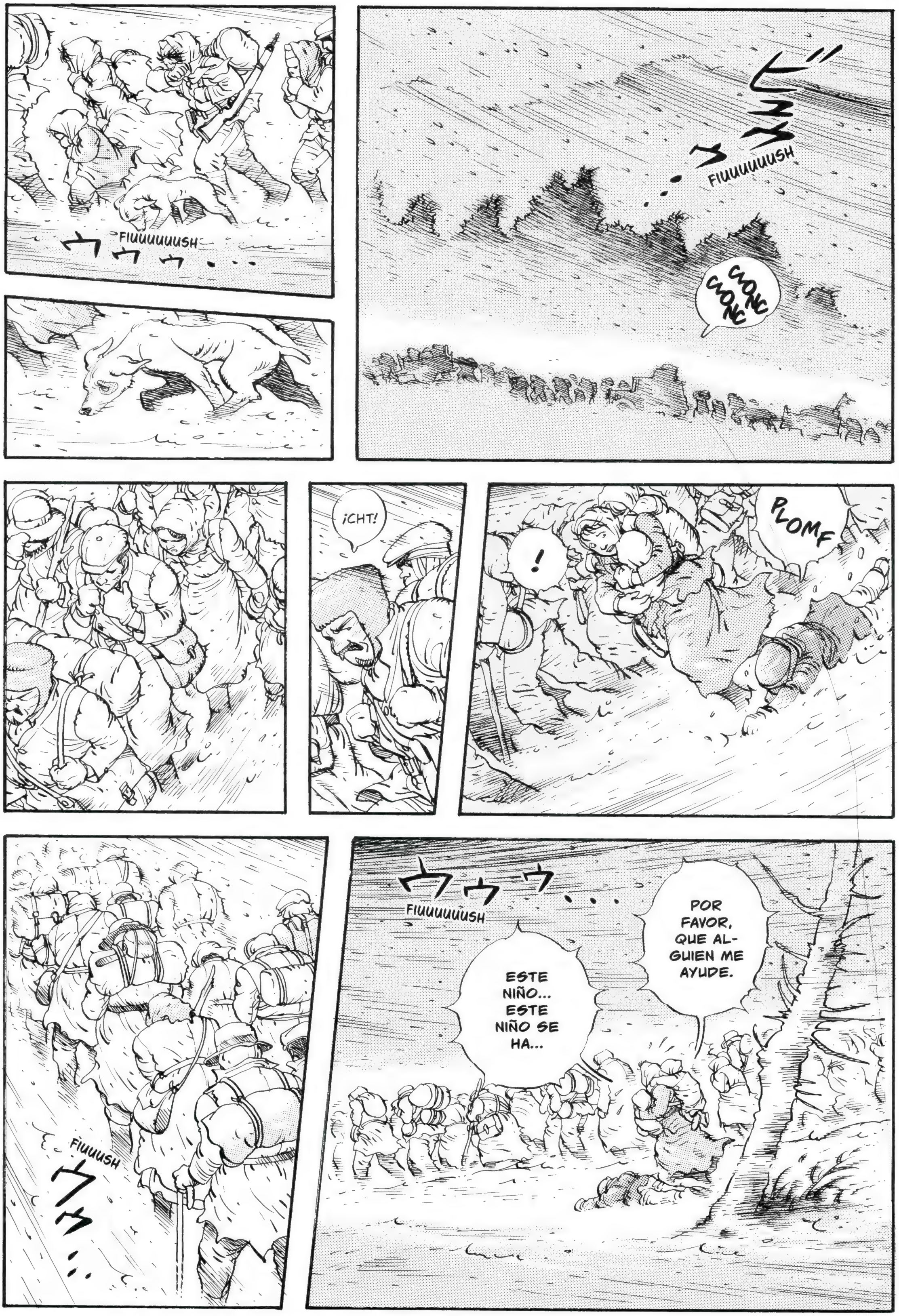
FIUUUUUUSH
ウウウ...
ビュウウッ...
FIUUUUUSH
CWONC CWONC
¡CHT!
!
PLOMF
ウウウ...
FIUUUUUUSH
POR FAVOR, QUE AL-GUIEN ME AYUDE.
ESTE NIÑO... ESTE NIÑO SE HA...
FIUUUSH
ウウ...

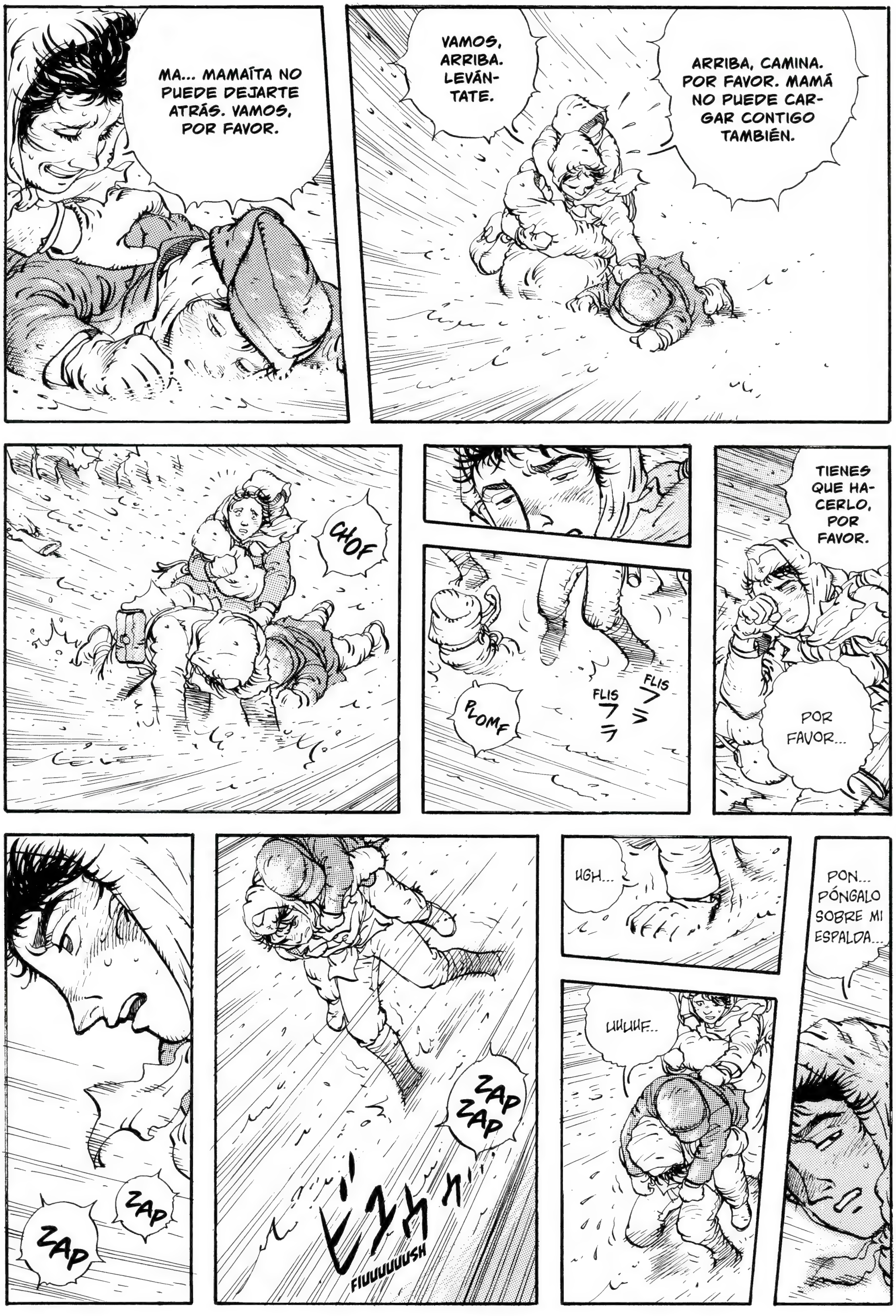
MA... MAMAÍTA NO PUEDE DEJARTE ATRÁS. VAMOS, POR FAVOR.
VAMOS, ARRIBA. LEVÁNTATE.
ARRIBA, CAMINA. POR FAVOR. MAMÁ NO PUEDE CARGAR CONTIGO TAMBIÉN.
CHOF
PLOMF
FLIS
FLIS
TIENES QUE HACERLO, POR FAVOR.
POR FAVOR...
ZAP
ZAP
ZAP
ZAP
FIUUUUUUSH
UGH...
UUUUF..
PON... PÓNGALO SOBRE MI ESPALDA...

ビュウウ…
FIUUUUSH
AGUANTA, KRILO. TIENES QUE RESISTIR.
ÑAG
PLOMF
¡AH!
FIUUUUUUSH
ISAAC... TÚ FUISTE QUIEN ME CONTÓ UN DÍA QUE LOS JUDÍOS ESTUVIERON VAGANDO SIN RUMBO, FUERON PERSEGUIDOS Y ACABARON POR DISPERSARSE. PERO, AUN ASÍ, LOGRARON SOBREVIVIR DURANTE 4.000 AÑOS SIN EXTINGUIRSE.
A LO LARGO DE LA HISTORIA HA HABIDO CIERTOS GRUPOS ÉTNICOS QUE, TRAS HABER PROSPERADO DURANTE UN TIEMPO, HAN DECAÍDO, E INCLUSO OTROS QUE HAN DESAPARECIDO, PERO LOS JUDÍOS HAN LOGRADO SOBREVIVIR.
¿POR QUÉ?
¿CÓMO PUDIERON EVITAR SU EXTINCIÓN? ¿POR QUÉ SIGUIERON CAMINANDO A TRAVÉS DE LA TORMENTA?

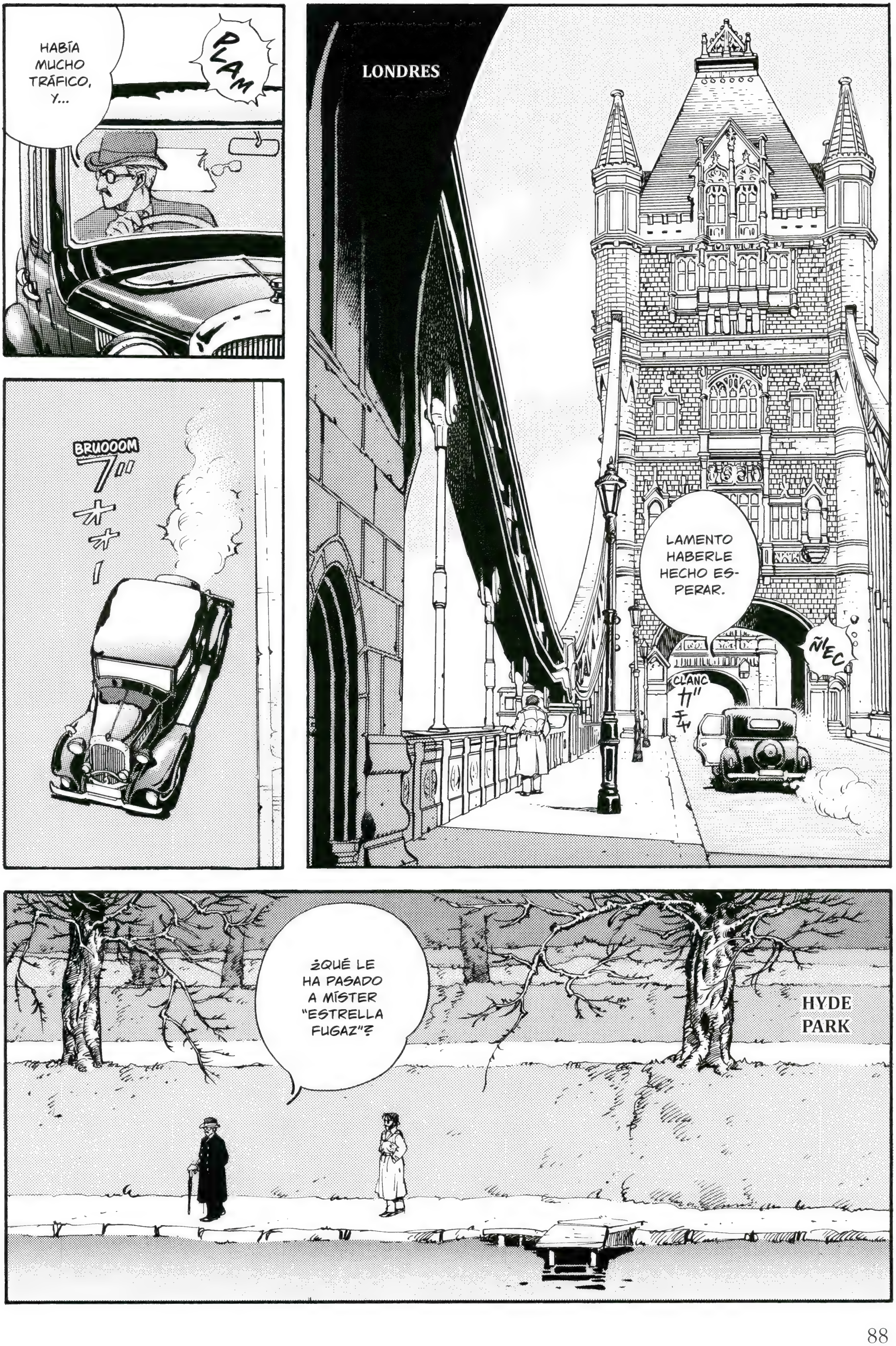
LONDRES
LAMENTO HABERLE HECHO ESPERAR.
ÑEC
CLANC
PLAM
HABÍA MUCHO TRÁFICO, Y...
BRUOOOM
HYDE PARK
¿QUÉ LE HA PASADO A MÍSTER "ESTRELLA FUGAZ"?

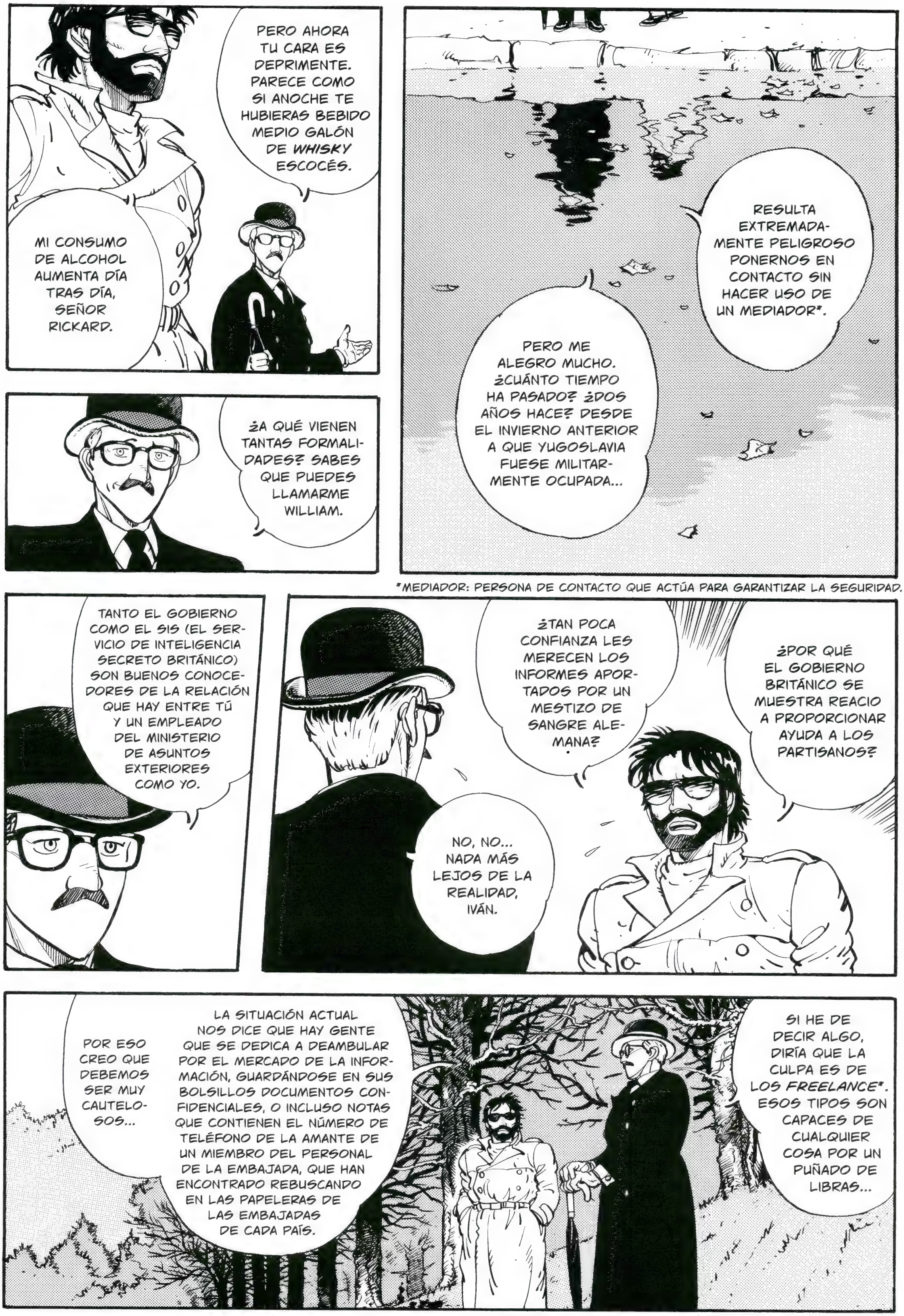

*MEDIADOR: PERSONA DE CONTACTO QUE ACTÚA PARA GARANTIZAR LA SEGURIDAD.

**FREELANCE*: TRABAJADOR INDEPENDIENTE, UN ESPÍA QUE HACE NEGOCIO CON LA INFORMACIÓN QUE OBTIENE DE SUS CLIENTES.

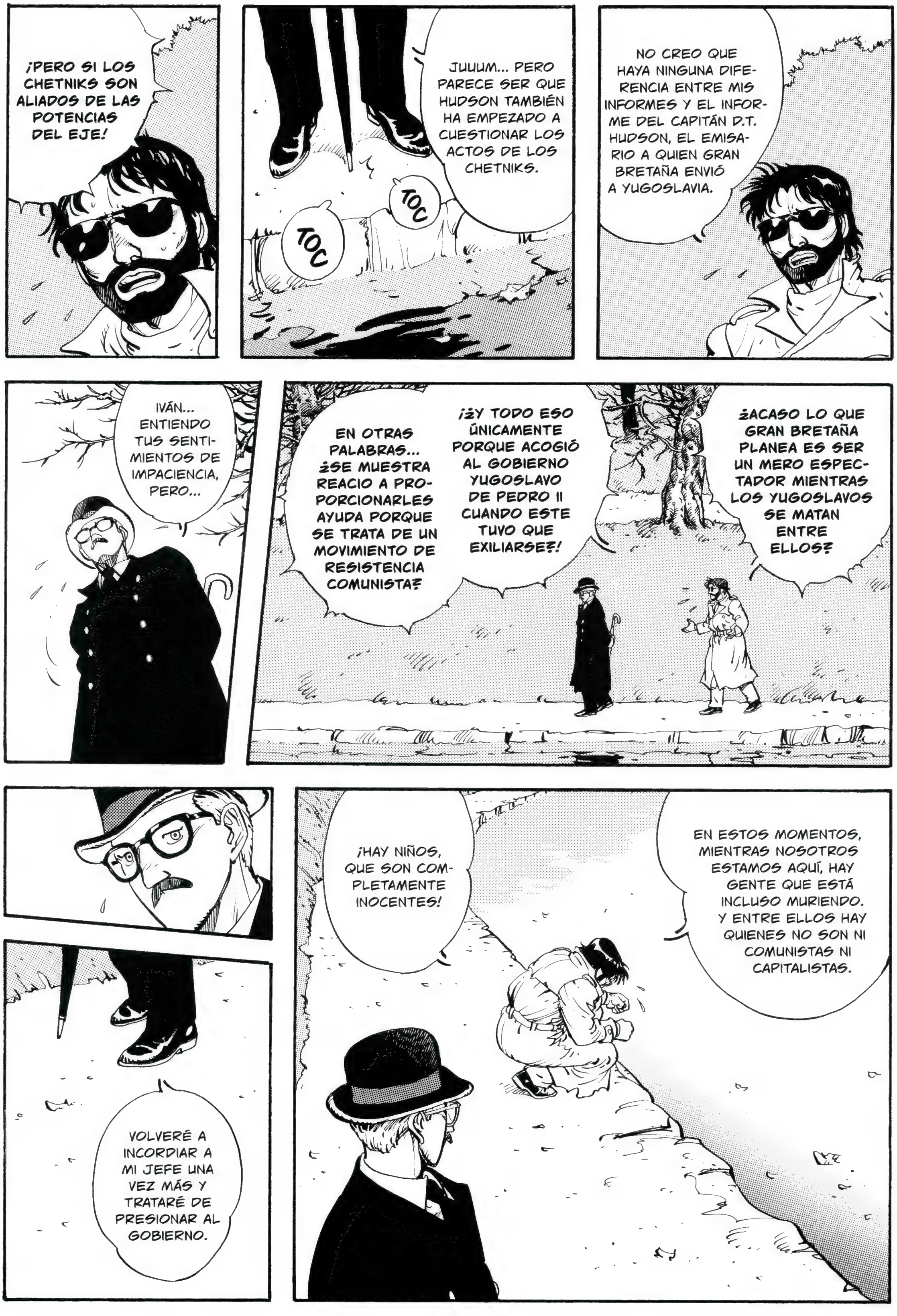
¡PERO SI LOS CHETNIKS SON ALIADOS DE LAS POTENCIAS DEL EJE!
JUUUM... PERO PARECE SER QUE HUDSON TAMBIÉN HA EMPEZADO A CUESTIONAR LOS ACTOS DE LOS CHETNIKS.
TOC
TOC
NO CREO QUE HAYA NINGUNA DIFERENCIA ENTRE MIS INFORMES Y EL INFORME DEL CAPITÁN D.T. HUDSON, EL EMISARIO A QUIEN GRAN BRETAÑA ENVIÓ A YUGOSLAVIA.
IVÁN... ENTIENDO TUS SENTIMIENTOS DE IMPACIENCIA, PERO...
EN OTRAS PALABRAS... ¿SE MUESTRA REACIO A PROPORCIONARLES AYUDA PORQUE SE TRATA DE UN MOVIMIENTO DE RESISTENCIA COMUNISTA?
¡¿Y TODO ESO ÚNICAMENTE PORQUE ACOGIÓ AL GOBIERNO YUGOSLAVO DE PEDRO II CUANDO ESTE TUVO QUE EXILIARSE?!
¿ACASO LO QUE GRAN BRETAÑA PLANEA ES SER UN MERO ESPECTADOR MIENTRAS LOS YUGOSLAVOS SE MATAN ENTRE ELLOS?
VOLVERÉ A INCORDIAR A MI JEFE UNA VEZ MÁS Y TRATARÉ DE PRESIONAR AL GOBIERNO.
EN ESTOS MOMENTOS, MIENTRAS NOSOTROS ESTAMOS AQUÍ, HAY GENTE QUE ESTÁ INCLUSO MURIENDO. Y ENTRE ELLOS HAY QUIENES NO SON NI COMUNISTAS NI CAPITALISTAS.
¡HAY NIÑOS, QUE SON COMPLETAMENTE INOCENTES!

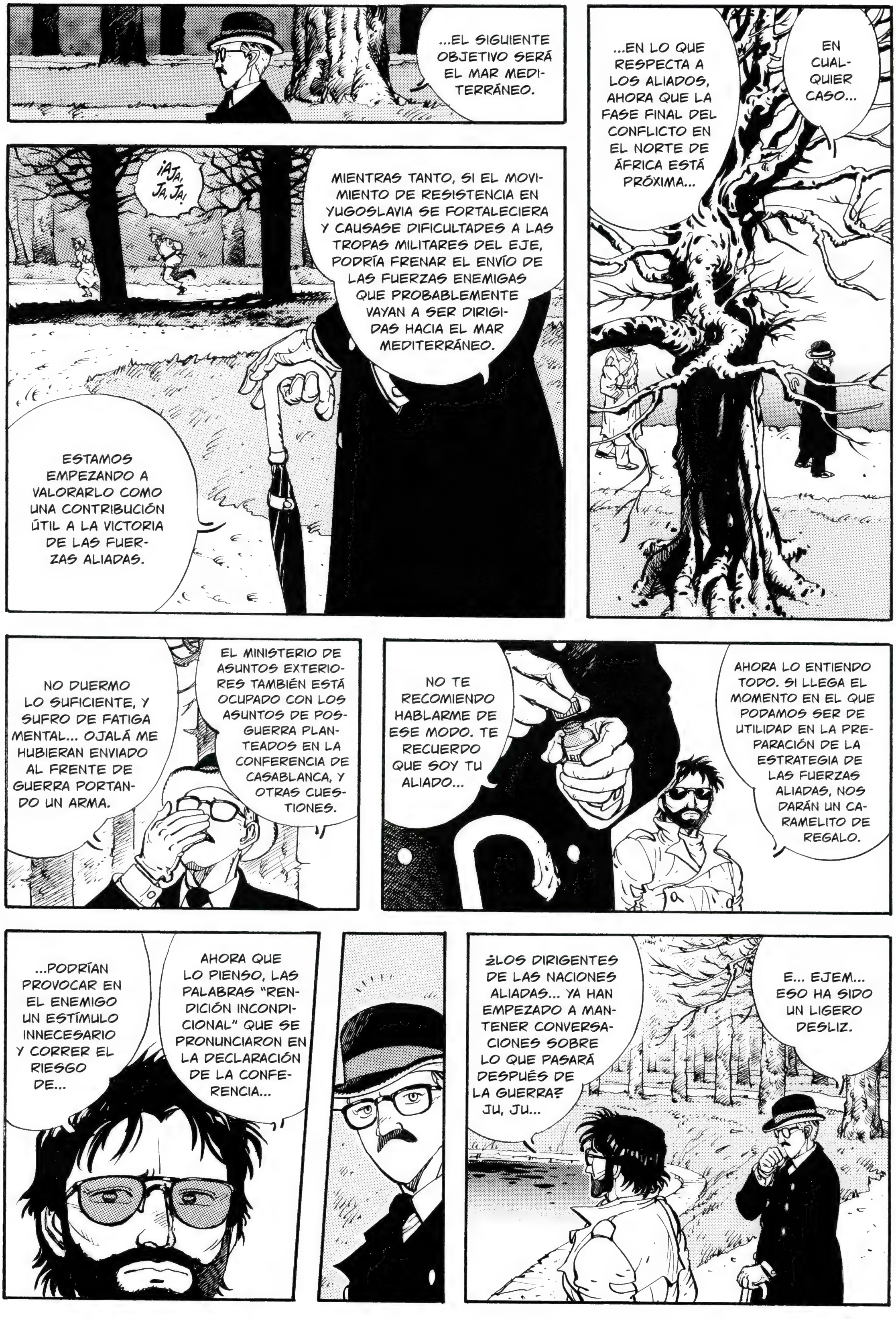

...EL SIGUIENTE OBJETIVO SERÁ EL MAR MEDI-TERRÁNEO.
EN CUAL-QUIER CASO...
...EN LO QUE RESPECTA A LOS ALIADOS, AHORA QUE LA FASE FINAL DEL CONFLICTO EN EL NORTE DE ÁFRICA ESTÁ PRÓXIMA...
¡AJA, JA, JA!
MIENTRAS TANTO, SI EL MOVI-MIENTO DE RESISTENCIA EN YUGOSLAVIA SE FORTALECIERA Y CAUSASE DIFICULTADES A LAS TROPAS MILITARES DEL EJE, PODRÍA FRENAR EL ENVÍO DE LAS FUERZAS ENEMIGAS QUE PROBABLEMENTE VAYAN A SER DIRIGI-DAS HACIA EL MAR MEDITERRÁNEO.
ESTAMOS EMPEZANDO A VALORARLO COMO UNA CONTRIBUCIÓN ÚTIL A LA VICTORIA DE LAS FUER-ZAS ALIADAS.
EL MINISTERIO DE ASUNTOS EXTERIO-RES TAMBIÉN ESTÁ OCUPADO CON LOS ASUNTOS DE POS-GUERRA PLAN-TEADOS EN LA CONFERENCIA DE CASABLANCA, Y OTRAS CUES-TIONES.
NO DUERMO LO SUFICIENTE, Y SUFRO DE FATIGA MENTAL... OJALÁ ME HUBIERAN ENVIADO AL FRENTE DE GUERRA PORTAN-DO UN ARMA.
AHORA LO ENTIENDO TODO. SI LLEGA EL MOMENTO EN EL QUE PODAMOS SER DE UTILIDAD EN LA PRE-PARACIÓN DE LA ESTRATEGIA DE LAS FUERZAS ALIADAS, NOS DARÁN UN CA-RAMELITO DE REGALO.
NO TE RECOMIENDO HABLARME DE ESE MODO. TE RECUERDO QUE SOY TU ALIADO...
AHORA QUE LO PIENSO, LAS PALABRAS "REN-DICIÓN INCONDI-CIONAL" QUE SE PRONUNCIARON EN LA DECLARACIÓN DE LA CONFE-RENCIA...
...PODRÍAN PROVOCAR EN EL ENEMIGO UN ESTÍMULO INNECESARIO Y CORRER EL RIESGO DE...
E... EJEM... ESO HA SIDO UN LIGERO DESLIZ.
¿LOS DIRIGENTES DE LAS NACIONES ALIADAS... YA HAN EMPEZADO A MAN-TENER CONVERSA-CIONES SOBRE LO QUE PASARÁ DESPUÉS DE LA GUERRA? JU, JU...

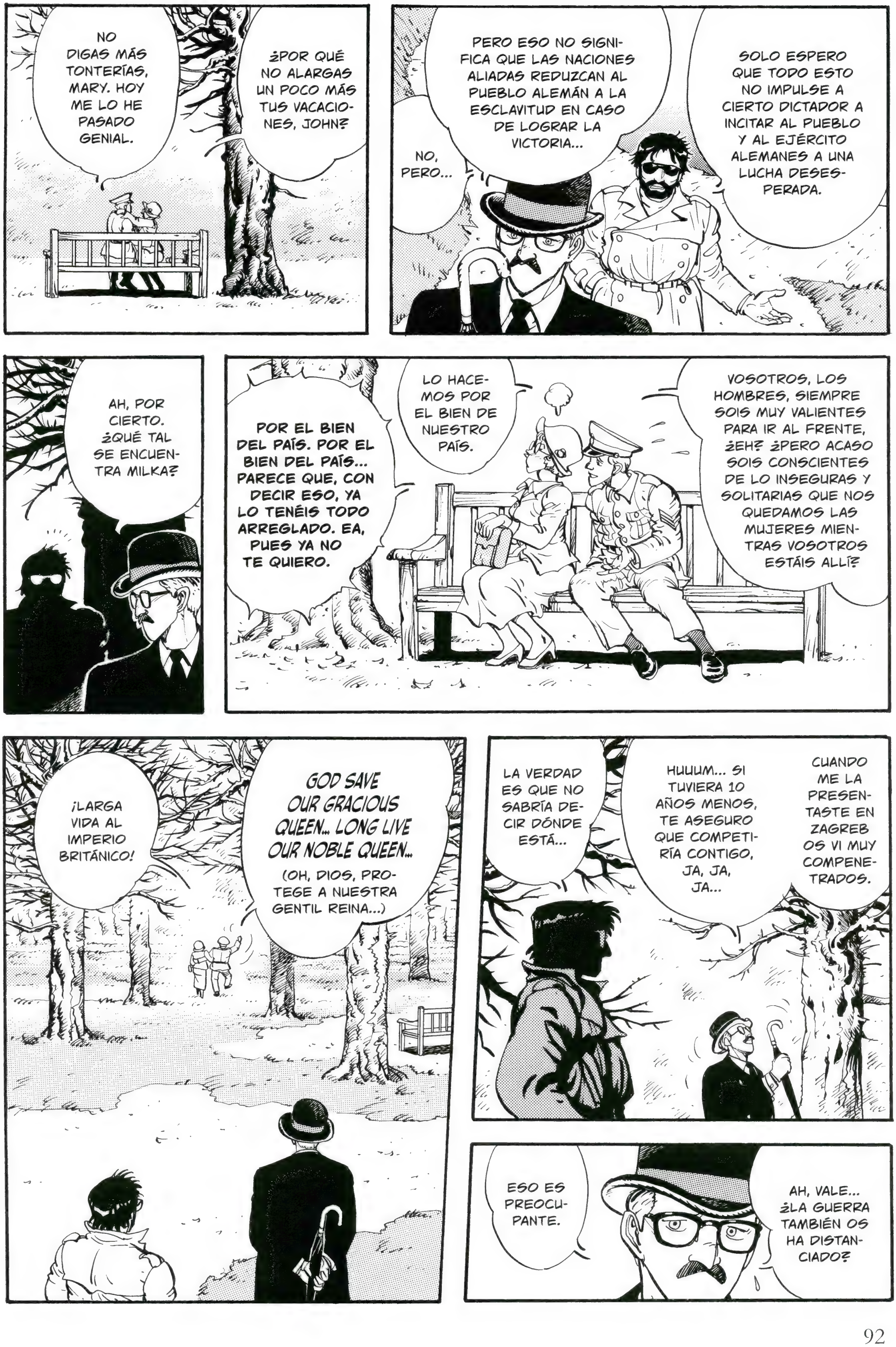
NO DIGAS MÁS TONTERÍAS, MARY. HOY ME LO HE PASADO GENIAL.
¿POR QUÉ NO ALARGAS UN POCO MÁS TUS VACACIONES, JOHN?
NO, PERO...
PERO ESO NO SIGNIFICA QUE LAS NACIONES ALIADAS REDUZCAN AL PUEBLO ALEMÁN A LA ESCLAVITUD EN CASO DE LOGRAR LA VICTORIA...
SOLO ESPERO QUE TODO ESTO NO IMPULSE A CIERTO DICTADOR A INCITAR AL PUEBLO Y AL EJÉRCITO ALEMANES A UNA LUCHA DESESPERADA.
AH, POR CIERTO. ¿QUÉ TAL SE ENCUENTRA MILKA?
POR EL BIEN DEL PAÍS. POR EL BIEN DEL PAÍS... PARECE QUE, CON DECIR ESO, YA LO TENÉIS TODO ARREGLADO. EA, PUES YA NO TE QUIERO.
LO HACEMOS POR EL BIEN DE NUESTRO PAÍS.
VOSOTROS, LOS HOMBRES, SIEMPRE SOIS MUY VALIENTES PARA IR AL FRENTE, ¿EH? ¿PERO ACASO SOIS CONSCIENTES DE LO INSEGURAS Y SOLITARIAS QUE NOS QUEDAMOS LAS MUJERES MIENTRAS VOSOTROS ESTÁIS ALLÍ?
¡LARGA VIDA AL IMPERIO BRITÁNICO!
GOD SAVE OUR GRACIOUS QUEEN... LONG LIVE OUR NOBLE QUEEN...
(OH, DIOS, PROTEGE A NUESTRA GENTIL REINA...)
LA VERDAD ES QUE NO SABRÍA DECIR DÓNDE ESTÁ...
HUUUM... SI TUVIERA 10 AÑOS MENOS, TE ASEGURO QUE COMPETIRÍA CONTIGO, JA, JA, JA...
CUANDO ME LA PRESENTASTE EN ZAGREB OS VI MUY COMPENETRADOS.
ESO ES PREOCUPANTE.
AH, VALE... ¿LA GUERRA TAMBIÉN OS HA DISTANCIADO?

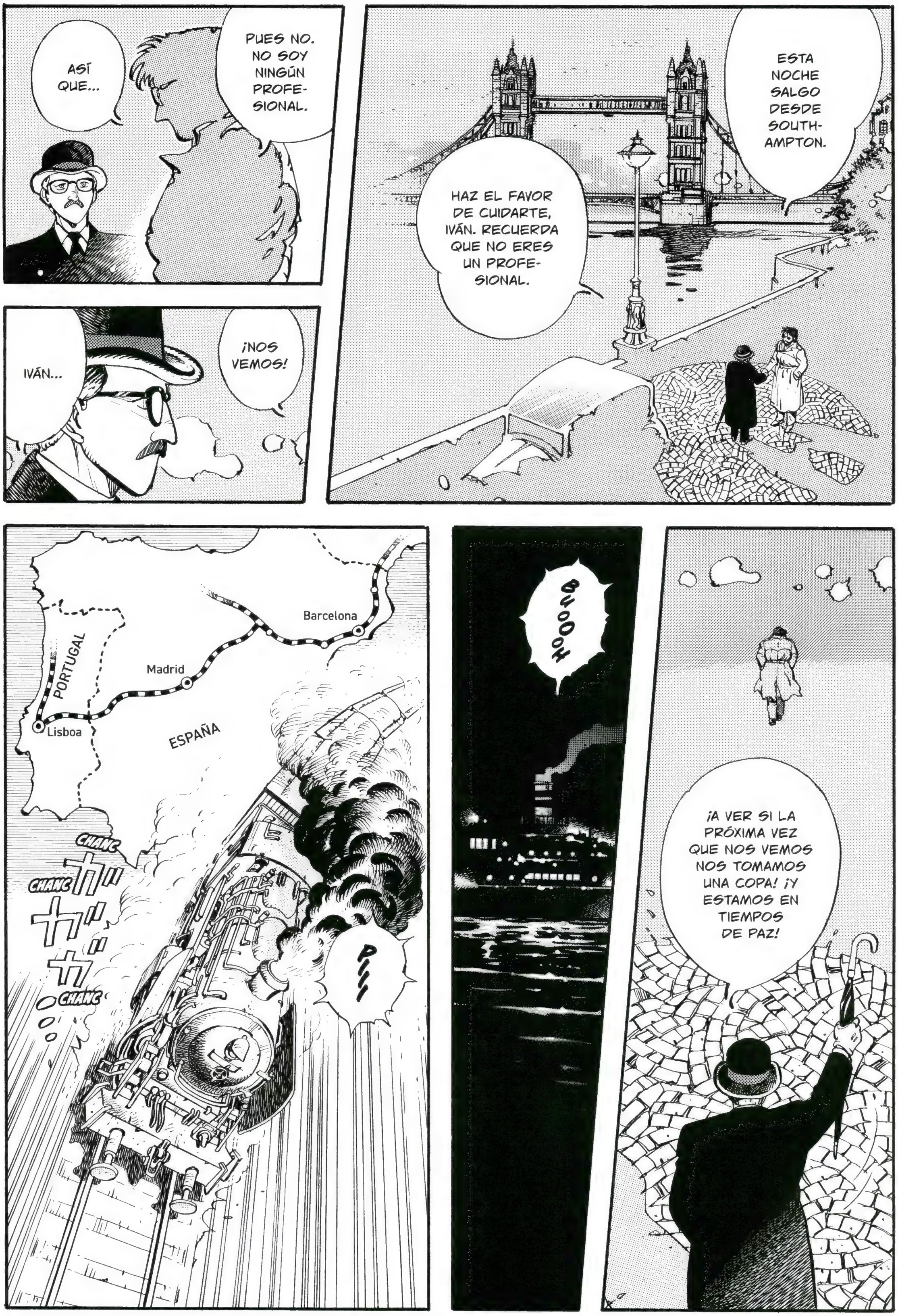
ASÍ QUE...
PUES NO. NO SOY NINGÚN PROFESIONAL.
IVÁN...
¡NOS VEMOS!
ESTA NOCHE SALGO DESDE SOUTHAMPTON.
HAZ EL FAVOR DE CUIDARTE, IVÁN. RECUERDA QUE NO ERES UN PROFESIONAL.
Barcelona
PORTUGAL
Madrid
Lisboa
ESPAÑA
CHANG
CHANG
CHANG
PIII
BUOOOH
¡A VER SI LA PRÓXIMA VEZ QUE NOS VEMOS NOS TOMAMOS UNA COPA! ¡Y ESTAMOS EN TIEMPOS DE PAZ!

OJALÁ LOGRASE ENCONTRAR ESOS LINGOTES DE ORO... LOS PARTISANOS LOS NECESITAN TANTO QUE LE ECHARÍAN LA MANO AL CUELLO A QUIEN FUESE POR CONSEGUIRLOS...
Y TAMPOCO HA HABIDO NOTICIAS DE W. GYUM DESDE ENTONCES...
CLONC CLONC CLONC CLONC
MALDITA SEA. ¿QUÉ DEMONIOS ESTOY HACIENDO?
¡¿QUÉ ES LO QUE HE CONSEGUIDO?! ¿NO SERÁ QUE EL FUEGO CRUZADO SE INTENSIFIQUE EN EL INTERIOR DE YUGOSLAVIA...?
CHANC CHANC CHANC
EH, VOSOTROS. MOLESTÁIS. QUITAD DE EN MEDIO. QUITAOS DE AHÍ.
¡ES MAURIE...!
¡EL LAVABO DEL VAGÓN DE PRIMERA CLASE ESTABA OBSTRUIDO, ASÍ QUE HE TENIDO QUE VENIR AL DEL VAGÓN DE SEGUNDA CLASE!
OOOH... VAYA, VAYA...
PLAM
PERDÓN POR HACERTE ESPERAR.
CLONC CLONC CLONC
LO CIERTO ES QUE GRACIAS A TI HE IDO HACIENDO AMIGOS ENTRE EL EJÉRCITO ALEMÁN, ¡LO CUAL HA HECHO QUE MI SUERTE, LA SUERTE DEL GRAN MAURIE, SUBA COMO LA ESPUMA! ASÍ QUE TE ESTOY MUY AGRADECIDO.
BEBAMOS, PUES...

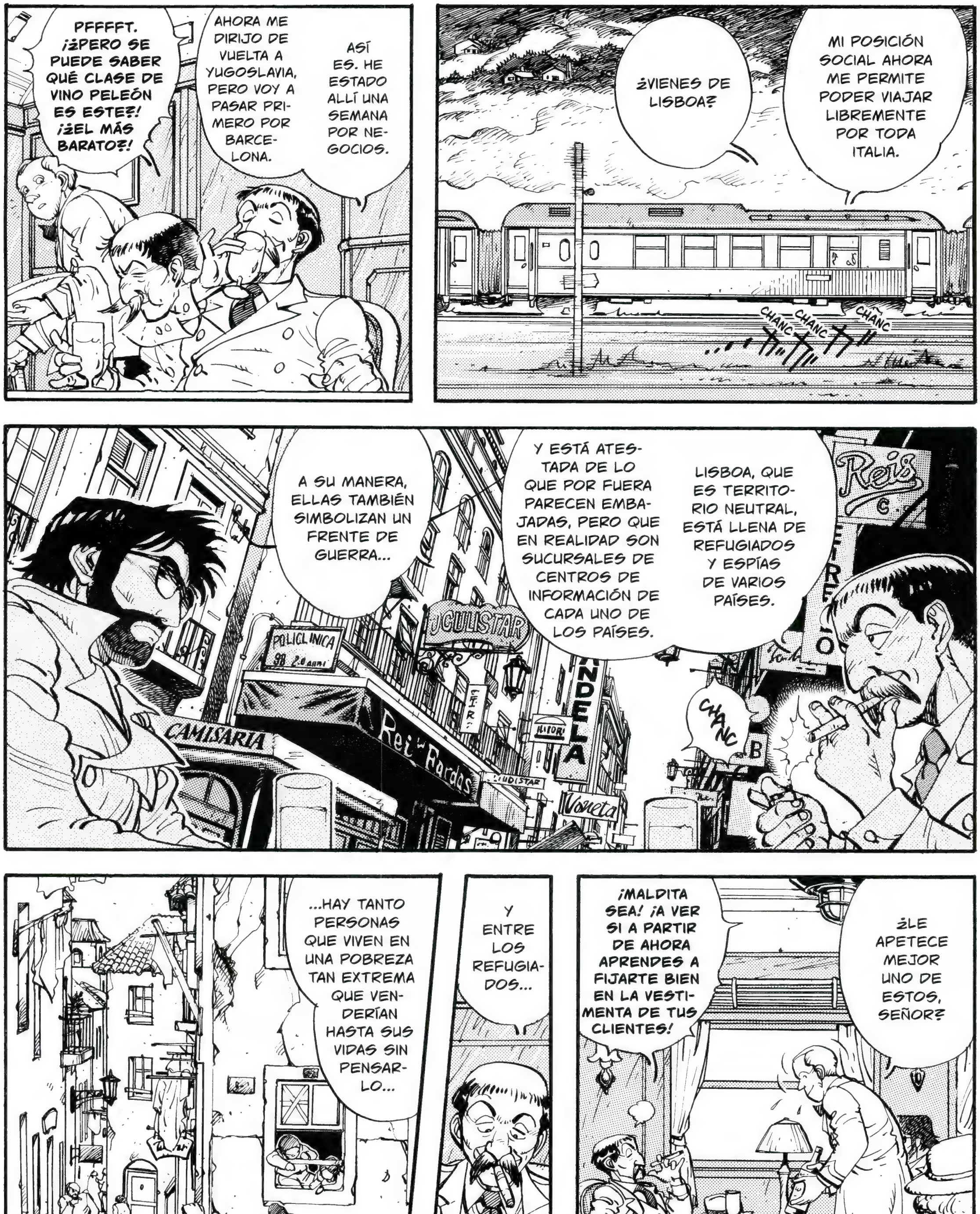
MI POSICIÓN SOCIAL AHORA ME PERMITE PODER VIAJAR LIBREMENTE POR TODA ITALIA.
¿VIENES DE LISBOA?
CHANC CHANC CHANC
ASÍ ES. HE ESTADO ALLÍ UNA SEMANA POR NEGOCIOS.
AHORA ME DIRIJO DE VUELTA A YUGOSLAVIA, PERO VOY A PASAR PRIMERO POR BARCELONA.
PFFFFT. ¡¿PERO SE PUEDE SABER QUÉ CLASE DE VINO PELEÓN ES ESTE?! ¡¿EL MÁS BARATO?!
LISBOA, QUE ES TERRITORIO NEUTRAL, ESTÁ LLENA DE REFUGIADOS Y ESPÍAS DE VARIOS PAÍSES.
Y ESTÁ ATESTADA DE LO QUE POR FUERA PARECEN EMBAJADAS, PERO QUE EN REALIDAD SON SUCURSALES DE CENTROS DE INFORMACIÓN DE CADA UNO DE LOS PAÍSES.
A SU MANERA, ELLAS TAMBIÉN SIMBOLIZAN UN FRENTE DE GUERRA...
CHANC
Reis
CAMISARIA
POLICLINICA
Rei Fardas
¿LE APETECE MEJOR UNO DE ESTOS, SEÑOR?
¡MALDITA SEA! ¡A VER SI A PARTIR DE AHORA APRENDES A FIJARTE BIEN EN LA VESTIMENTA DE TUS CLIENTES!
GLUC GLUC
Y ENTRE LOS REFUGIADOS...
...HAY TANTO PERSONAS QUE VIVEN EN UNA POBREZA TAN EXTREMA QUE VENDERÍAN HASTA SUS VIDAS SIN PENSARLO...

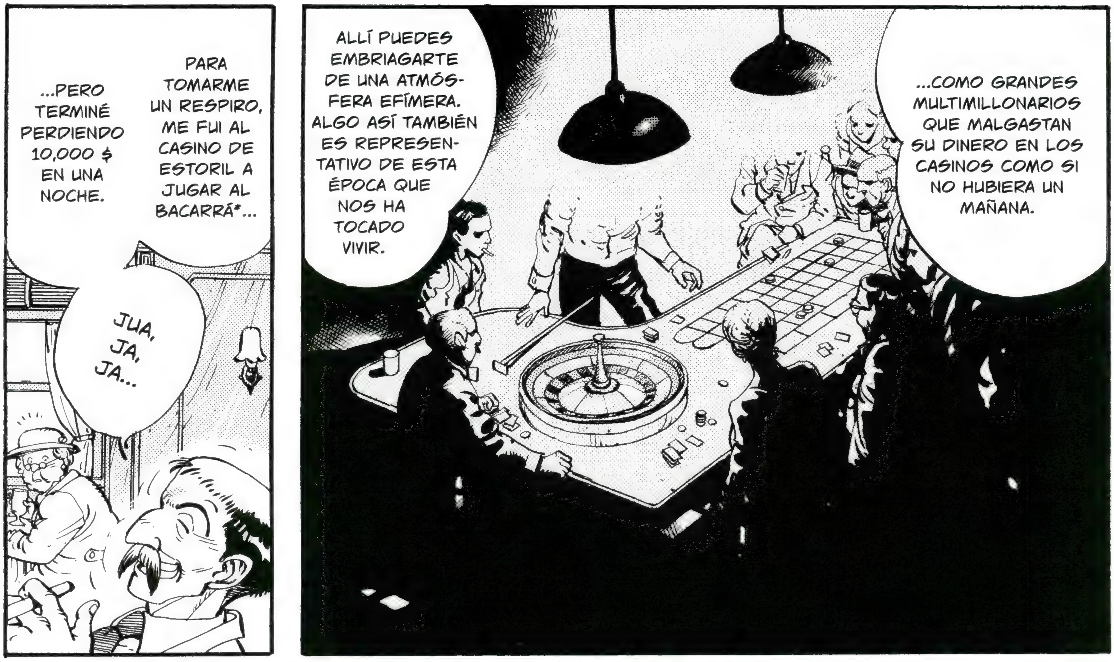

*N. DEL T.: JUEGO DE CARTAS FRANCESAS COMÚN EN LOS CASINOS, SEMEJANTE AL *BLACKJACK*.

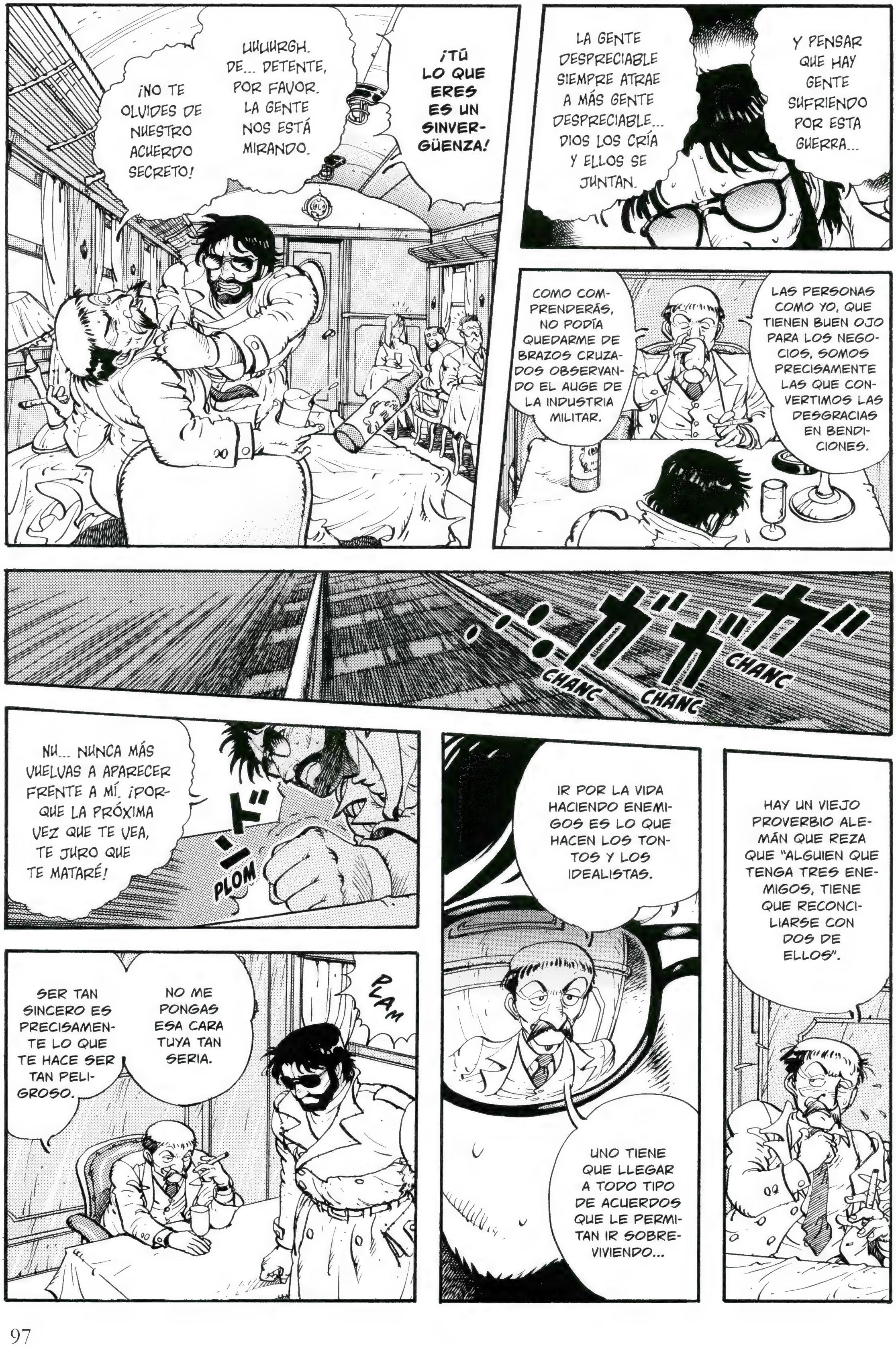
¡NO TE OLVIDES DE NUESTRO ACUERDO SECRETO!
UUUURGH. DE... DETENTE, POR FAVOR. LA GENTE NOS ESTÁ MIRANDO.
¡TÚ LO QUE ERES ES UN SINVERGÜENZA!
LA GENTE DESPRECIABLE SIEMPRE ATRAE A MÁS GENTE DESPRECIABLE... DIOS LOS CRÍA Y ELLOS SE JUNTAN.
Y PENSAR QUE HAY GENTE SUFRIENDO POR ESTA GUERRA...
COMO COMPRENDERÁS, NO PODÍA QUEDARME DE BRAZOS CRUZADOS OBSERVANDO EL AUGE DE LA INDUSTRIA MILITAR.
LAS PERSONAS COMO YO, QUE TIENEN BUEN OJO PARA LOS NEGOCIOS, SOMOS PRECISAMENTE LAS QUE CONVERTIMOS LAS DESGRACIAS EN BENDICIONES.
CHANC CHANC CHANC
NU... NUNCA MÁS VUELVAS A APARECER FRENTE A MÍ. ¡PORQUE LA PRÓXIMA VEZ QUE TE VEA, TE JURO QUE TE MATARÉ!
PLOM
SER TAN SINCERO ES PRECISAMENTE LO QUE TE HACE SER TAN PELIGROSO.
NO ME PONGAS ESA CARA TUYA TAN SERIA.
PLAM
IR POR LA VIDA HACIENDO ENEMIGOS ES LO QUE HACEN LOS TONTOS Y LOS IDEALISTAS.
UNO TIENE QUE LLEGAR A TODO TIPO DE ACUERDOS QUE LE PERMITAN IR SOBREVIVIENDO...
HAY UN VIEJO PROVERBIO ALEMÁN QUE REZA QUE "ALGUIEN QUE TENGA TRES ENEMIGOS, TIENE QUE RECONCILIARSE CON DOS DE ELLOS".

¿ME PARECIÓ ESCUCHARTE DECIR QUE HABÍAMOS QUEDADO EN BARCELONA CON ESE TAL W...? ¿CÓMO ERA...? ¿W. GYUM?
ESE TIPO ES CROATA, ¿VERDAD?
¡ANDA! PERO SI ESTABAS AQUÍ, CARIÑO...
PLAM
NO, SI... ¡Y LUEGO DICEN QUE YO ESTOY ANTICUADO! HUM...
¡¿MAURIE CONOCE A W. GYUM...?!
¡DESDE LUEGO, NO TIENES REMEDIO! A CADA DESTINO QUE VAMOS, LO ÚNICO QUE HACES ES IR DE COMPRAS.
EN CUANTO LE QUITE LOS OJOS DE ENCIMA, SEGURO QUE NOS LO ROBAN.
YO ESTOY DESEANDO REGRESAR A YUGOSLAVIA. Y VAMOS A TENER UN PROBLEMA CON EL EQUIPAJE, PORQUE NO NOS HEMOS TRAÍDO A YANN CON NOSOTROS.
¿Y ENTONCES POR QUÉ NO QUEDAMOS CON ÉL EN YUGOSLAVIA?
¿ENTONCES, GYUM... NO, MEJOR DICHO... MOLTOVICH... HA SALIDO DE YUGOSLAVIA? ¡PERO SI ES SERBIO! IMAGINO QUE HABRÁ FALSIFICADO SU IDENTIDAD.
¿PERO, POR QUÉ LO HARÍA...? PRIMERO SE ACERCÓ AL CORONEL, Y AHORA A MAURIE... ¿QUÉ RELACIÓN HABRÁ ENTRE ELLOS...?
UN OFICIAL DEL EJÉRCITO NAZI... UN ESPECULADOR... Y UN EX-POLÍTICO... MOLTOVICH ESTÁ PLANEANDO ALGO.
¿DEBERÍA SEGUIRLE LA PISTA A MAURIE...? SIN EMBARGO, SI NO VUELVO A ZAGREB COMO ESTABA PREVISTO, ELKE SOSPECHARÁ DE MÍ...
CHANC
CHANC

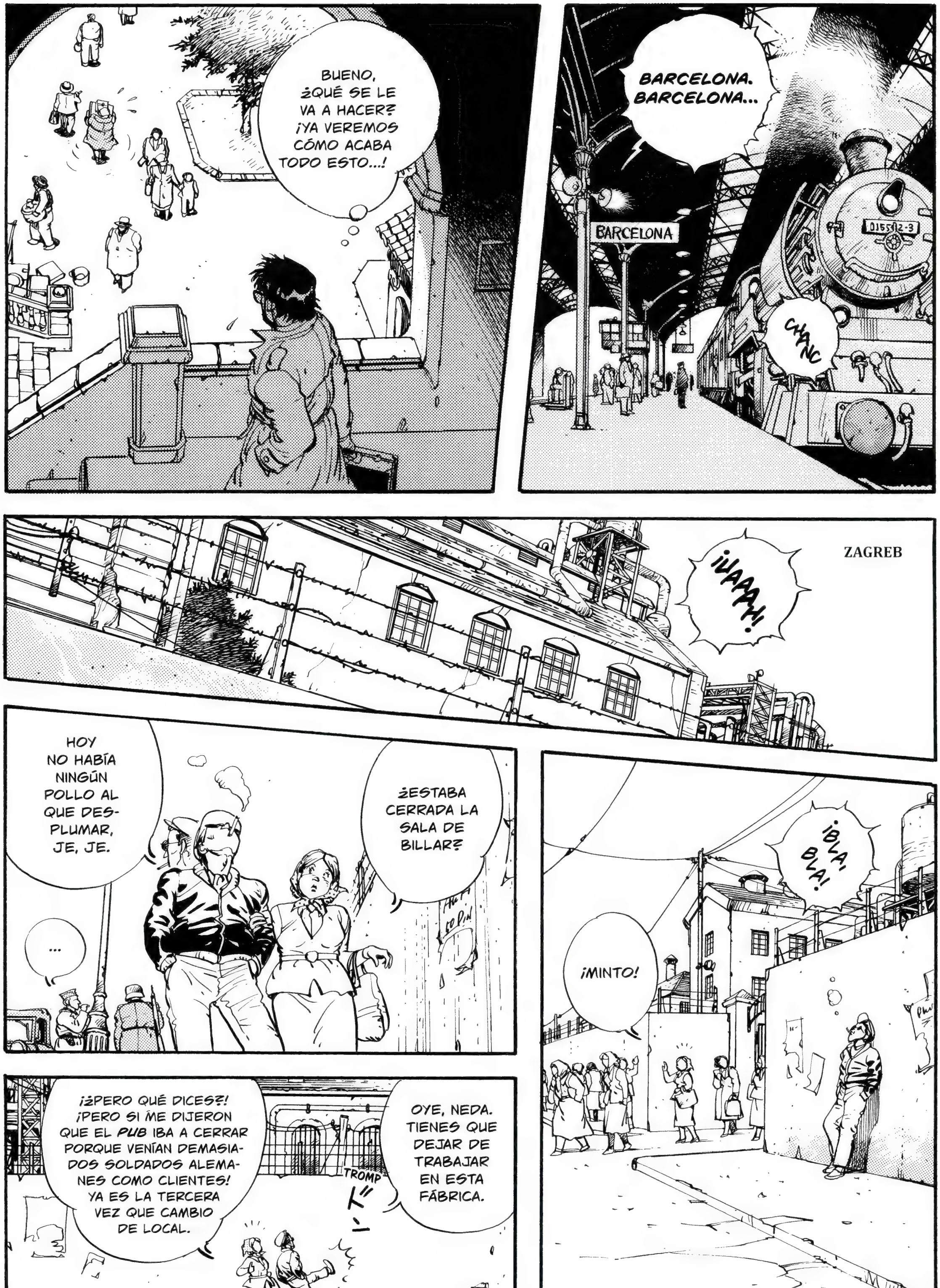
BUENO, ¿QUÉ SE LE VA A HACER? ¡YA VEREMOS CÓMO ACABA TODO ESTO...!
BARCELONA. BARCELONA...
BARCELONA
CHANC
ZAGREB
¡UAAAH!
HOY NO HABÍA NINGÚN POLLO AL QUE DES-PLUMAR, JE, JE.
¿ESTABA CERRADA LA SALA DE BILLAR?
...
¡BLA, BLA!
¡MINTO!
¡¿PERO QUÉ DICES?! ¡PERO SI ME DIJERON QUE EL PUB IBA A CERRAR PORQUE VENÍAN DEMASIA-DOS SOLDADOS ALEMA-NES COMO CLIENTES! YA ES LA TERCERA VEZ QUE CAMBIO DE LOCAL.
OYE, NEDA. TIENES QUE DEJAR DE TRABAJAR EN ESTA FÁBRICA.
TROMP

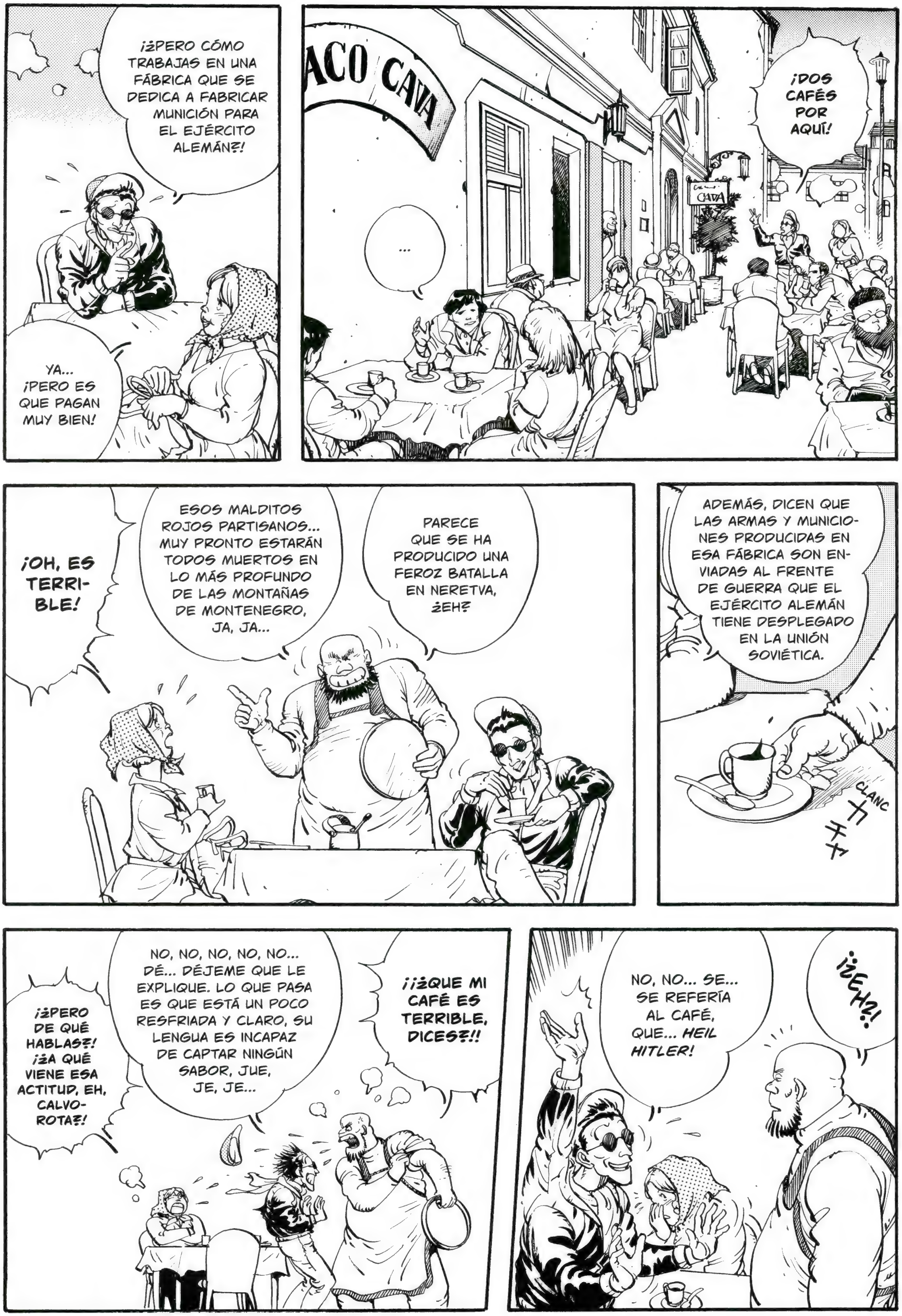
¡¿PERO CÓMO TRABAJAS EN UNA FÁBRICA QUE SE DEDICA A FABRICAR MUNICIÓN PARA EL EJÉRCITO ALEMÁN?!
YA... ¡PERO ES QUE PAGAN MUY BIEN!
ACO CAVA
...
CAVA
¡DOS CAFÉS POR AQUÍ!
¡OH, ES TERRIBLE!
ESOS MALDITOS ROJOS PARTISANOS... MUY PRONTO ESTARÁN TODOS MUERTOS EN LO MÁS PROFUNDO DE LAS MONTAÑAS DE MONTENEGRO, JA, JA...
PARECE QUE SE HA PRODUCIDO UNA FEROZ BATALLA EN NERETVA, ¿EH?
ADEMÁS, DICEN QUE LAS ARMAS Y MUNICIONES PRODUCIDAS EN ESA FÁBRICA SON ENVIADAS AL FRENTE DE GUERRA QUE EL EJÉRCITO ALEMÁN TIENE DESPLEGADO EN LA UNIÓN SOVIÉTICA.
CLANC
¡¿PERO DE QUÉ HABLAS?! ¡¿A QUÉ VIENE ESA ACTITUD, EH, CALVOROTA?!
NO, NO, NO, NO, NO... DÉ... DÉJEME QUE LE EXPLIQUE. LO QUE PASA ES QUE ESTÁ UN POCO RESFRIADA Y CLARO, SU LENGUA ES INCAPAZ DE CAPTAR NINGÚN SABOR, JUE, JE, JE...
¡¡¿QUE MI CAFÉ ES TERRIBLE, DICES?!!
NO, NO... SE... SE REFERÍA AL CAFÉ, QUE... *HEIL HITLER!*
¡¿EH?!

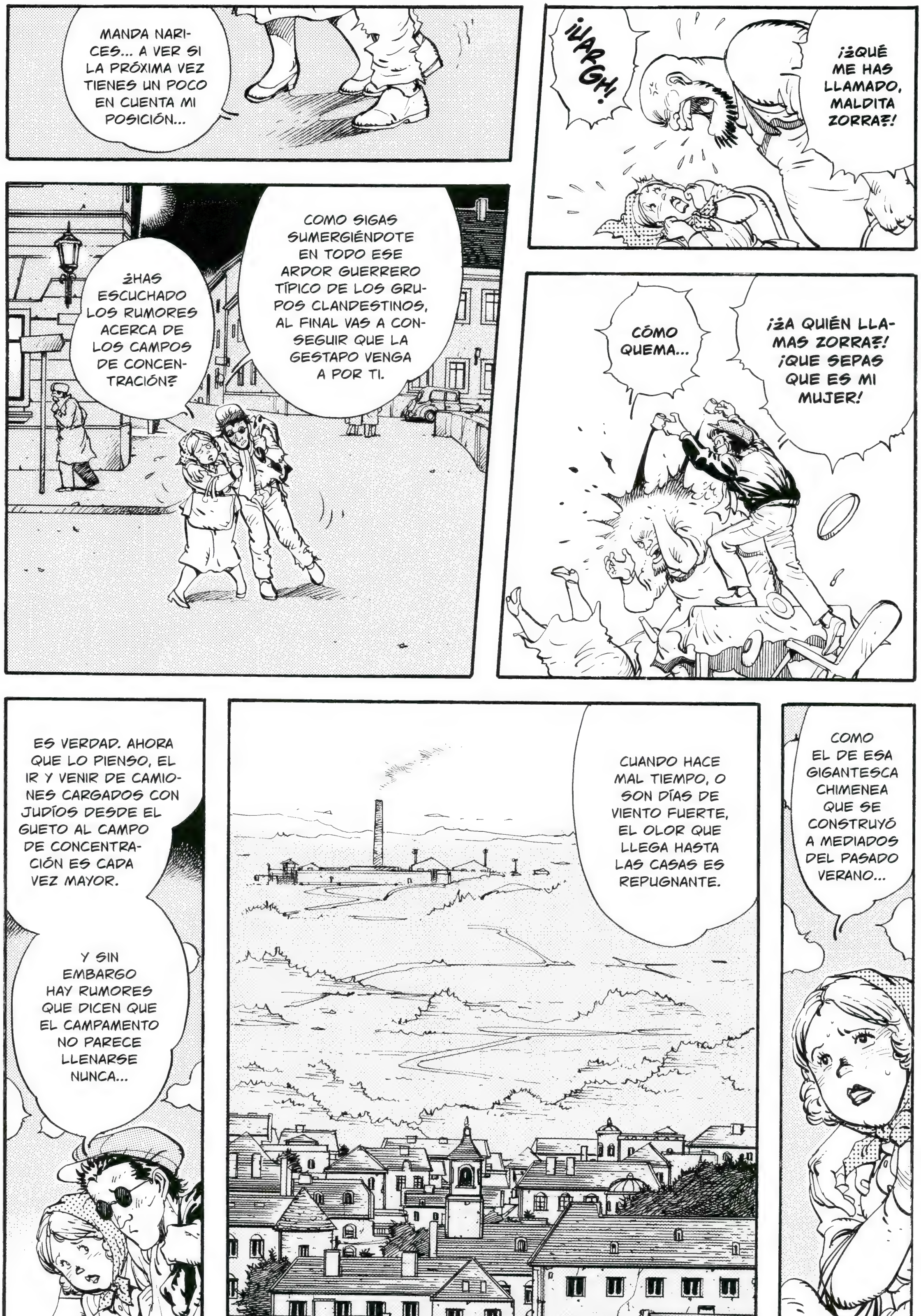
MANDA NARICES... A VER SI LA PRÓXIMA VEZ TIENES UN POCO EN CUENTA MI POSICIÓN...
¡¿QUÉ ME HAS LLAMADO, MALDITA ZORRA?!
¡UARGH!
¿HAS ESCUCHADO LOS RUMORES ACERCA DE LOS CAMPOS DE CONCENTRACIÓN?
COMO SIGAS SUMERGIÉNDOTE EN TODO ESE ARDOR GUERRERO TÍPICO DE LOS GRUPOS CLANDESTINOS, AL FINAL VAS A CONSEGUIR QUE LA GESTAPO VENGA A POR TI.
¡¿A QUIÉN LLAMAS ZORRA?! ¡QUE SEPAS QUE ES MI MUJER!
CÓMO QUEMA...
ES VERDAD. AHORA QUE LO PIENSO, EL IR Y VENIR DE CAMIONES CARGADOS CON JUDÍOS DESDE EL GUETO AL CAMPO DE CONCENTRACIÓN ES CADA VEZ MAYOR.
Y SIN EMBARGO HAY RUMORES QUE DICEN QUE EL CAMPAMENTO NO PARECE LLENARSE NUNCA...
CUANDO HACE MAL TIEMPO, O SON DÍAS DE VIENTO FUERTE, EL OLOR QUE LLEGA HASTA LAS CASAS ES REPUGNANTE.
COMO EL DE ESA GIGANTESCA CHIMENEA QUE SE CONSTRUYÓ A MEDIADOS DEL PASADO VERANO...

ÑIEC
GLUPS
PERO... PERO, CARIÑO... ES POSIBLE QUE NO SOLO LE HAGAN ESTO A LOS JUDÍOS.
¡¿NO ESTARÁN QUEMANDO A PERSONAS, VERDAD...?!
¿NO... NO... NO... NO ESTA-RÁN...?
NO TE PREOCUPES POR MÍ, NEDA. ESTARÉ DE VUELTA ENSE-GUIDA, JE, JE...
¡DETÉNGANSE! ¡ESE HOMBRE NO HA HECHO NADA MALO!
SOMOS MIEMBROS DE LA POLICÍA SECRETA. ES USTED I. M. MINTO, ¿VERDAD? NOS GUSTARÍA HACERLE UNAS PREGUNTAS EN RELACIÓN A UNA SERIE DE ASUNTOS.
...
VINO
CARI-ÑOOO...
BRUOOOM

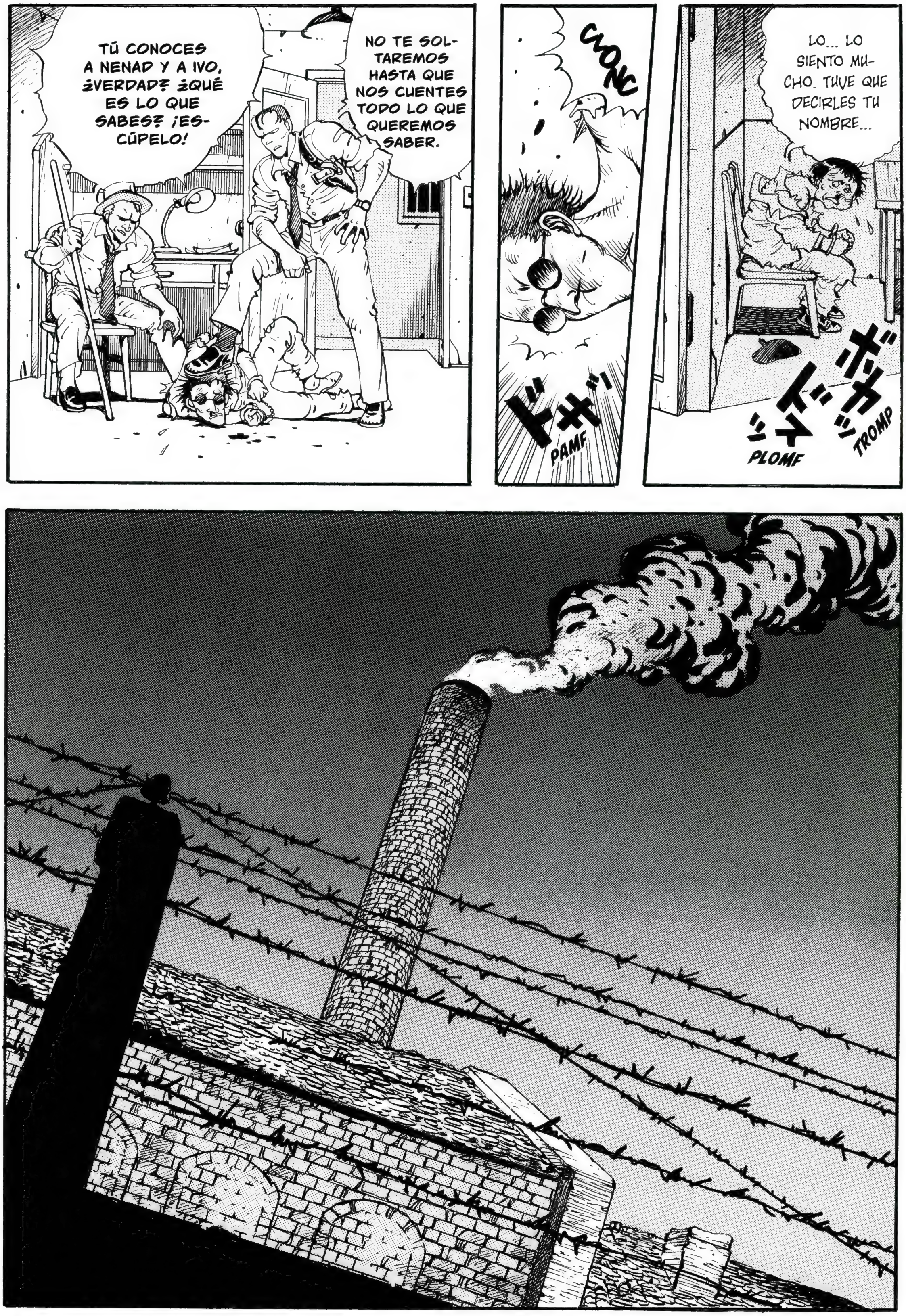

TÚ CONOCES A NENAD Y A IVO, ¿VERDAD? ¿QUÉ ES LO QUE SABES? ¡ES-CÚPELO!
NO TE SOL-TAREMOS HASTA QUE NOS CUENTES TODO LO QUE QUEREMOS SABER.
CLONC
ドギッ
PAMF
LO... LO SIENTO MU-CHO. TUVE QUE DECIRLES TU NOMBRE...
ボッカッ
TROMP
ドスッ
PLOMF

FUOOOOSH
¡SOCORRO, HERMANO!
¡HERMA-NOOO!
¡¡MAPRINE!!
FUOOOSH
ÑUG
BUUF..

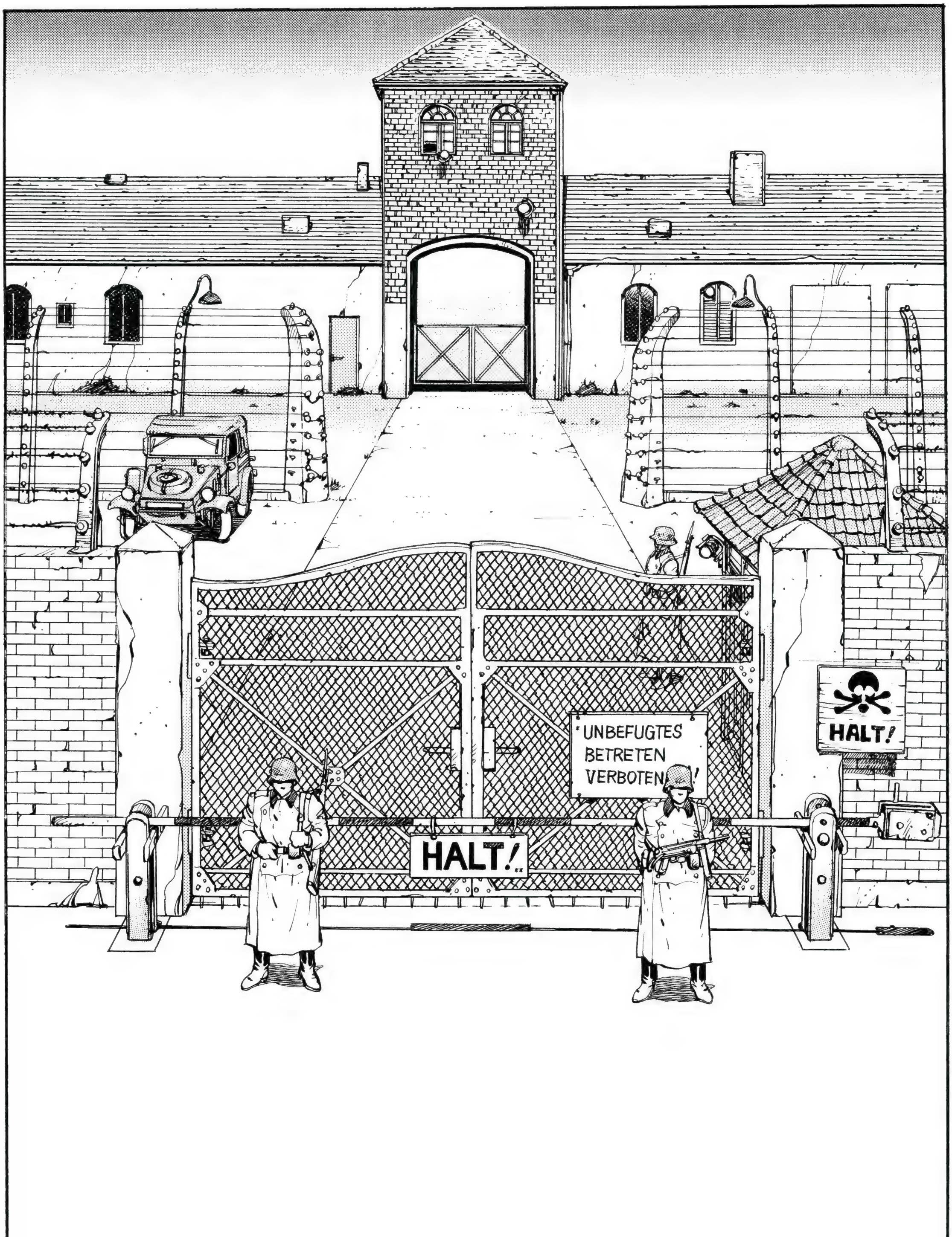

*PROHIBIDA LA ENTRADA A PERSONAL NO AUTORIZADO
**¡ALTO!

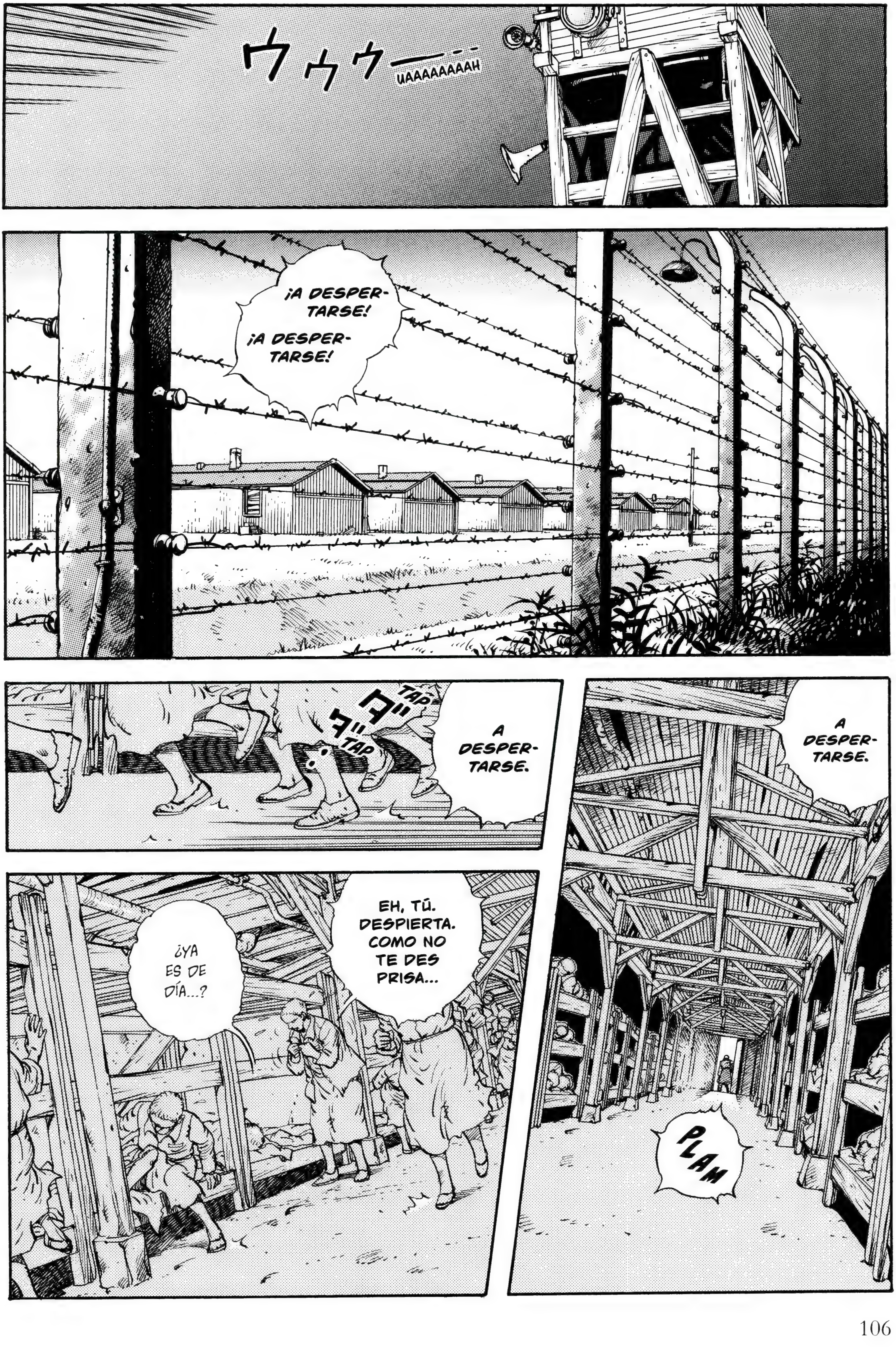
ウゥウーー
UAAAAAAAAH
¡A DESPERTARSE!
¡A DESPERTARSE!
TAP TAP
A DESPERTARSE.
A DESPERTARSE.
EH, TÚ. DESPIERTA. COMO NO TE DES PRISA...
¿YA ES DE DÍA...?
PLAM

UUUUGH.
¡AH!
PLOMF
ESA MUJER HA CAMBIADO POR COMPLETO DE ACTITUD DESDE QUE SE CONVIRTIÓ EN CAPO (JEFA DE LOS PRISIONEROS).
NADA DE HOLGAZANEAR.
DOS.
UNO.
DOS.
UNO.
TRES.
EN FILA.
NUMERAOS.
NUMERAOS.
CATORCE.
TRECE.
DOCE.

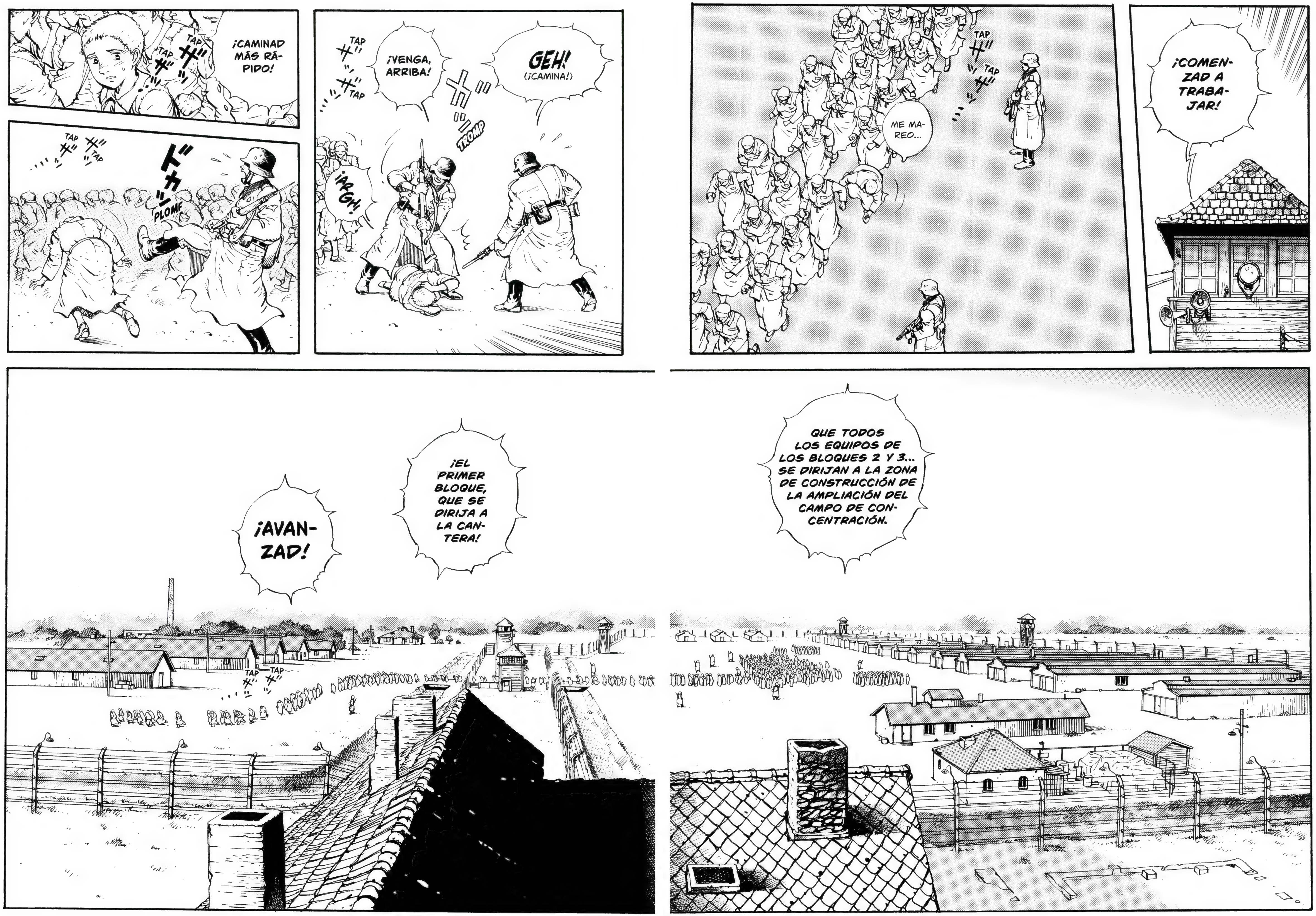
¡COMENZAD A TRABAJAR!
TAP TAP
ME MAREO...
QUE TODOS LOS EQUIPOS DE LOS BLOQUES 2 Y 3... SE DIRIJAN A LA ZONA DE CONSTRUCCIÓN DE LA AMPLIACIÓN DEL CAMPO DE CONCENTRACIÓN.
TAP TAP
¡VENGA, ARRIBA!
GEH! (¡CAMINA!)
TROMP
¡ARGH!
¡CAMINAD MÁS RÁPIDO!
TAP TAP
TAP TAP
PLOMF
¡EL PRIMER BLOQUE, QUE SE DIRIJA A LA CANTERA!
¡AVANZAD!
TAP TAP

TAP
¡EH, TÚ! ¡VEN AQUÍ!
!
TÚ, EL NÚMERO 30414, A PARTIR DE HOY TE MUDARÁS AL EDIFICIO 5.
Y ESTARÁS EN EL PRIMER BLOQUE. ¡¡TRABAJARÁS EN UNA TRITURADORA DE PIEDRA!!
TAP TAP TAP TAP
...
SI LO HAS ENTENDIDO, RESPONDE.
...
SÍ... ¡SÍ!
Y AHORA, VETE.
TAP TAP
SOMOS EL GRUPO 15, DEL BLOQUE 1.
MUY BIEN. PASAD.
TAP TAP
¡¡CORRED MÁS RÁPIDO!!
TAP TAP

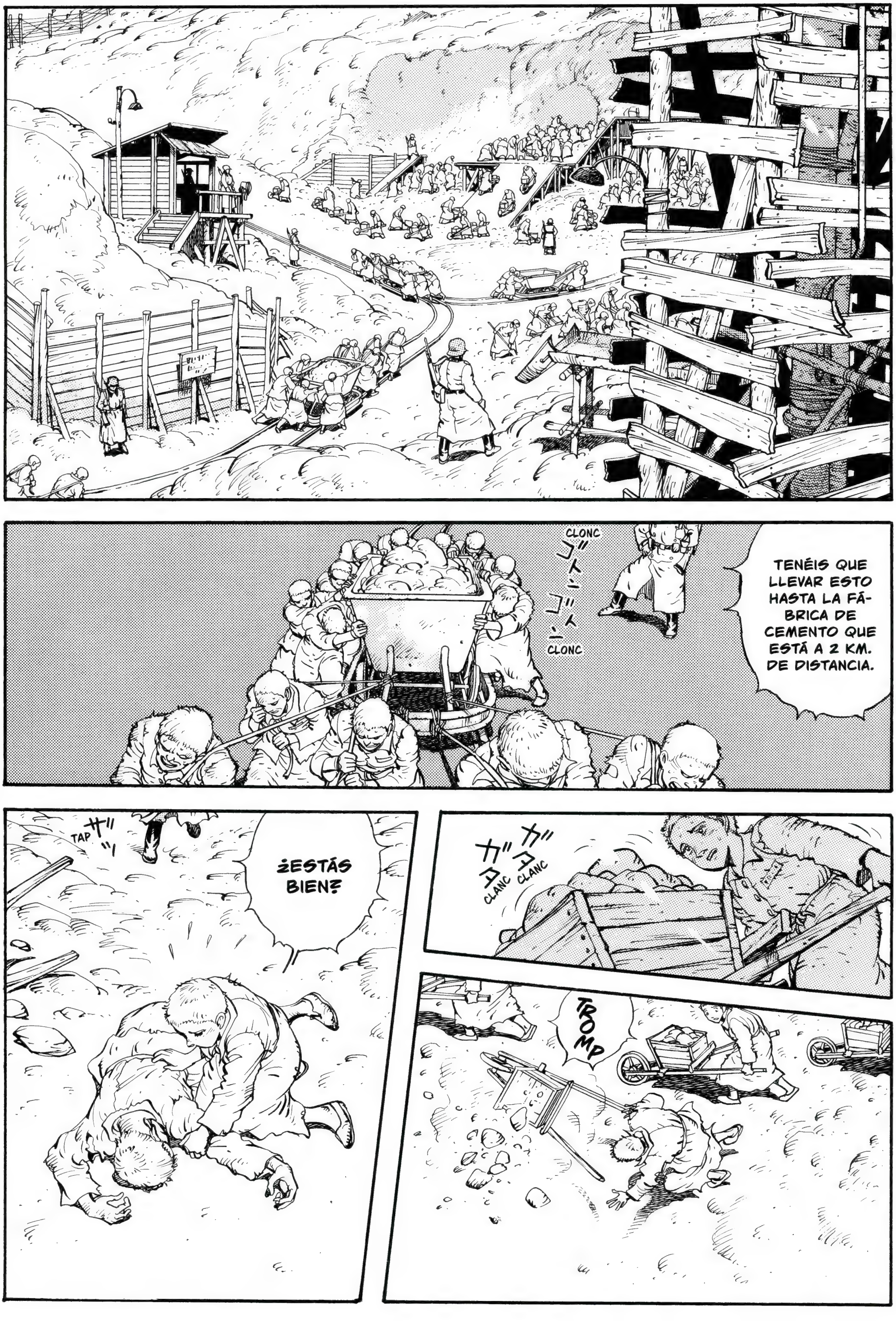
CLONC
CLONC
TENÉIS QUE LLEVAR ESTO HASTA LA FÁBRICA DE CEMENTO QUE ESTÁ A 2 KM. DE DISTANCIA.
CLANC CLANC
TROMP
TAP
¿ESTÁS BIEN?

¡MALDITA HOLGAZANA!
¡PARE, POR FAVOR! ¡DETÉNGASE!
PLONC
PLONC
PLOMF
¡APARTA!
¡UARGH!
GRAAASH
CREC
¡¡AH!!
SI PUEDES PERMITIRTE EL LUJO DE PREOCUPARTE TANTO POR LOS DEMÁS, SERÁ MEJOR QUE TE PONGAS A TRABAJAR MÁS.
UUUGH...
PLOOOM
¡AUGH!
PLONC
YA... YA ES SUFICIENTE...
ESTA CHICA ES UNA PRISIONERA EJEMPLAR, Y DE MUY BUEN COMPORTAMIENTO. TRABAJA MUY DURO.
...
!

¡¡NO HABLES COMO SI FUERAS UN CREYENTE DEL CRISTIANISMO!!
TODA ESA COMPASIÓN QUE ESTÁS DEMOSTRANDO ES CONSECUENCIA DE TU DEBILIDAD.
¡VEN AQUÍ UN MOMENTO, HEINRICH!
GEH! (¡CAMINA!)
BRRR BRRR
¡¡LA ESVÁSTICA HA REEMPLAZADO A LA CRUZ DE DIOS!!
EL ANTIGUO TESTAMENTO JUDÍO NO SON MÁS QUE CENIZAS.
¡¿QUÉ FUE LO QUE APRENDISTE EN LAS JUVENTUDES HITLERIANAS?!
...
LA COMPASIÓN ES ALGO QUE HACE TODAVÍA PEORES A LAS PERSONAS INFERIORES.
PRESTA ATENCIÓN.
¡¿QUÉ ES PARA TI EL HONOR?!
¡¿Y QUÉ ES PARA TI LA VALENTÍA?!
¡EL LÁTIGO QUE AZOTA A AQUELLOS QUE SON INFERIORES!
¡LA EXTERMINACIÓN DE LOS DÉBILES!
NUESTRO FÜHRER ES EL SALVADOR DEL MUNDO.
¡SI OLVIDAS LO QUE SIMBOLIZA LA ESVÁSTICA, NADA DE TODO ESTO TENDRÁ SENTIDO!

POR ESTA VEZ, Y APELANDO A NUESTRA CERCANA AMISTAD, PASARÉ POR ALTO TU COMPORTAMIENTO. PERO SI ALGO COMO ESTO VUELVE A SUCEDER, INFORMARÉ A MIS SUPERIORES.
ENTENDIDO, HANS...
¡NOSOTROS SOMOS JÓVENES, HEINRICH! ¡Y ESO HACE QUE DISFRUTEMOS DE UNA VISIÓN DEL MUNDO LÚCIDA Y CRISTALINA! ¡PORQUE TENEMOS ENERGÍA!
SOMOS NOSOTROS QUIENES DEBEMOS CREAR UN MUNDO MEJOR. ¡¡SOMOS SOLDADOS DEL TRABAJO CREATIVO!!
¡OYE, CAPO. ESTÁ MUERTA! ¡RETIRADLA DE AQUÍ!
CLONC
¡A LA ORDEN!
DE TODOS MODOS, SIGO CREYENDO QUE HAS SIDO DEMASIADO CRUEL CON ESA CHICA...
¿CON LA RECLUTA 30414? HE RECIBIDO LA ORDEN DE TRATARLA DE FORMA TREMENDAMENTE CARIÑOSA...
TAP
TAP
¡NECESITO A DOS O TRES DE VOSOTRAS!
CRASH
...

¡NO ROMPAS LA FILA!
PLONC
DEJAD DE TRABAJAR.
UAAAH
¿ES QUE NO ME OYES?
CLANC
¡EH, TÚ! ¡SÍ, TÚ, LA DE AHÍ! ES LA HORA DEL ALMUERZO. SI NO TE DAS PRISA, TE QUEDARÁS SIN COMIDA.
CLANC
¿FII? ¡FII! ¡¡ERES TÚ, FII!!
¡¡MEL...!! ¡¡MEL!!
¡¡UAAAH!!
¡ESTÁS VIVA! ¡ESTÁS VIVA!

NO NOS HABÍAMOS VISTO HASTA AHORA PORQUE HABÍAMOS ESTADO EN BLOQUES DIFERENTES...
ASÍ QUE... HAS REGRESADO AL CAMPAMENTO DE CONCENTRACIÓN TRAS HABER ESTADO TODO UN AÑO VIVIENDO EN LA MANSIÓN DE ESE CORONEL...
ME HAS TENIDO MUY PREOCUPADA DESDE QUE AQUELLOS GUARDIAS SE TE LLEVARON.
SLURP
MUNCH
MUNCH
¡...Y COMER COMIDA DELICIOSA!
¡...QUE LO HICISTE POR NO VIVIR EN UNA MANSIÓN ENORME...! ¡...POR LLEVAR ROPA BONITA...!
ES QUE SOLO DE IMAGINÁRMELO... ¡NO VAYAS A DECIRME...!
A MÍ NUNCA SE ME HABRÍA OCURRIDO HACER ALGO TAN ESTÚPIDO COMO ESO.
¡¿CÓMO SE TE OCURRIÓ PEDIR REGRESAR A UN LUGAR COMO ESTE?!
¡¿PERO POR QUÉ?! ¡¿POR QUÉ LO HICISTE?!
¡NO!
DIME, FII... ¿NO TE ARREPIENTES...?
¿QUÉ SE TE PASÓ POR LA CABEZA? TIRASTE EL CIELO POR LA BORDA PARA VENIRTE A VIVIR AL INFIERNO.
A ESO SÍ QUE LO LLAMO YO UN DESPERDICIO.

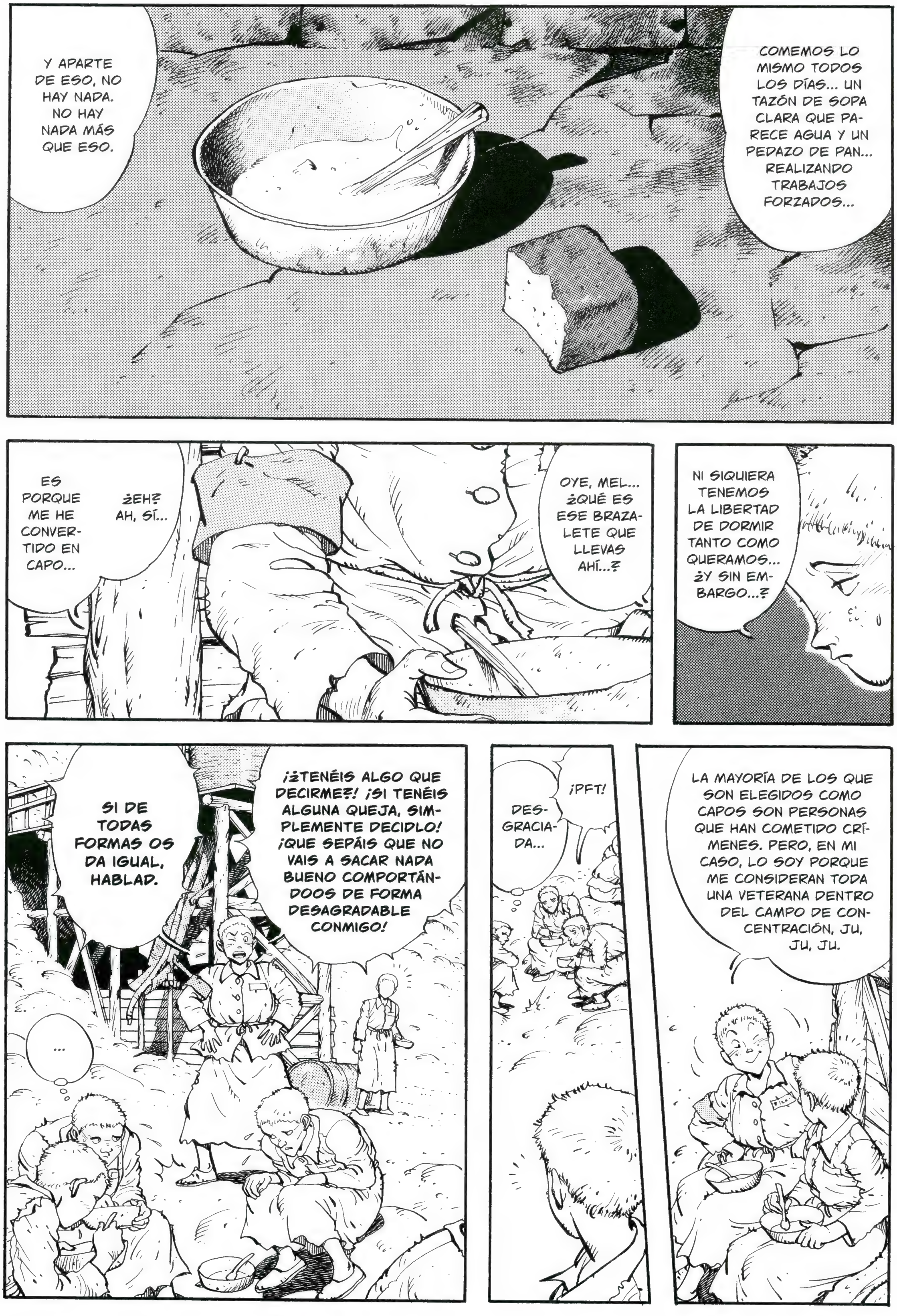
COMEMOS LO MISMO TODOS LOS DÍAS... UN TAZÓN DE SOPA CLARA QUE PARECE AGUA Y UN PEDAZO DE PAN... REALIZANDO TRABAJOS FORZADOS...
Y APARTE DE ESO, NO HAY NADA. NO HAY NADA MÁS QUE ESO.
NI SIQUIERA TENEMOS LA LIBERTAD DE DORMIR TANTO COMO QUERAMOS... ¿Y SIN EMBARGO...?
OYE, MEL... ¿QUÉ ES ESE BRAZALETE QUE LLEVAS AHÍ...?
¿EH? AH, SÍ...
ES PORQUE ME HE CONVERTIDO EN CAPO...
LA MAYORÍA DE LOS QUE SON ELEGIDOS COMO CAPOS SON PERSONAS QUE HAN COMETIDO CRÍMENES. PERO, EN MI CASO, LO SOY PORQUE ME CONSIDERAN TODA UNA VETERANA DENTRO DEL CAMPO DE CONCENTRACIÓN, JU, JU, JU.
¡PFT!
DESGRACIADA...
¡¿TENÉIS ALGO QUE DECIRME?! ¡SI TENÉIS ALGUNA QUEJA, SIMPLEMENTE DECIDLO! ¡QUE SEPÁIS QUE NO VAIS A SACAR NADA BUENO COMPORTÁNDOOS DE FORMA DESAGRADABLE CONMIGO!
SI DE TODAS FORMAS OS DA IGUAL, HABLAD.
...

...
¡¿QUÉ PASA?! ¡¿NO IRÉIS A DECIRME QUE ESTÁIS CELOSAS DE ESTA MADURITA, VERDAD?!
JUA, JA, JA, JA...
CLINC CLINC
SLURP
¿RUMORES? ¿SOBRE QUÉ?
FII, YA LLEVAS AQUÍ UN TIEMPO. DEBERÍAS ESTAR AL TANTO DE LOS RUMORES.
¿QUÉ TE PASA, MEL?
...
UAAAAAAAAH
¡¡COMENZAD A TRABAJAR!!
¿TÚ ESTÁS EN EL EDIFICIO CINCO, VERDAD? YO ESTOY EN EL TRES.
TIENES LA CARA MUY PÁLIDA. Y HAS PERDIDO MUCHÍSIMO PESO.
¡MAÑANA TE TRAERÉ UN POCO DE MARGARINA!
¡¿EH?!
¿SABES, FII? ERES UNA PERSONA DEMASIADO INOCENTE...

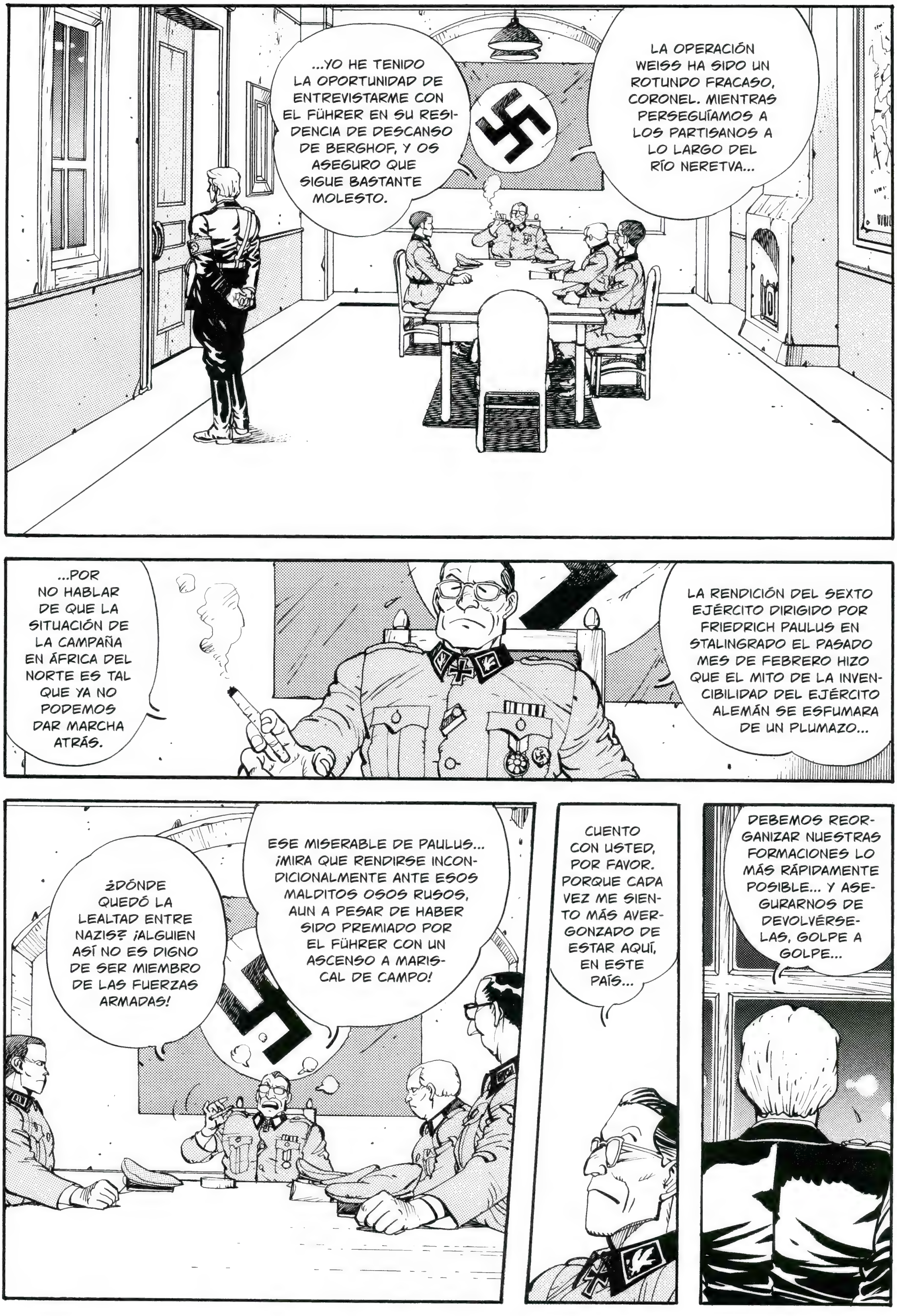

LA OPERACIÓN WEISS HA SIDO UN ROTUNDO FRACASO, CORONEL. MIENTRAS PERSEGUÍAMOS A LOS PARTISANOS A LO LARGO DEL RÍO NERETVA...
...YO HE TENIDO LA OPORTUNIDAD DE ENTREVISTARME CON EL FÜHRER EN SU RESIDENCIA DE DESCANSO DE BERGHOF, Y OS ASEGURO QUE SIGUE BASTANTE MOLESTO.
LA RENDICIÓN DEL SEXTO EJÉRCITO DIRIGIDO POR FRIEDRICH PAULUS EN STALINGRADO EL PASADO MES DE FEBRERO HIZO QUE EL MITO DE LA INVENCIBILIDAD DEL EJÉRCITO ALEMÁN SE ESFUMARA DE UN PLUMAZO...
...POR NO HABLAR DE QUE LA SITUACIÓN DE LA CAMPAÑA EN ÁFRICA DEL NORTE ES TAL QUE YA NO PODEMOS DAR MARCHA ATRÁS.
ESE MISERABLE DE PAULUS... ¡MIRA QUE RENDIRSE INCONDICIONALMENTE ANTE ESOS MALDITOS OSOS RUSOS, AUN A PESAR DE HABER SIDO PREMIADO POR EL FÜHRER CON UN ASCENSO A MARISCAL DE CAMPO!
¿DÓNDE QUEDÓ LA LEALTAD ENTRE NAZIS? ¡ALGUIEN ASÍ NO ES DIGNO DE SER MIEMBRO DE LAS FUERZAS ARMADAS!
CUENTO CON USTED, POR FAVOR. PORQUE CADA VEZ ME SIENTO MÁS AVERGONZADO DE ESTAR AQUÍ, EN ESTE PAÍS...
DEBEMOS REORGANIZAR NUESTRAS FORMACIONES LO MÁS RÁPIDAMENTE POSIBLE... Y ASEGURARNOS DE DEVOLVÉRSELAS, GOLPE A GOLPE...

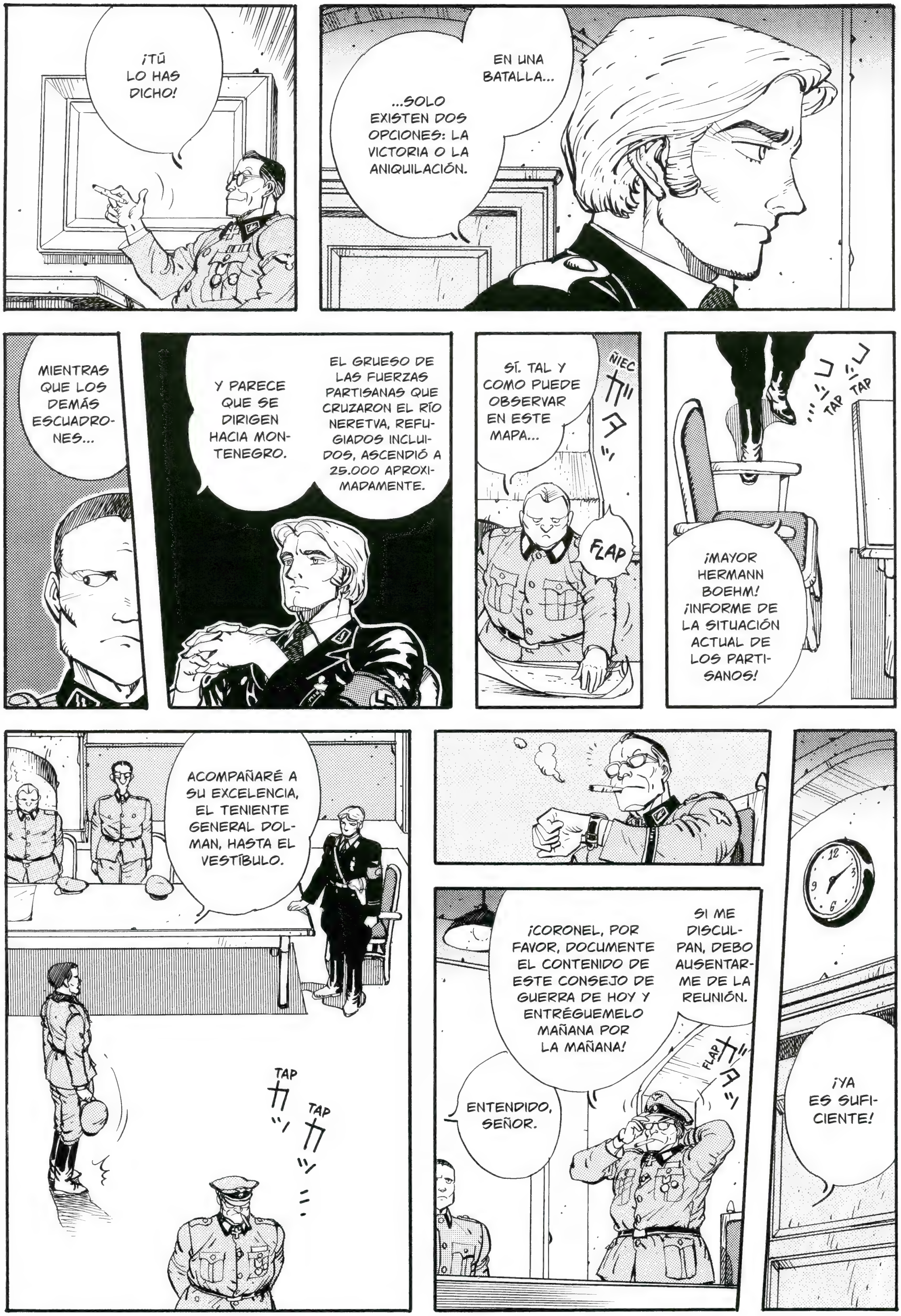

EN UNA BATALLA...
...SOLO EXISTEN DOS OPCIONES: LA VICTORIA O LA ANIQUILACIÓN.
¡TÚ LO HAS DICHO!
TAP TAP
¡MAYOR HERMANN BOEHM! ¡INFORME DE LA SITUACIÓN ACTUAL DE LOS PARTISANOS!
ÑIEC
SÍ. TAL Y COMO PUEDE OBSERVAR EN ESTE MAPA...
FLAP
EL GRUESO DE LAS FUERZAS PARTISANAS QUE CRUZARON EL RÍO NERETVA, REFUGIADOS INCLUIDOS, ASCENDIÓ A 25.000 APROXIMADAMENTE.
Y PARECE QUE SE DIRIGEN HACIA MONTENEGRO.
MIENTRAS QUE LOS DEMÁS ESCUADRONES...
¡YA ES SUFICIENTE!
SI ME DISCULPAN, DEBO AUSENTARME DE LA REUNIÓN.
¡CORONEL, POR FAVOR, DOCUMENTE EL CONTENIDO DE ESTE CONSEJO DE GUERRA DE HOY Y ENTRÉGUEMELO MAÑANA POR LA MAÑANA!
FLAP
ENTENDIDO, SEÑOR.
ACOMPAÑARÉ A SU EXCELENCIA, EL TENIENTE GENERAL DOLMAN, HASTA EL VESTÍBULO.
TAP
TAP

LOS SENTIMIENTOS PERSONALES DEL CORONEL MEISSNER ESTÁN ENTREMEZCLADOS CON SU DISCURSO Y SUS ACTOS DESDE HACE TIEMPO. LLAMÓ ESTÚPIDOS A TODOS LOS QUE LO RODEABAN, NO LOS ESCUCHÓ E IMPUSO SU VOLUNTAD, IGNORANDO A LOS DEMÁS...
TAP
TAP
TAP
TAP
¿SABE, GENERAL? YO CREO QUE LA OPERACIÓN WEISS FRACASÓ PORQUE ESTABA DESTINADA A FRACASAR.
¿CÓMO? ¿QUÉ ES LO QUE INSINÚA, MAYOR JÜRGENS?
TAP
TAP
A PESAR DE QUE PUDIERA SER DEMASIADO ATREVIDO POR MI PARTE...
...PREFERÍ INFORMARLE, TENIENTE GENERAL, PRECISAMENTE POR LO MUCHO QUE SE PREOCUPA POR LOS NAZIS...
¿ES QUE ACASO DUDAS DE LA CAPACIDAD DEL CORONEL PARA DESEMPEÑAR SUS FUNCIONES COMO COMANDANTE?
TAP
EL FÜHRER SIENTE MUCHO RESPETO POR EL CORONEL.
SI LO QUE DICE JÜRGENS ES CIERTO...
BRUOOOM
...PARECE QUE VOY A TENER QUE INVESTIGAR AL CORONEL... HUUUM...
¿CONOCE LA HISTORIA DE LA MUCHACHA YUGOSLAVA, ESA QUE EL CORONEL USABA COMO MASCOTA?
NO, NO LA CONOZCO.

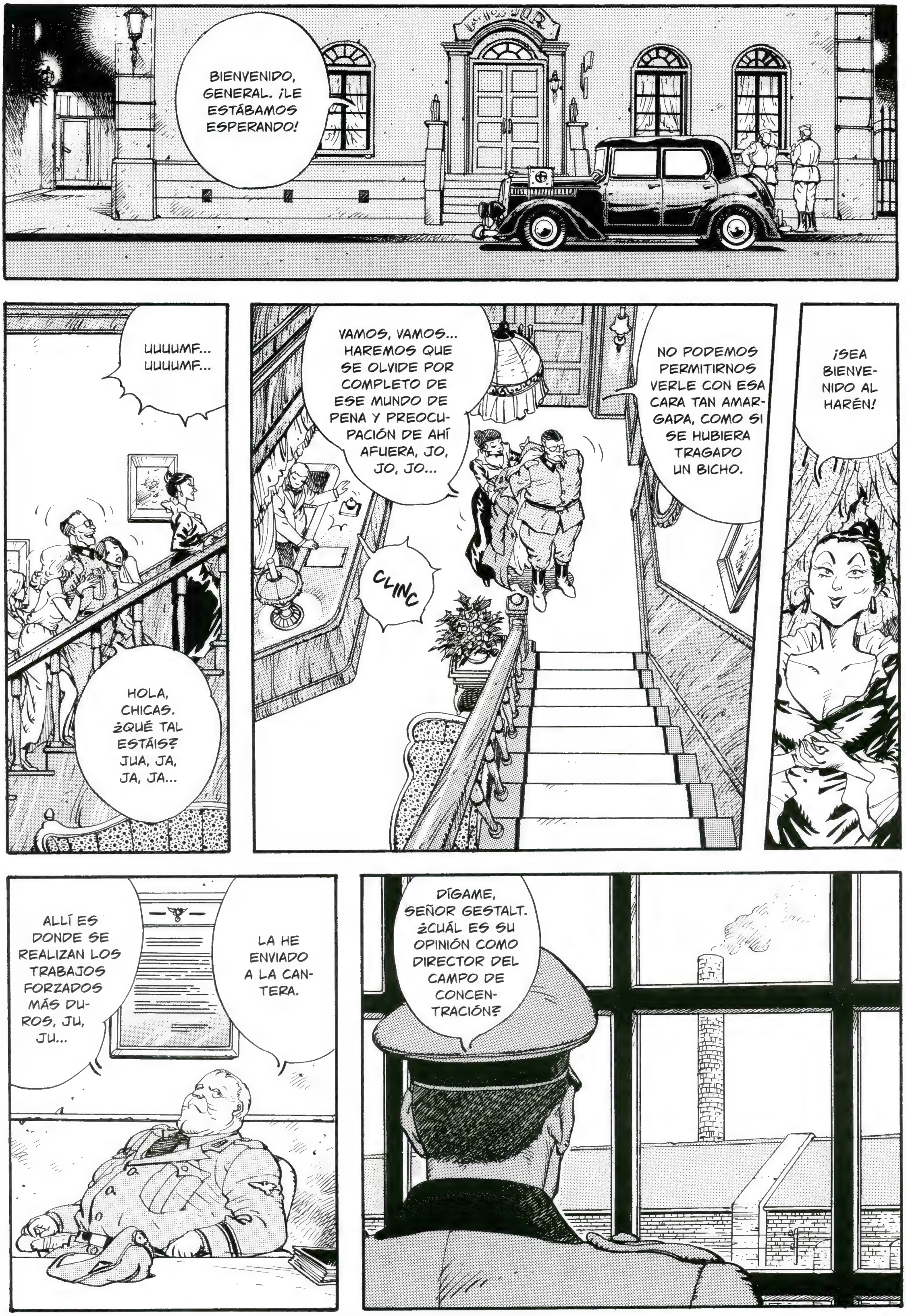
BIENVENIDO, GENERAL. ¡LE ESTÁBAMOS ESPERANDO!
UUUUMF... UUUUMF...
HOLA, CHICAS. ¿QUÉ TAL ESTÁIS? JUA, JA, JA, JA...
VAMOS, VAMOS... HAREMOS QUE SE OLVIDE POR COMPLETO DE ESE MUNDO DE PENA Y PREOCUPACIÓN DE AHÍ AFUERA, JO, JO, JO...
CLINC
NO PODEMOS PERMITIRNOS VERLE CON ESA CARA TAN AMARGADA, COMO SI SE HUBIERA TRAGADO UN BICHO.
¡SEA BIENVENIDO AL HARÉN!
LA HE ENVIADO A LA CANTERA.
ALLÍ ES DONDE SE REALIZAN LOS TRABAJOS FORZADOS MÁS DUROS, JU, JU...
DÍGAME, SEÑOR GESTALT. ¿CUÁL ES SU OPINIÓN COMO DIRECTOR DEL CAMPO DE CONCENTRACIÓN?

PERO BUENO, DIRECTOR... LA ORDEN DEL CORONEL ES SIMPLEMENTE ESO, UNA ORDEN. PERO LO MÍO ES UNA PROMESA DE HACER LO CORRECTO.
PERO HA TENIDO MUY MALA SUERTE. A PESAR DE QUE EL CORONEL MEISSNER ME ORDENÓ QUE LE DIERA UN TRATO ESPECIAL AL 30414 CUANDO ENTRARA...
...USTED ME APRETÓ LAS TUERCAS PARA QUE HICIERA LO CONTRARIO.
JU, JU, JU... MALDITO SÁDICO...
ADEMÁS, YA SABE QUE PARA MÍ ESCUCHAR LOS ALARIDOS DE LOS PRISIONEROS ES MÁS CONFORTABLE QUE CUALQUIER CLASE DE MÚSICA.
JU, JU... SÍ, SI ESO YA LO SÉ.
Y PUEDE QUEDARSE TRANQUILO CON RESPECTO A LA PRISIONERA NÚMERO 30414... JIE, JI, JI, JI...
PUEDE CONTAR CON MI MÁS ABSOLUTA COLABORACIÓN, MAYOR.
NO HAY NADIE MÁS ADECUADO QUE YO PARA ESO.
EL CORONEL PERDERÁ SU PUESTO MÁS PRONTO QUE TARDE.
TAP
TAP
AL CORONEL SE LE VE BASTANTE DESCONCERTADO Y ANGUSTIADO, JU, JU...
MALDITO ELITISTA DE MIERDA...
¿Y SI FUESES TÚ QUIEN OCUPASE SU CARGO?

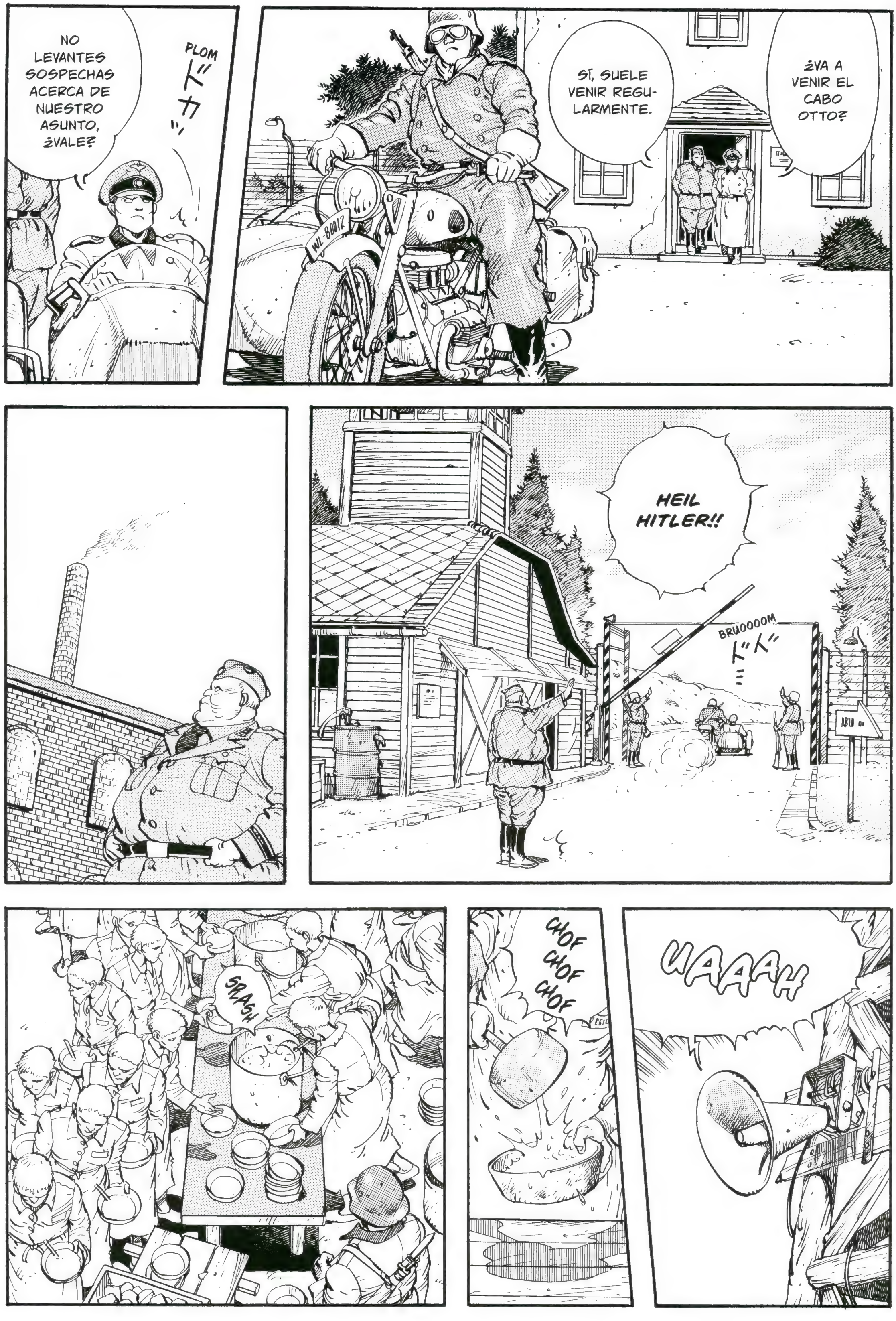
¿VA A VENIR EL CABO OTTO?
SÍ, SUELE VENIR REGULARMENTE.
PLOM
NO LEVANTES SOSPECHAS ACERCA DE NUESTRO ASUNTO, ¿VALE?
HEIL HITLER!!
BRUOOOOM
UAAAH
CHOF CHOF CHOF CHOF
SRASH

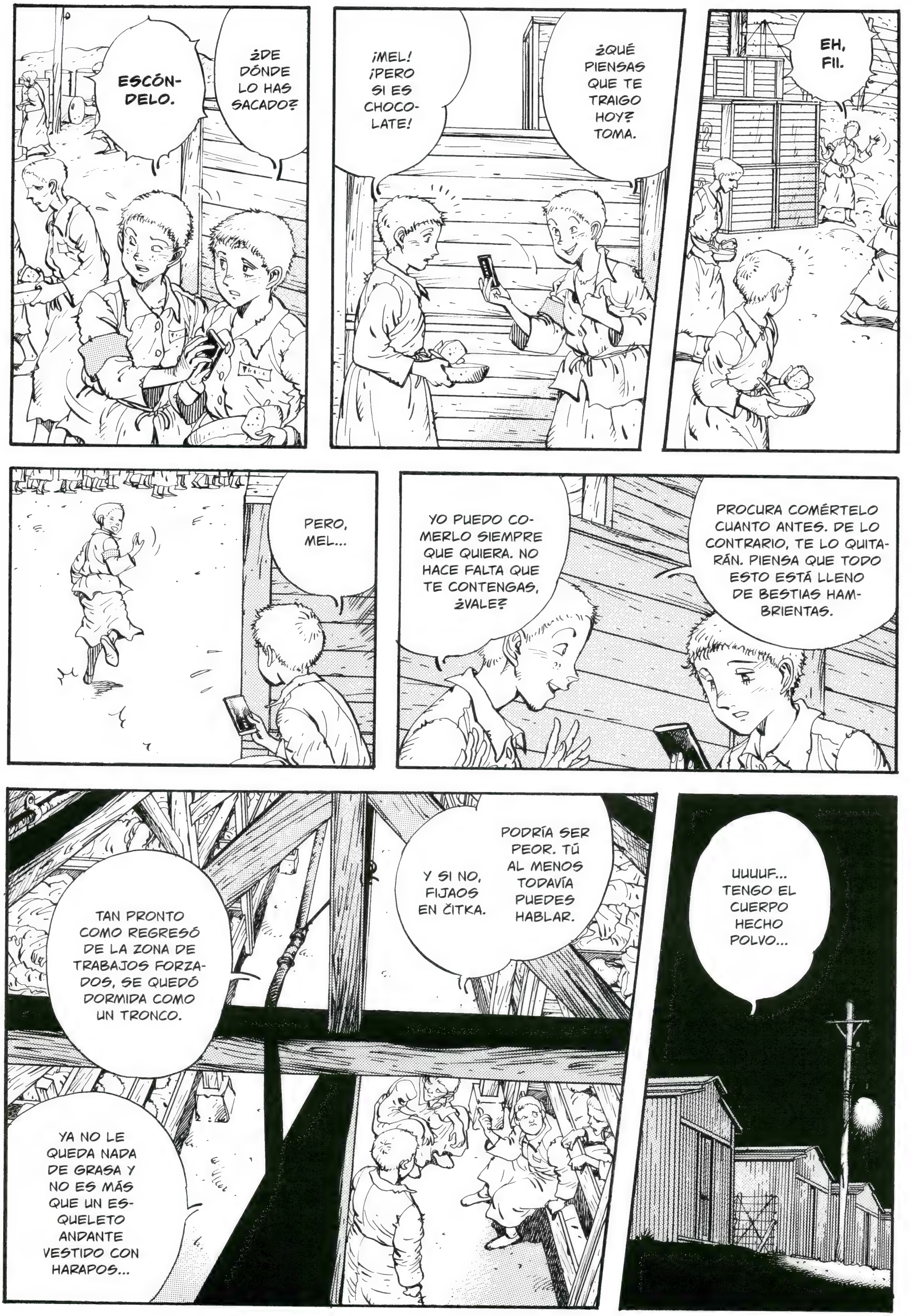
ESCÓN-DELO.
¿DE DÓNDE LO HAS SACADO?
¡MEL! ¡PERO SI ES CHOCO-LATE!
¿QUÉ PIENSAS QUE TE TRAIGO HOY? TOMA.
EH, FII.
PERO, MEL...
YO PUEDO CO-MERLO SIEMPRE QUE QUIERA. NO HACE FALTA QUE TE CONTENGAS, ¿VALE?
PROCURA COMÉRTELO CUANTO ANTES. DE LO CONTRARIO, TE LO QUITA-RÁN. PIENSA QUE TODO ESTO ESTÁ LLENO DE BESTIAS HAM-BRIENTAS.
UUUUF... TENGO EL CUERPO HECHO POLVO...
PODRÍA SER PEOR. TÚ AL MENOS TODAVÍA PUEDES HABLAR.
Y SI NO, FIJAOS EN ČITKA.
TAN PRONTO COMO REGRESÓ DE LA ZONA DE TRABAJOS FORZA-DOS, SE QUEDÓ DORMIDA COMO UN TRONCO.
YA NO LE QUEDA NADA DE GRASA Y NO ES MÁS QUE UN ES-QUELETO ANDANTE VESTIDO CON HARAPOS...

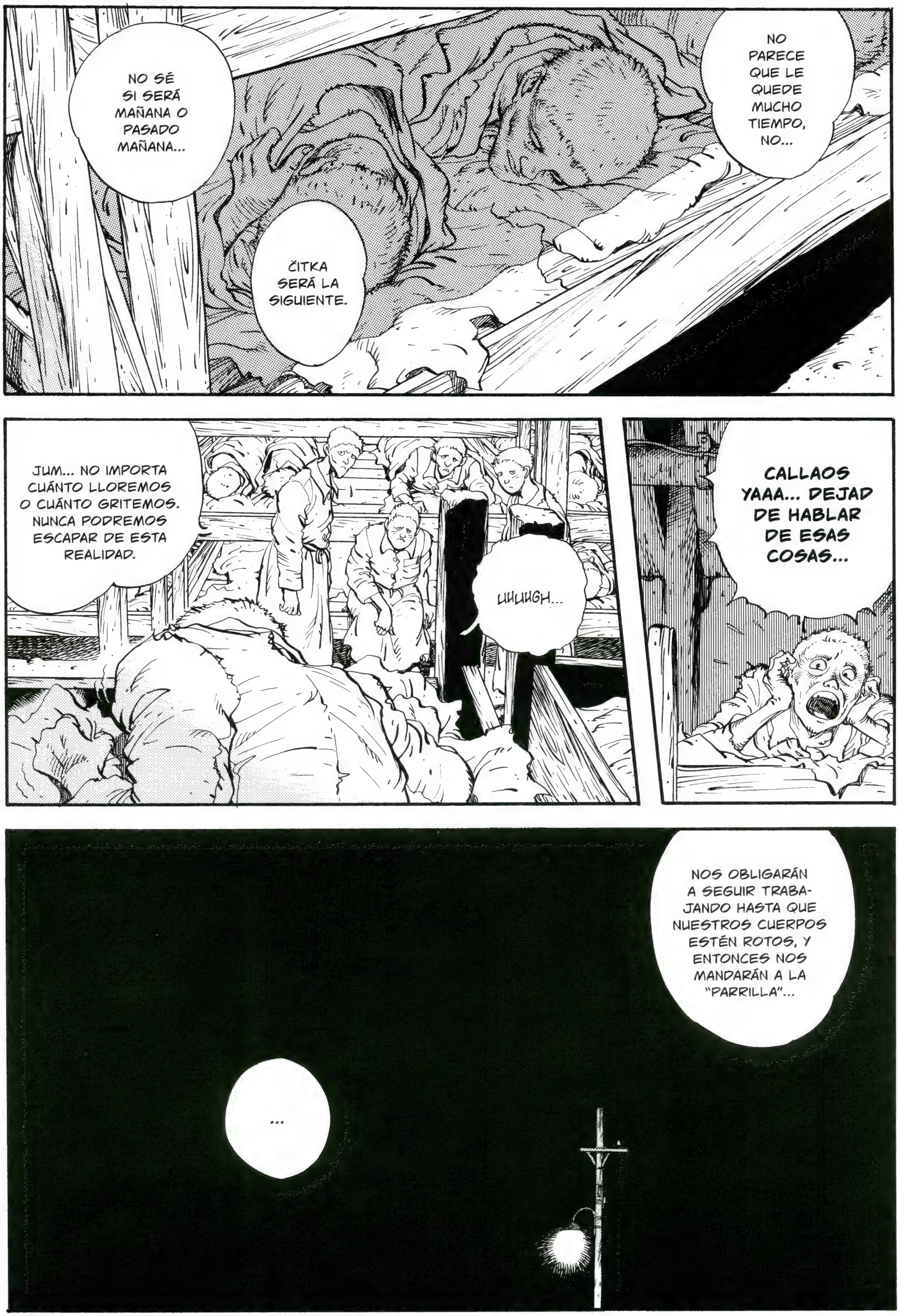
NO SÉ SI SERÁ MAÑANA O PASADO MAÑANA...
ČITKA SERÁ LA SIGUIENTE.
NO PARECE QUE LE QUEDE MUCHO TIEMPO, NO...
JUM... NO IMPORTA CUÁNTO LLOREMOS O CUÁNTO GRITEMOS. NUNCA PODREMOS ESCAPAR DE ESTA REALIDAD.
UUUUGH...
CALLAOS YAAA... DEJAD DE HABLAR DE ESAS COSAS...
NOS OBLIGARÁN A SEGUIR TRABA-JANDO HASTA QUE NUESTROS CUERPOS ESTÉN ROTOS, Y ENTONCES NOS MANDARÁN A LA "PARRILLA"...
...

ZAP
ZAP
ZAP
SCHO
!
¡YO TAMBIÉN QUIERO UN TROZO!
TROMP
ES... ES VERDAD. ¡¡ES CHOCOLATE!!
ÑAG
¡¡AAAAH! ¡¡AAARGH!
DAME ESO.
!
JUA, JA... JUA, JA, JA, JA... CHOCOLATE... CHOCOLATE... CHOCOLATE...
CRASH CRASH
¡¡AAARGH!
¡AAAH!
...
¿PERO DE VERDAD NECESITÁIS IR AL VÁTER? NI QUE TUVIERAIS ALGO QUE ECHAR, JE, JE...
CHANC

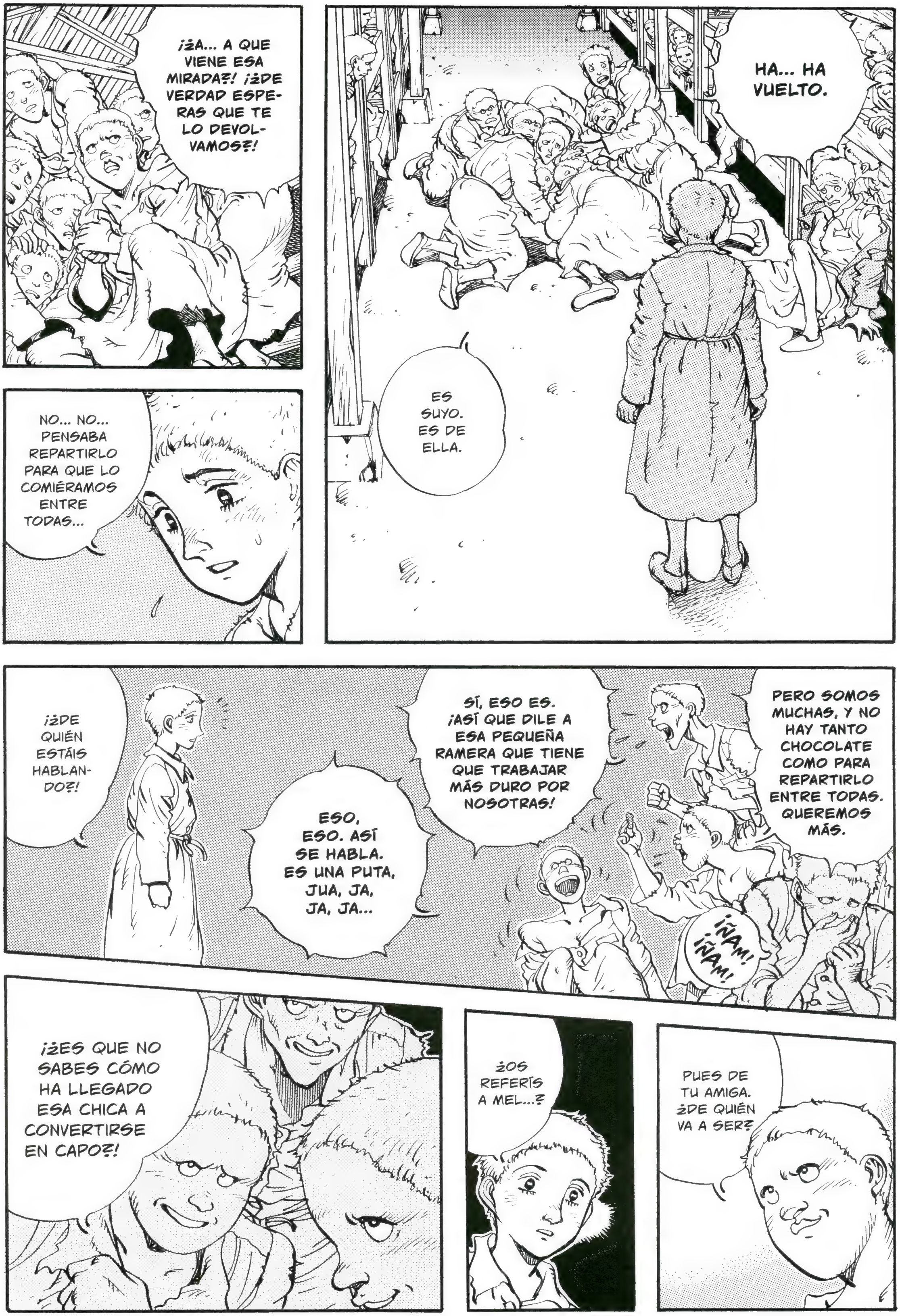
¡¿A... A QUE VIENE ESA MIRADA?! ¡¿DE VERDAD ESPERAS QUE TE LO DEVOLVAMOS?!
NO... NO... PENSABA REPARTIRLO PARA QUE LO COMIÉRAMOS ENTRE TODAS...
HA... HA VUELTO.
ES SUYO. ES DE ELLA.
¡¿DE QUIÉN ESTÁIS HABLANDO?!
SÍ, ESO ES. ¡ASÍ QUE DILE A ESA PEQUEÑA RAMERA QUE TIENE QUE TRABAJAR MÁS DURO POR NOSOTRAS!
ESO, ESO. ASÍ SE HABLA. ES UNA PUTA, JUA, JA, JA, JA...
PERO SOMOS MUCHAS, Y NO HAY TANTO CHOCOLATE COMO PARA REPARTIRLO ENTRE TODAS. QUEREMOS MÁS.
¡ÑAM! ¡ÑAM!
¡¿ES QUE NO SABES CÓMO HA LLEGADO ESA CHICA A CONVERTIRSE EN CAPO?!
¿OS REFERÍS A MEL...?
PUES DE TU AMIGA. ¿DE QUIÉN VA A SER?

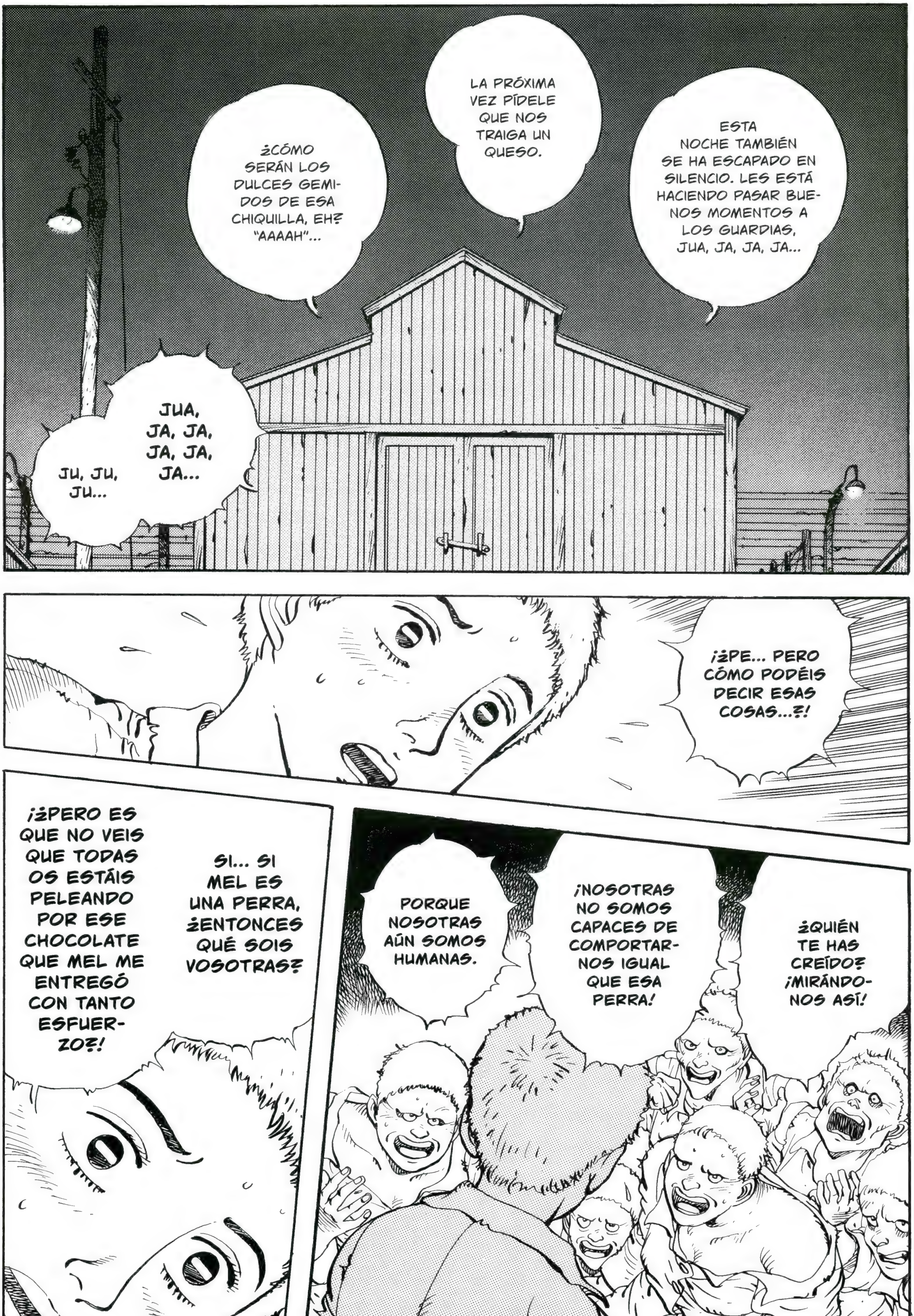
¿Cómo serán los dulces gemidos de esa chiquilla, eh? "Aaaah"...
La próxima vez pídele que nos traiga un queso.
Esta noche también se ha escapado en silencio. Les está haciendo pasar buenos momentos a los guardias, jua, ja, ja, ja...
Jua, ja, ja, ja, ja, ja...
Ju, ju, ju...
¡¿Pe... pero cómo podéis decir esas cosas...?!
¡¿Pero es que no veis que todas os estáis peleando por ese chocolate que Mel me entregó con tanto esfuerzo?!
Si... si Mel es una perra, ¿entonces qué sois vosotras?
Porque nosotras aún somos humanas.
¡Nosotras no somos capaces de comportarnos igual que esa perra!
¿Quién te has creído? ¡Mirándonos así!

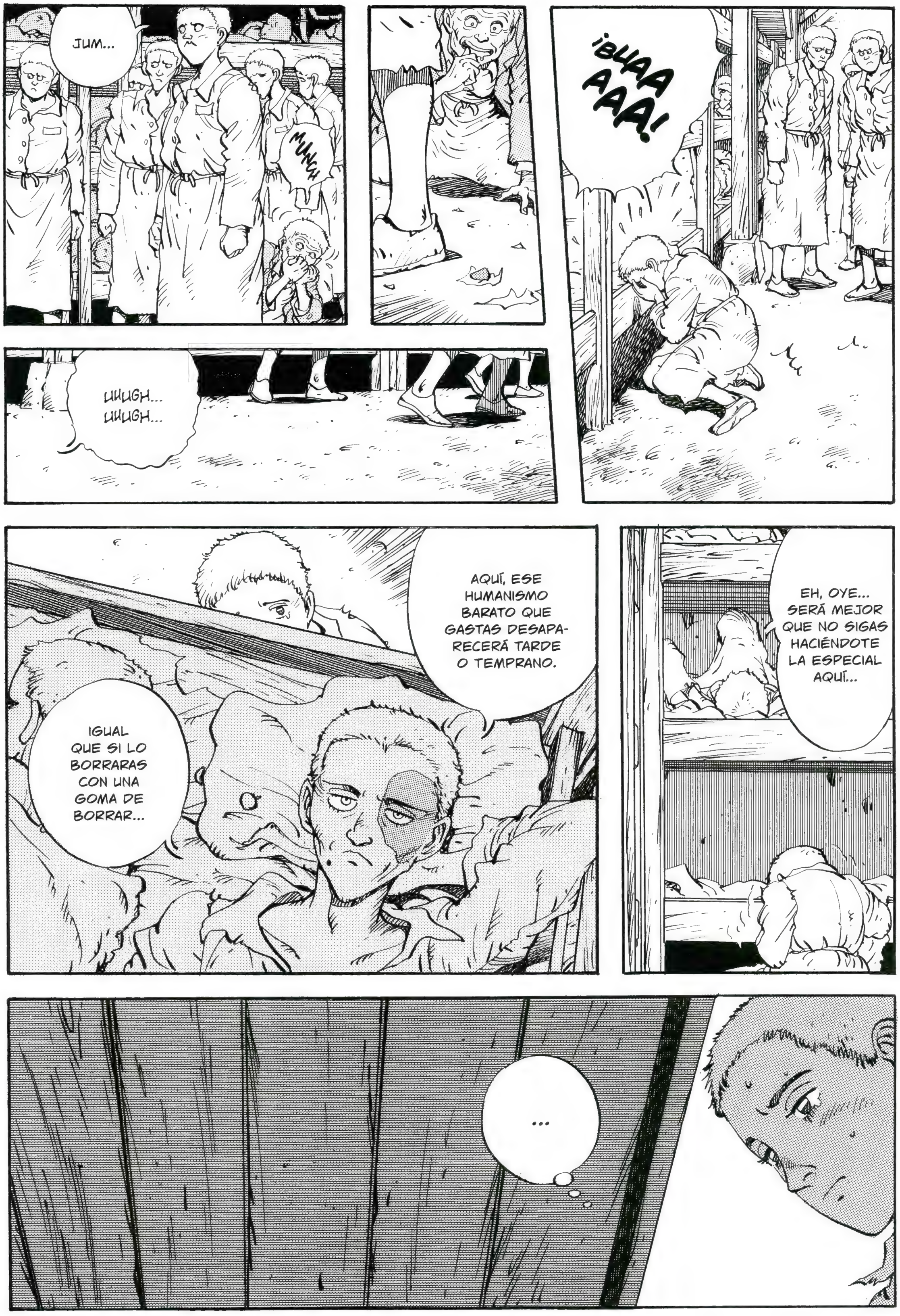
JUM...
MUNCH
¡BUAA AAA!
UUUGH... UUUGH...
AQUÍ, ESE HUMANISMO BARATO QUE GASTAS DESAPARECERÁ TARDE O TEMPRANO.
IGUAL QUE SI LO BORRARAS CON UNA GOMA DE BORRAR...
EH, OYE... SERÁ MEJOR QUE NO SIGAS HACIÉNDOTE LA ESPECIAL AQUÍ...
...

PLONC
ゴロ
PLONC
ゴロン
EH, TOMA. LLÉVATE ESTO TAMBIÉN.
GEFAHR*
*¡PELIGRO!
Y LÁRGATE DE AQUÍ INMEDIATAMENTE.
PLAM
ドン
ÑUG ÑUG
ZASH
ザッ
EH, HEINRICH... DIME, ¿A TI CÓMO TE GUSTAN?
PORQUE SI PUEDES SOPORTAR UN POCO EL OLOR... JE, JE...
PLAM
バン
HANS...
BAM
JA, JA, JA, JA...
!
TAP
タッ
TAP
タッ

PLAM
VOY A PATRULLAR POR LOS ALREDEDORES.
...
¡¿ERES UN HOMBRE?! ¿O ACASO ERES UN ANORMAL?
TAP
TAP
¡HANS!
EH, FII. MIRA ESTO. ¡SON PATATAS!
¡¿CÓMO TE HAS HECHO ESE MORATÓN, MEL?!
PU... PUES VERÁS, ES QUE...
ESO AHORA NO IMPORTA. SERÁ MEJOR QUE COMAMOS RÁPIDO. VENGA, LA MITAD PARA CADA UNA. TOMA.
NO LA QUIERO...
¿QUÉ TE PASA, FII? ESTÁS MUY CALLADA HOY...

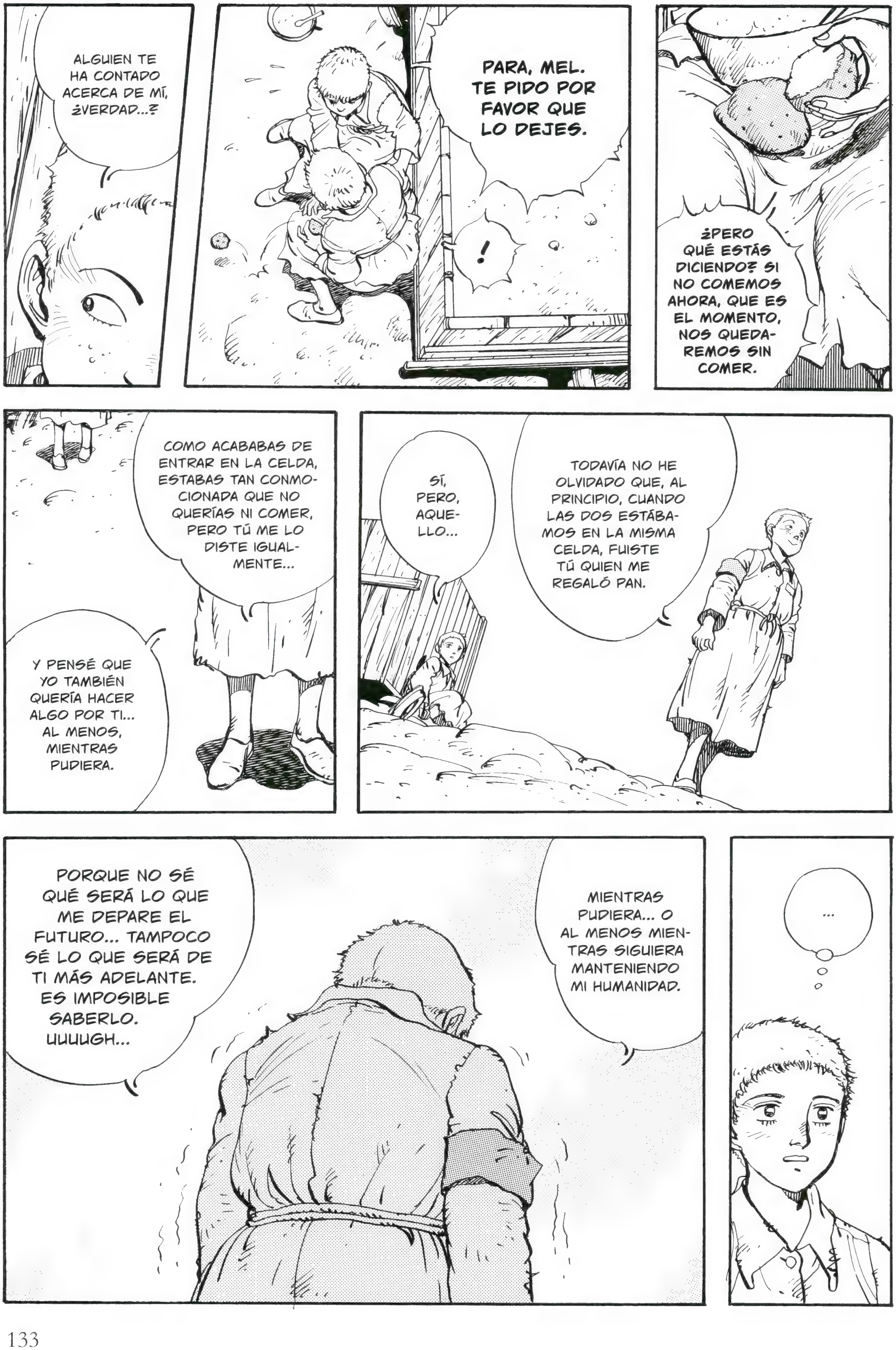
ALGUIEN TE HA CONTADO ACERCA DE MÍ, ¿VERDAD...?
PARA, MEL. TE PIDO POR FAVOR QUE LO DEJES.
!
¿PERO QUÉ ESTÁS DICIENDO? SI NO COMEMOS AHORA, QUE ES EL MOMENTO, NOS QUEDAREMOS SIN COMER.
COMO ACABABAS DE ENTRAR EN LA CELDA, ESTABAS TAN CONMOCIONADA QUE NO QUERÍAS NI COMER, PERO TÚ ME LO DISTE IGUALMENTE...
Y PENSÉ QUE YO TAMBIÉN QUERÍA HACER ALGO POR TI... AL MENOS, MIENTRAS PUDIERA.
SÍ, PERO, AQUELLO...
TODAVÍA NO HE OLVIDADO QUE, AL PRINCIPIO, CUANDO LAS DOS ESTÁBAMOS EN LA MISMA CELDA, FUISTE TÚ QUIEN ME REGALÓ PAN.
PORQUE NO SÉ QUÉ SERÁ LO QUE ME DEPARE EL FUTURO... TAMPOCO SÉ LO QUE SERÁ DE TI MÁS ADELANTE. ES IMPOSIBLE SABERLO. UUUUGH...
MIENTRAS PUDIERA... O AL MENOS MIENTRAS SIGUIERA MANTENIENDO MI HUMANIDAD.
...

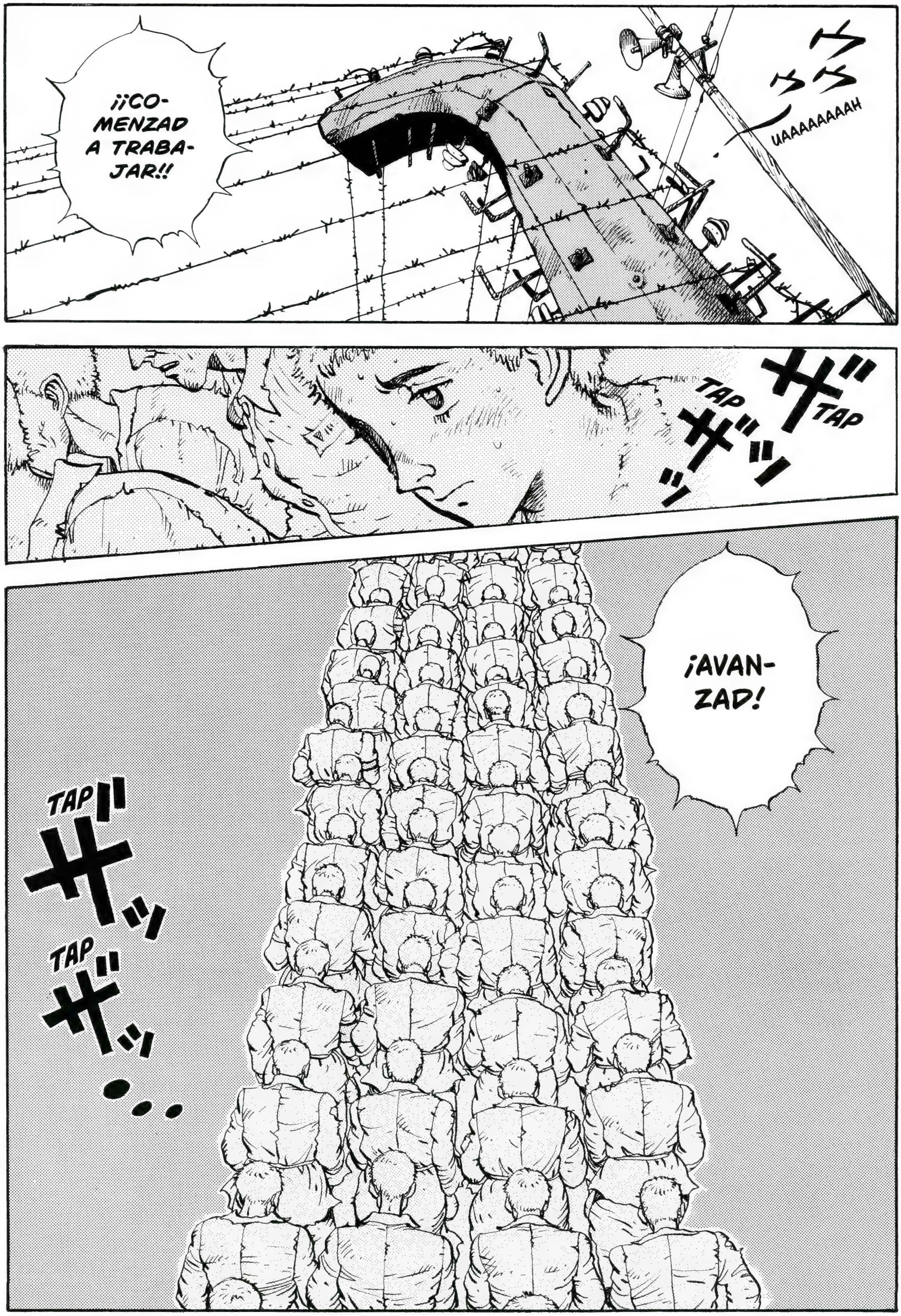
UAAAAAAAAAH
¡¡CO-MENZAD A TRABA-JAR!!
TAP TAP
¡AVAN-ZAD!
TAP
TAP
...

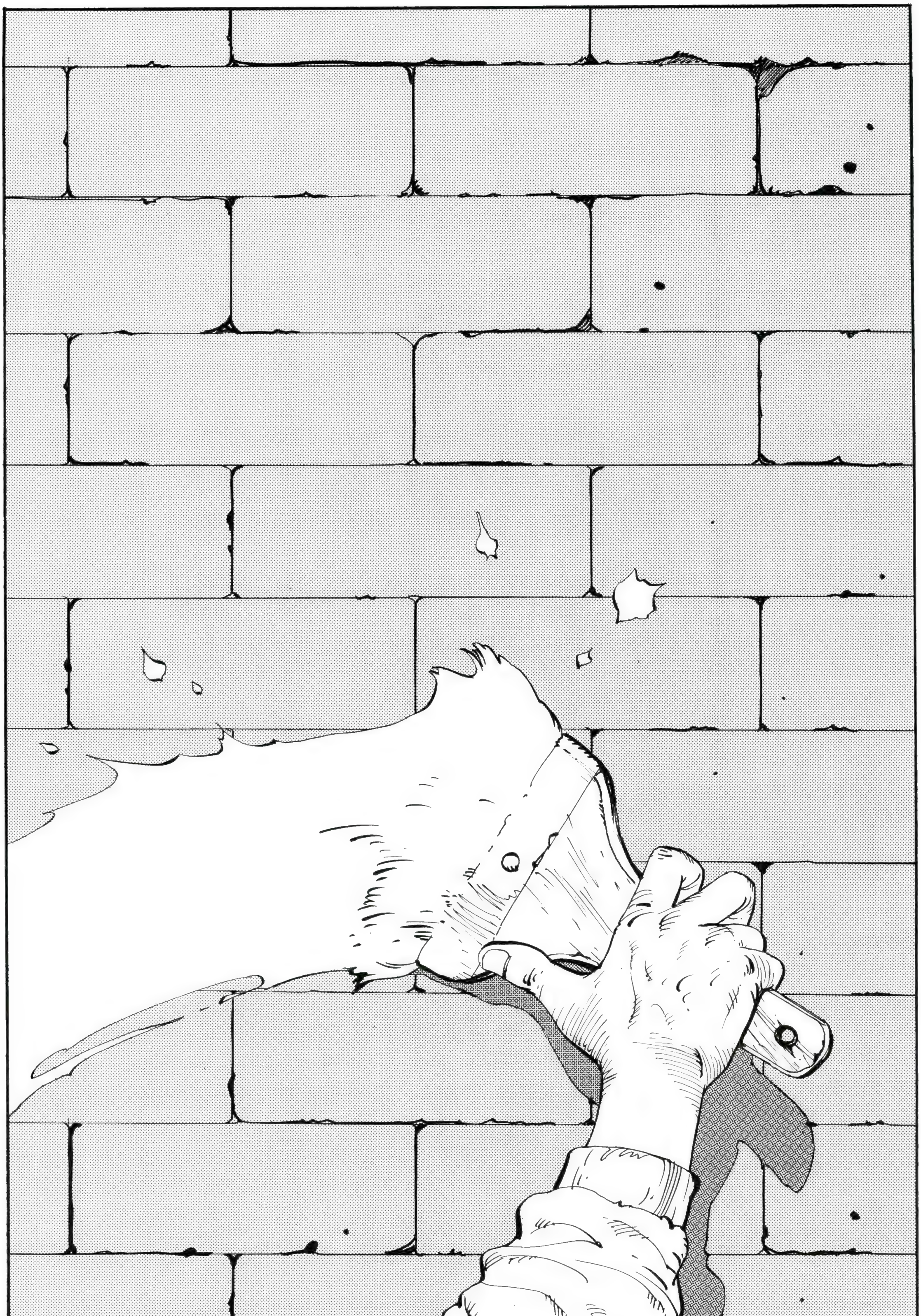

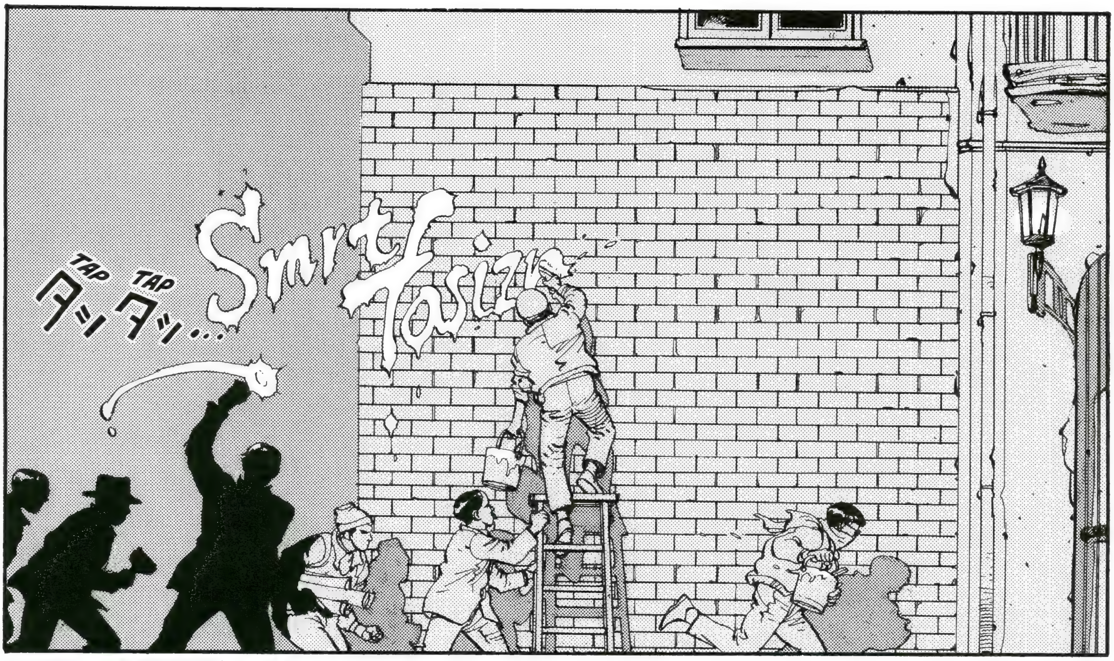

*¡MUERTE A LOS FASCISTAS!

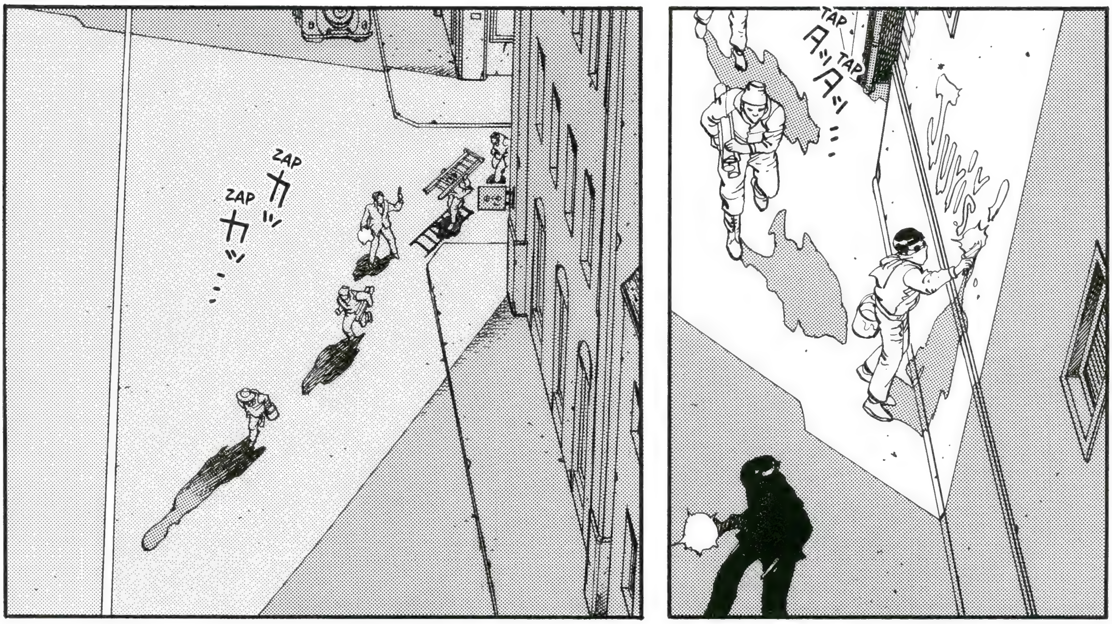

*¡VAMOS! ¡LUCHEMOS!

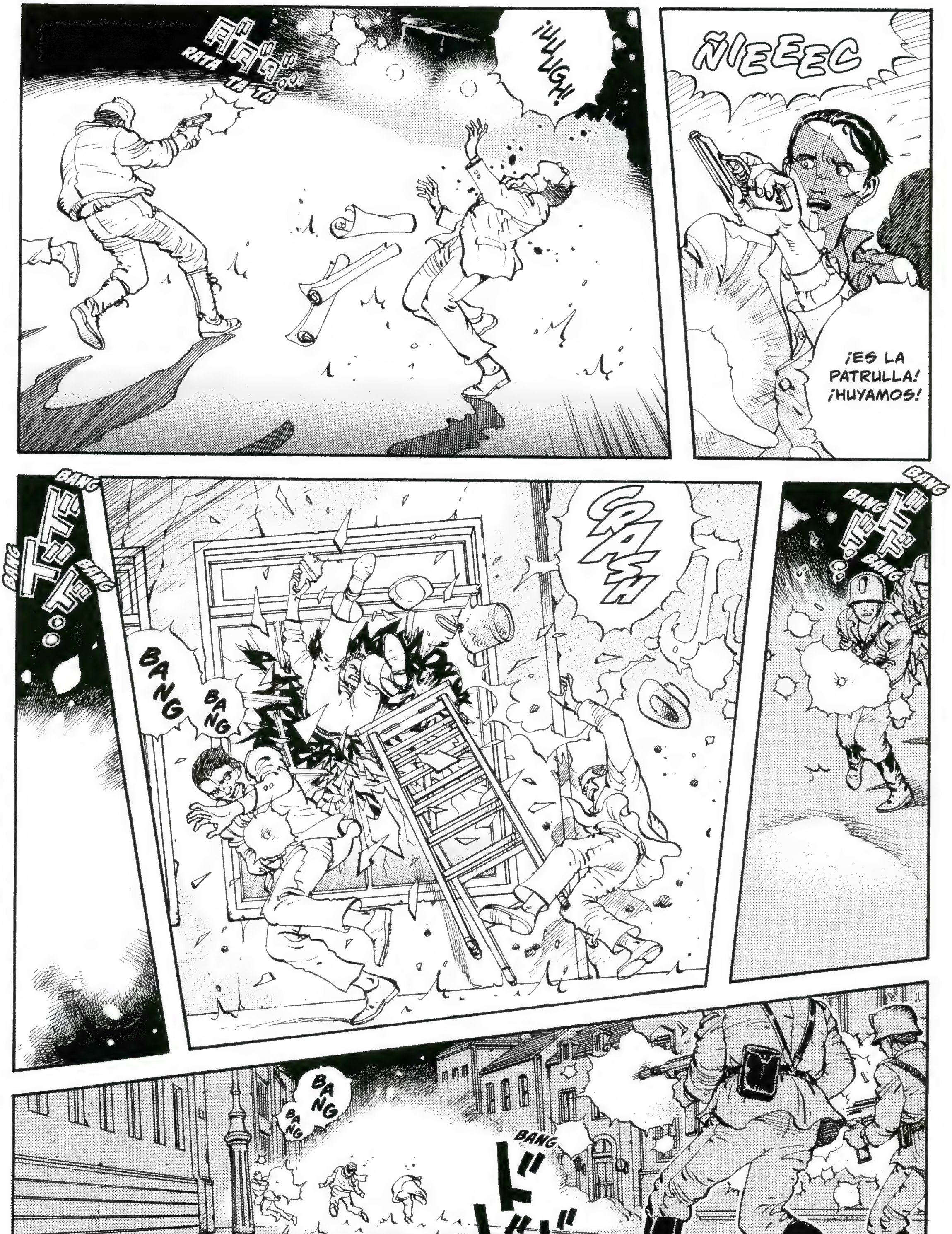
RATA TA TA
¡UUUGH!
ÑIEEEC
¡ES LA PATRULLA! ¡HUYAMOS!
BANG
BANG
BANG
CRASH
BANG
BANG
BANG
BANG
BANG
BANG
BANG
BANG
BANG
BANG BANG

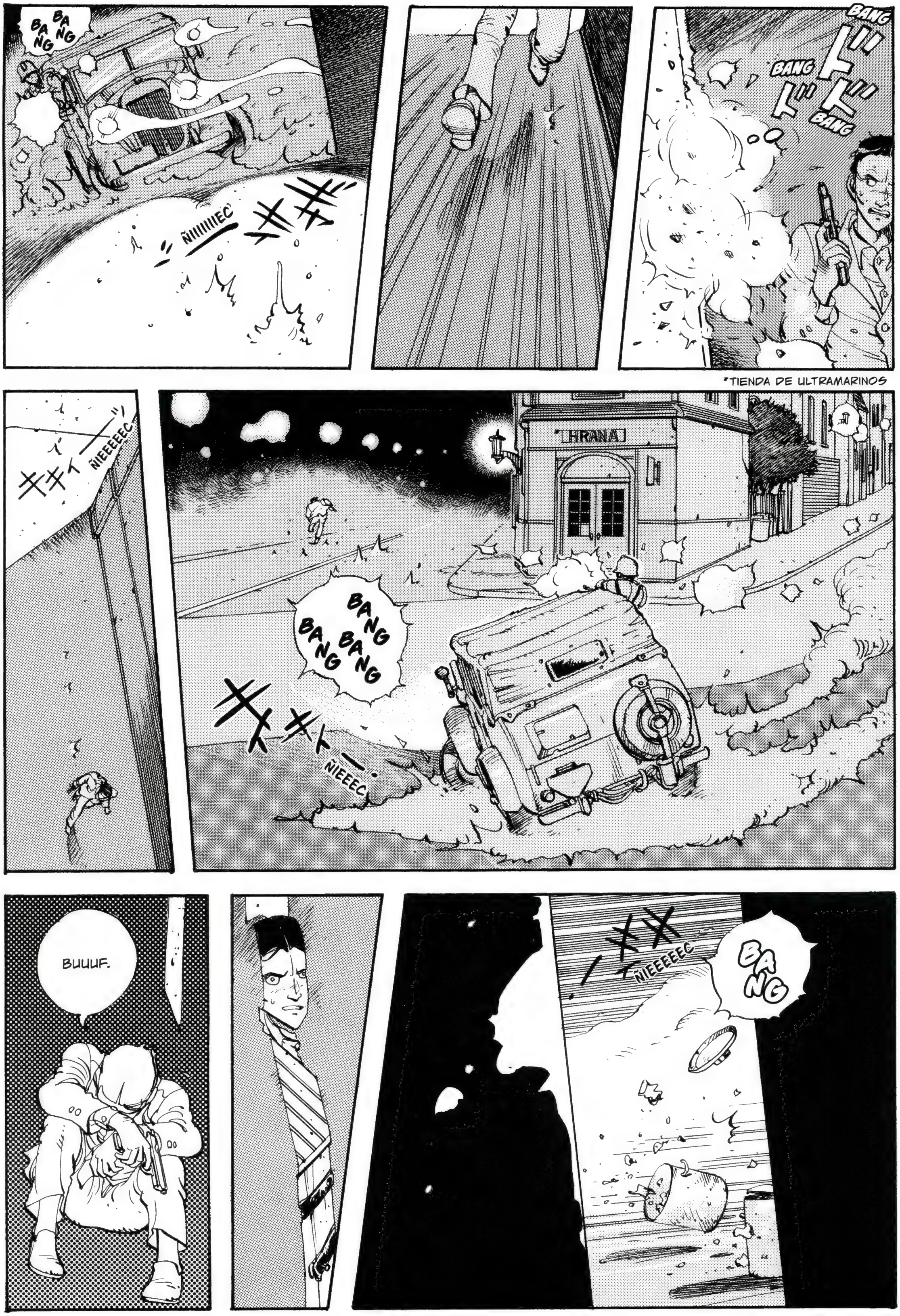

*TIENDA DE ULTRAMARINOS

SON SOLDADOS PARTISANOS.
ICH BIN DER MORDER
BANDITENFÜYER
BLA
BLA
ガヤガヤ
ESTE DE AQUÍ PARECE SER UN ESPÍA...
PONE QUE "SOY EL LÍDER DE UNA BANDA DE ASESINOS"...
¿QUÉ ES LO QUE HAY ESCRITO?
BLA
BLA
ガヤガヤ
¿VES, LO QUIETECITOS QUE ESTÁN AHORA? AH, CLARO... PORQUE SON CADÁVERES. JUE, JE, JE, JE...
¡MIRA ESTO, MILKA!
...
¡¡MALDITO OGRO ASESINO!!
MI NIETO, QUE TRABAJABA EN LA USTACHA, FUE ASESINADO POR UNO DE ESTOS TIPOS.
¡POR MUCHO QUE LOS ODIE, NUNCA SERÁ SUFICIENTE!
TÚ TAMPOCO ME HAS ENSEÑADO NI UNA SOLA VEZ CÓMO ES TU CARA SONRIENTE.
¡SON EL DEMONIO!

TODO HAN SIDO TRABAJOS MUY MAL PAGADOS...
SIN EMBARGO... PARECE QUE LA SUERTE HA DECIDIDO NO ACOMPAÑARME DESDE QUE ESOS ROJOS VOLARON CON UNA BOMBA LA FÁBRICA EN LA QUE TRABAJABA.
PARECE QUE NO TE VA A QUEDAR MÁS REMEDIO QUE LLEVARTE BIEN CONMIGO, ¿EH? JUE, JE, JE, JE...
...
NO QUERRÁS QUE EL EJÉRCITO ALEMÁN DESCUBRA QUE HAS ESTADO TRABAJANDO EN UNA ORGANIZACIÓN CLANDESTINA, ¿VERDAD?
¡Y A ESO NO ME DIRÁS QUE NO!
PODRÍAS SEDUCIR AL CALENTORRO DE TU HOMBRE ENSEÑANDO UN POCO EL CANALILLO, ¿NO? JE, JE...
OYE, MILKA... ¿POR QUÉ NO HACEMOS UN TRABAJITO LOS DOS JUNTOS, CODO CON CODO?
SCHERHEITSPOLIZEI
*POLICÍA DE SEGURIDAD
¿O ES QUE LOS COMUNISTAS Y LOS SERBIOS NO SON ENEMIGOS DEL ESTADO INDEPENDIENTE DE CROACIA?
ESE TIPO ERA UN JODIDO ROJO. PERO TÚ ERES DIFERENTE.
A... AQUEL SEÑOR...
PLOF
ESTA MAÑANA SE MORDIÓ LA LENGUA Y MURIÓ EN LA CÁMARA DE TORTURAS.

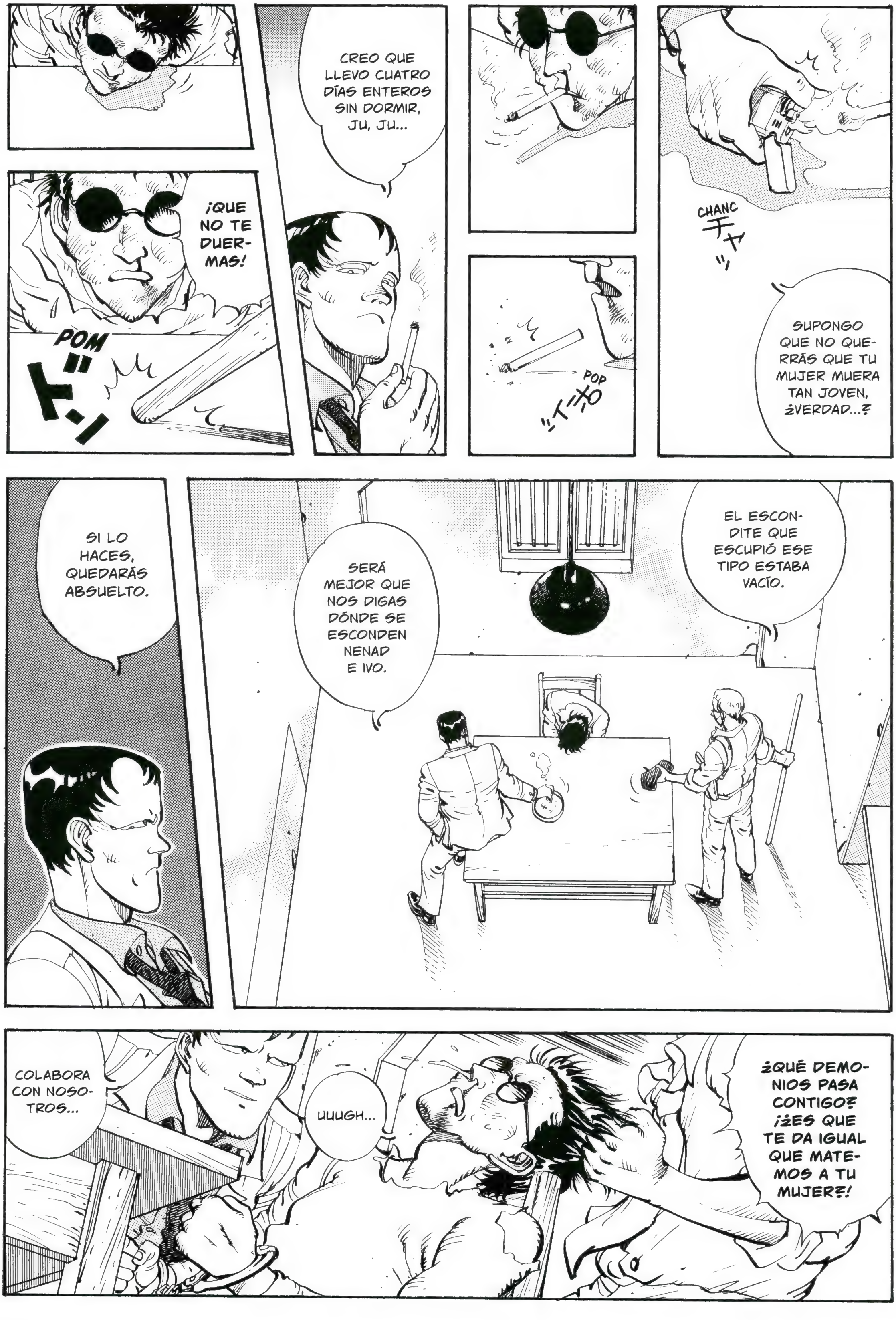
CREO QUE LLEVO CUATRO DÍAS ENTEROS SIN DORMIR, JU, JU...
¡QUE NO TE DUERMAS!
POM
CHANC
POP
SUPONGO QUE NO QUERRÁS QUE TU MUJER MUERA TAN JOVEN, ¿VERDAD...?
EL ESCONDITE QUE ESCUPIÓ ESE TIPO ESTABA VACÍO.
SERÁ MEJOR QUE NOS DIGAS DÓNDE SE ESCONDEN NENAD E IVO.
SI LO HACES, QUEDARÁS ABSUELTO.
¿QUÉ DEMONIOS PASA CONTIGO? ¿¡ES QUE TE DA IGUAL QUE MATEMOS A TU MUJER?!
UUUGH...
COLABORA CON NOSOTROS...

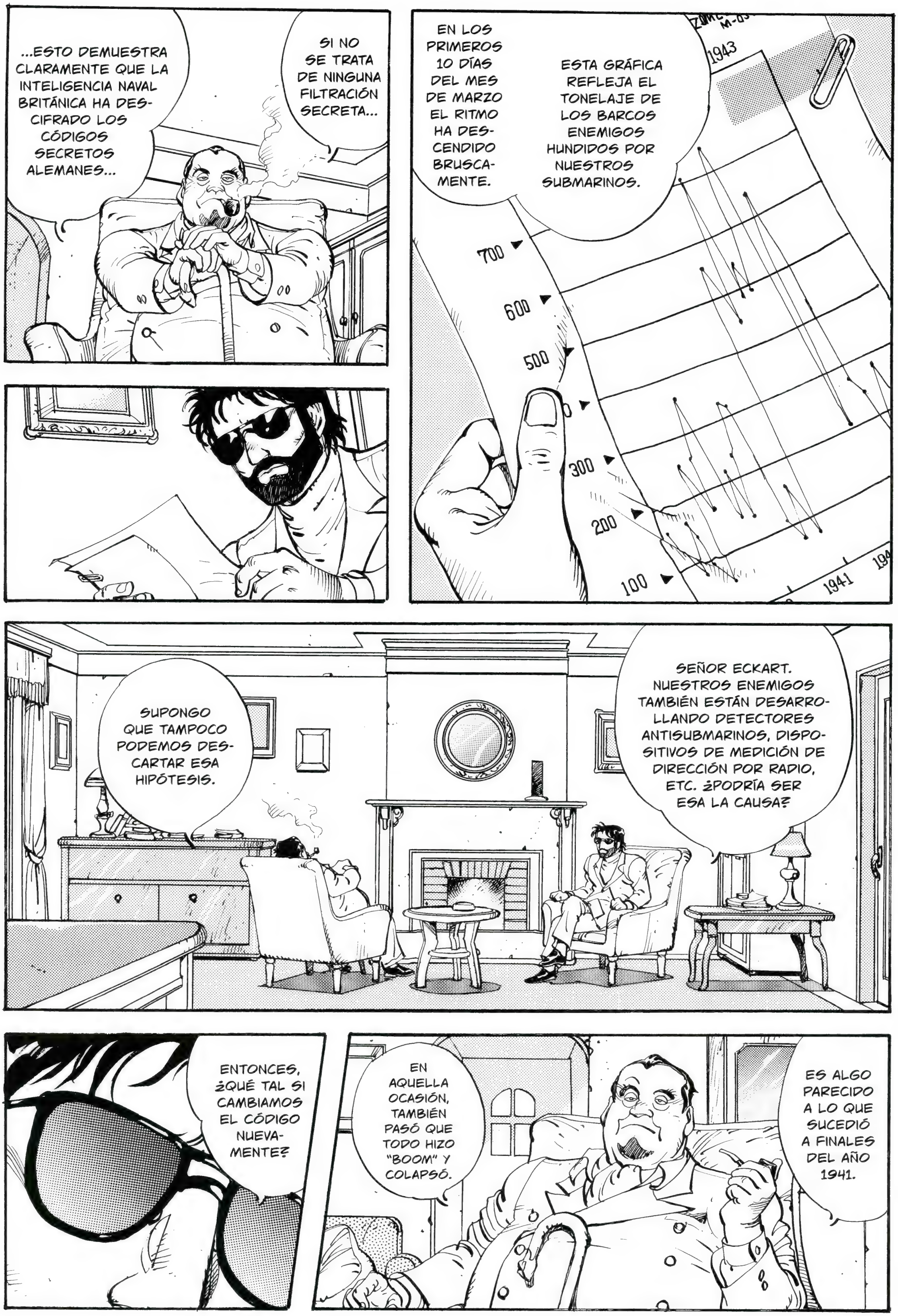

...ESTO DEMUESTRA CLARAMENTE QUE LA INTELIGENCIA NAVAL BRITÁNICA HA DESCIFRADO LOS CÓDIGOS SECRETOS ALEMANES...
SI NO SE TRATA DE NINGUNA FILTRACIÓN SECRETA...
EN LOS PRIMEROS 10 DÍAS DEL MES DE MARZO EL RITMO HA DESCENDIDO BRUSCAMENTE.
ESTA GRÁFICA REFLEJA EL TONELAJE DE LOS BARCOS ENEMIGOS HUNDIDOS POR NUESTROS SUBMARINOS.
1943
700
600
500
300
200
100
1941
SUPONGO QUE TAMPOCO PODEMOS DESCARTAR ESA HIPÓTESIS.
SEÑOR ECKART. NUESTROS ENEMIGOS TAMBIÉN ESTÁN DESARROLLANDO DETECTORES ANTISUBMARINOS, DISPOSITIVOS DE MEDICIÓN DE DIRECCIÓN POR RADIO, ETC. ¿PODRÍA SER ESA LA CAUSA?
ENTONCES, ¿QUÉ TAL SI CAMBIAMOS EL CÓDIGO NUEVAMENTE?
EN AQUELLA OCASIÓN, TAMBIÉN PASÓ QUE TODO HIZO "BOOM" Y COLAPSÓ.
ES ALGO PARECIDO A LO QUE SUCEDIÓ A FINALES DEL AÑO 1941.

TOC
TOC
NO.
¿POR ALGO EN CONCRETO?
TOC
¿HABÉIS HABLADO MUCHO EN LONDRES ACERCA DEL TEMA DE LOS PARTISANOS?
LA *ABWEHR* DARÁ A CONOCER SUS CONCLUSIONES DENTRO DE VARIOS DÍAS.
CLONC
LO CUAL SIGNIFICA LO QUE YO PENSABA, QUE HABÍAN COMENZADO A BRINDAR AYUDA A REGAÑADIENTES A LOS PARTISANOS DEL EJÉRCITO REVOLUCIONARIO COMUNISTA...
LOS CHETNIKS HAN SIDO RECONOCIDOS POR EL GOBIERNO YUGOSLAVO EN EL EXILIO COMO UN MOVIMIENTO DE RESISTENCIA OFICIAL... PERO NO PROACTIVO...
PARECE SER QUE TODO EL APOYO MATERIAL QUE TANTO GRAN BRETAÑA COMO ESTADOS UNIDOS HAN PROPORCIONADO A LOS CHETNIKS ES TAN INSIGNIFICANTE COMO LA LÁGRIMA DE UN GORRIÓN.
¿POR QUÉ TARDASTE UN DÍA MÁS EN REGRESAR DE LONDRES, IVÁN?
¡AH!
SUPONGO QUE MI PREOCUPACIÓN ERA DEL TODO INNECESARIA. JUO, JO, JO, JO.
...

AL PARECER, LE EXPLICASTE A ELKE QUE TUVISTE QUE PASAR LA NOCHE EN BARCELONA PORQUE EL TREN EN EL QUE IBAS SE QUEDÓ FUERA DE SERVICIO.
ESTUVE INVESTIGANDO Y DESCUBRÍ QUE ESE DÍA NO HUBO NI UN SOLO ACCIDENTE O INTERRUPCIÓN DEL SERVICIO.
...
NO ME GUSTARÍA TENER QUE APRETAR EL GATILLO. HE CONFIADO SIEMPRE EN TI Y NO ME GUSTARÍA...
VAMOS. ¡DAME UNA EXPLICACIÓN QUE SEA CONVINCENTE!
¿QUÉ TE PASA? SI TE QUEDAS ASÍ, EN SILENCIO...
¡¡...LO ÚNICO QUE CONSEGUIRÁS SERÁ ACRECENTAR MIS SOSPECHAS!!

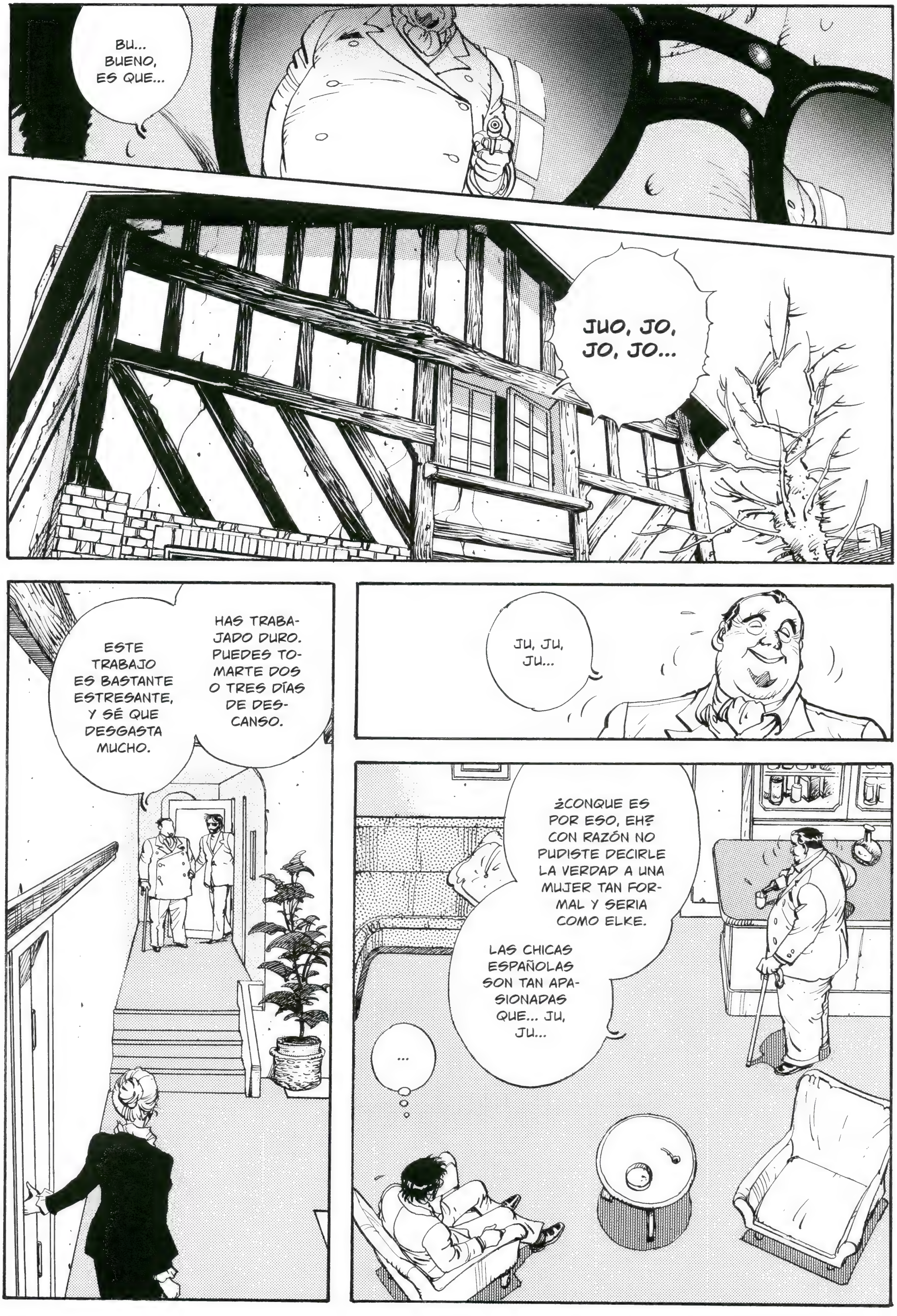
BU... BUENO, ES QUE...
JUO, JO, JO, JO...
HAS TRABAJADO DURO. PUEDES TOMARTE DOS O TRES DÍAS DE DESCANSO.
ESTE TRABAJO ES BASTANTE ESTRESANTE, Y SÉ QUE DESGASTA MUCHO.
JU, JU, JU...
¿CONQUE ES POR ESO, EH? CON RAZÓN NO PUDISTE DECIRLE LA VERDAD A UNA MUJER TAN FORMAL Y SERIA COMO ELKE.
LAS CHICAS ESPAÑOLAS SON TAN APASIONADAS QUE... JU, JU...
...

TAP
TAP
PLAM
ELKE...
SÍ... DE ACUERDO, ENTENDIDO...
BRUOOOOM
ESE TIPO ESTÁ MINTIENDO...
TE ACOMPAÑO.
CLAC
¿QUÉ SUCEDERÍA EN BARCELONA...?

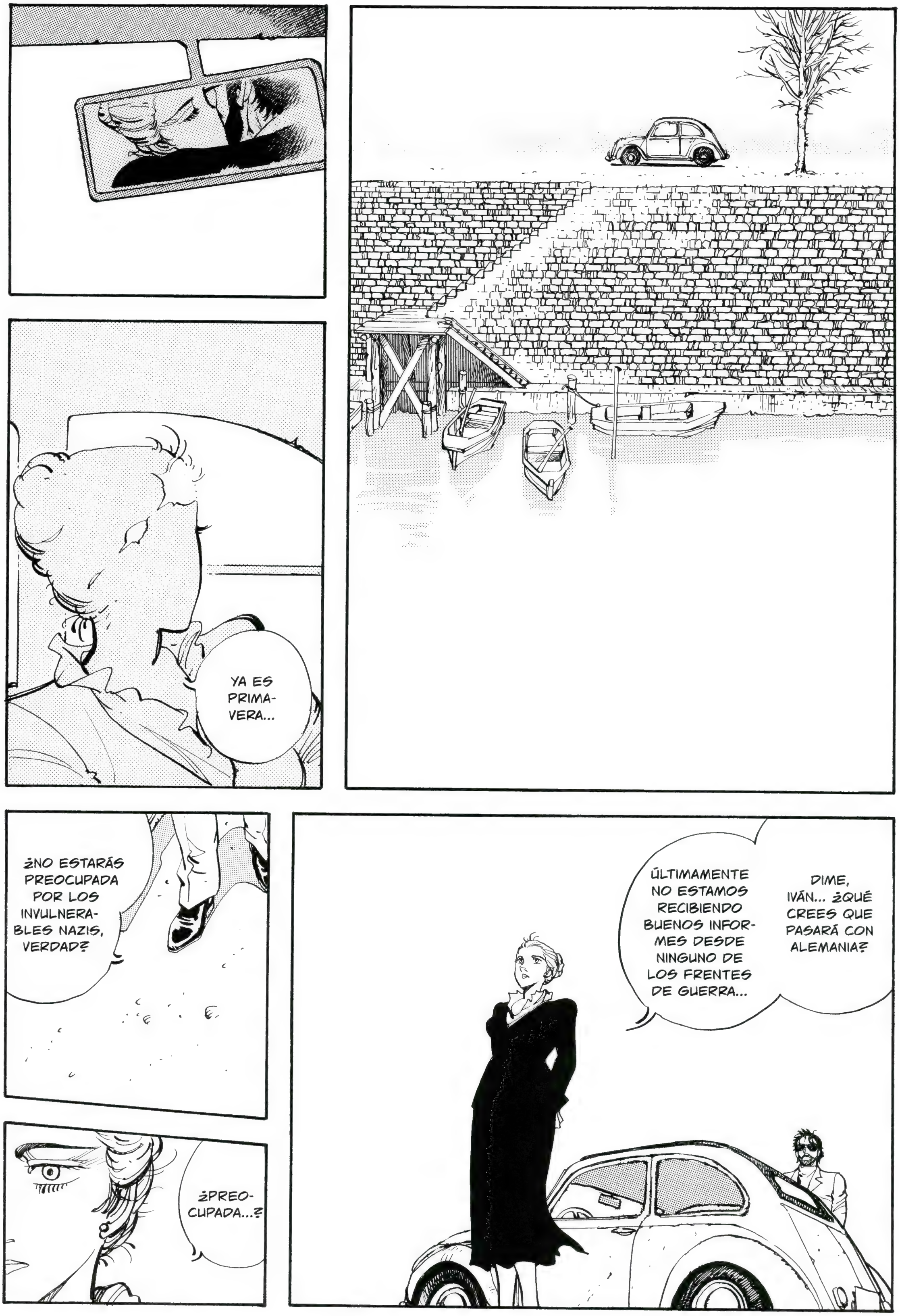
YA ES PRIMA-VERA...
¿NO ESTARÁS PREOCUPADA POR LOS INVULNERA-BLES NAZIS, VERDAD?
¿PREO-CUPADA...?
DIME, IVÁN... ¿QUÉ CREES QUE PASARÁ CON ALEMANIA?
ÚLTIMAMENTE NO ESTAMOS RECIBIENDO BUENOS INFOR-MES DESDE NINGUNO DE LOS FRENTES DE GUERRA...

CHAC
¿FUE ALLÍ DONDE TE ADIESTRASTE...?
LO RECUERDO BIEN... SOPLABA UN VIENTO FUERTE COMO ESTE...
CUANDO ME ALISTÉ EN LAS BDM (LA LIGA DE MUCHACHAS ALEMANAS)...
YO TUVE UN HIJO CUANDO TENÍA 17 AÑOS. PERO ESO NO SIGNIFICABA QUE AMASE AL HOMBRE CON EL QUE LO TUVE.
DECENAS DE MILES DE MUJERES SE CONVIRTIERON EN MADRES, ALGUNAS INCLUSO A LA CORTA EDAD DE 14 AÑOS...
EN EL TERCER REICH, TODA MUJER QUE NO TUVIERA HIJOS, SIN IMPORTAR QUE ESTUVIERA SOLTERA O CASADA, ERA TRATADA COMO UNA APESTADA.
BdM
EL NÚMERO DE HIJOS NACIDOS FUERA DEL MATRIMONIO AUMENTÓ DRAMÁTICAMENTE...
"EL PROPÓSITO ABSOLUTO E INCONDICIONAL DE LA EDUCACIÓN DE LAS NIÑAS: SER LAS MADRES DEL FUTURO...".

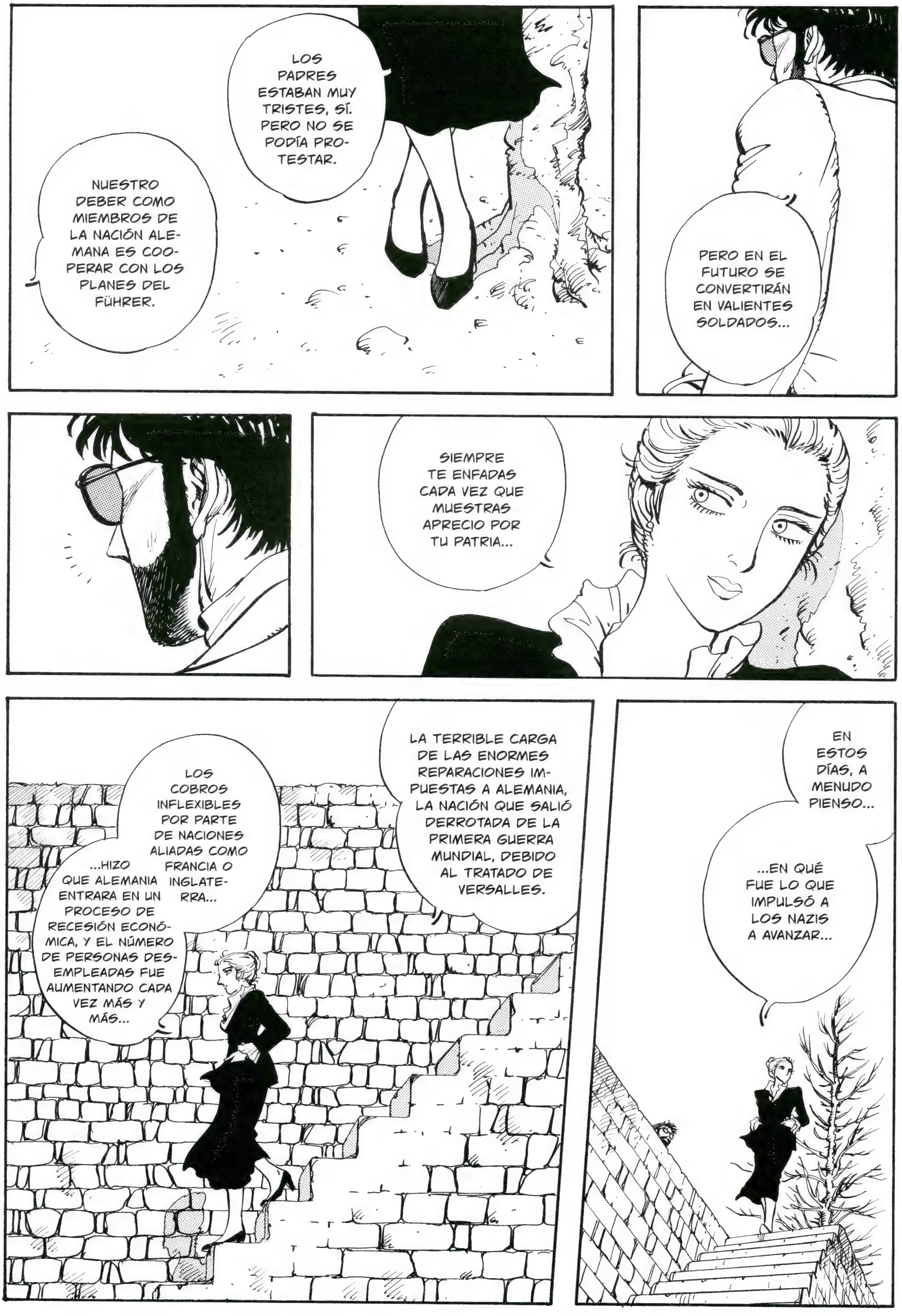
LOS PADRES ESTABAN MUY TRISTES, SÍ. PERO NO SE PODÍA PROTESTAR.
NUESTRO DEBER COMO MIEMBROS DE LA NACIÓN ALEMANA ES COOPERAR CON LOS PLANES DEL FÜHRER.
PERO EN EL FUTURO SE CONVERTIRÁN EN VALIENTES SOLDADOS...
SIEMPRE TE ENFADAS CADA VEZ QUE MUESTRAS APRECIO POR TU PATRIA...
LA TERRIBLE CARGA DE LAS ENORMES REPARACIONES IMPUESTAS A ALEMANIA, LA NACIÓN QUE SALIÓ DERROTADA DE LA PRIMERA GUERRA MUNDIAL, DEBIDO AL TRATADO DE VERSALLES.
LOS COBROS INFLEXIBLES POR PARTE DE NACIONES ALIADAS COMO FRANCIA O INGLATERRA...
...HIZO QUE ALEMANIA ENTRARA EN UN PROCESO DE RECESIÓN ECONÓMICA, Y EL NÚMERO DE PERSONAS DESEMPLEADAS FUE AUMENTANDO CADA VEZ MÁS Y MÁS...
EN ESTOS DÍAS, A MENUDO PIENSO...
...EN QUÉ FUE LO QUE IMPULSÓ A LOS NAZIS A AVANZAR...

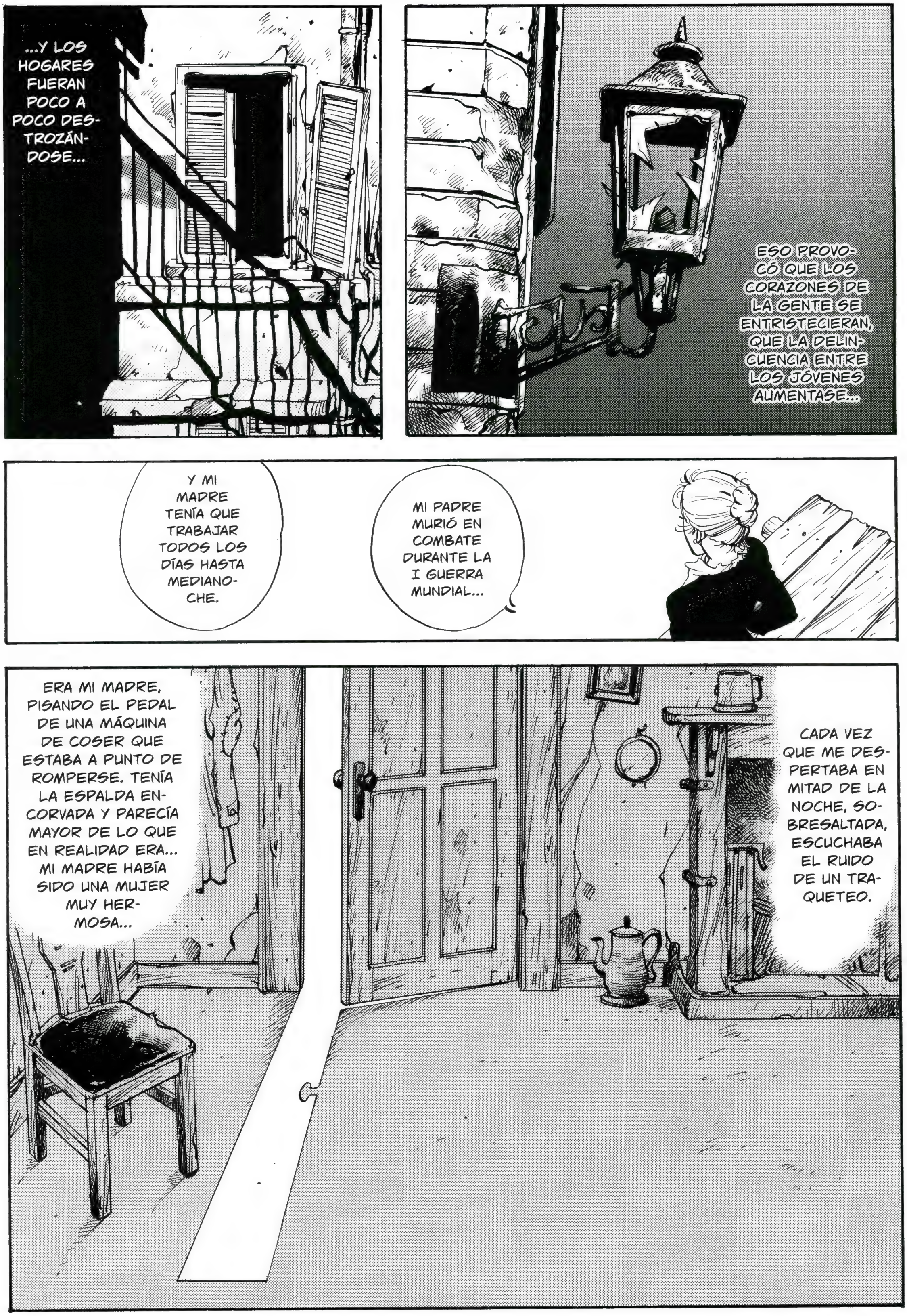
...Y LOS HOGARES FUERAN POCO A POCO DES-TROZÁN-DOSE...
ESO PROVOCÓ QUE LOS CORAZONES DE LA GENTE SE ENTRISTECIERAN, QUE LA DELINCUENCIA ENTRE LOS JÓVENES AUMENTASE...
MI PADRE MURIÓ EN COMBATE DURANTE LA I GUERRA MUNDIAL...
Y MI MADRE TENÍA QUE TRABAJAR TODOS LOS DÍAS HASTA MEDIANO-CHE.
CADA VEZ QUE ME DES-PERTABA EN MITAD DE LA NOCHE, SO-BRESALTADA, ESCUCHABA EL RUIDO DE UN TRA-QUETEO.
ERA MI MADRE, PISANDO EL PEDAL DE UNA MÁQUINA DE COSER QUE ESTABA A PUNTO DE ROMPERSE. TENÍA LA ESPALDA EN-CORVADA Y PARECÍA MAYOR DE LO QUE EN REALIDAD ERA... MI MADRE HABÍA SIDO UNA MUJER MUY HER-MOSA...

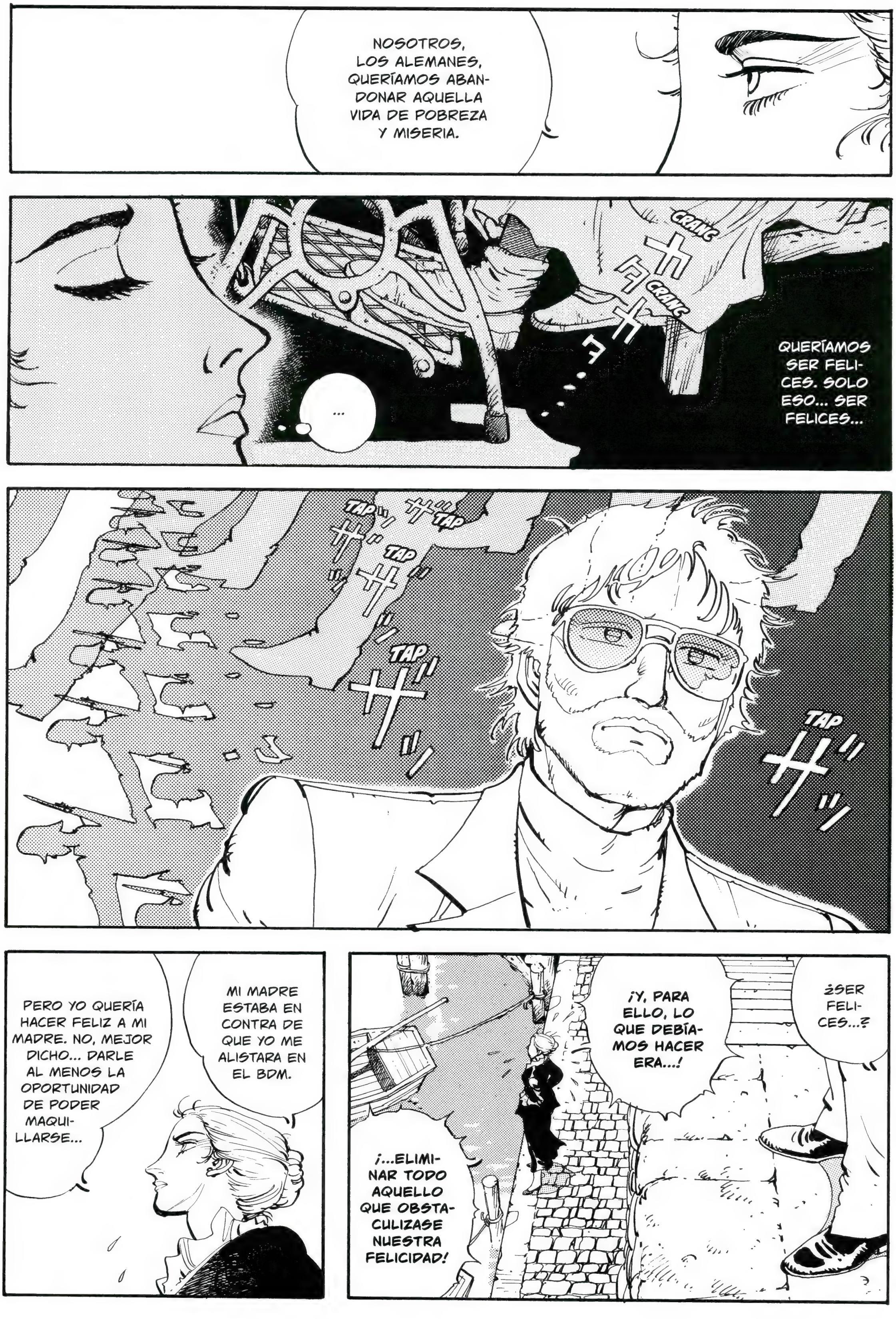
NOSOTROS, LOS ALEMANES, QUERÍAMOS ABANDONAR AQUELLA VIDA DE POBREZA Y MISERIA.
CRANC
CRANC
...
QUERÍAMOS SER FELICES. SOLO ESO... SER FELICES...
TAP
TAP
TAP
TAP
TAP
PERO YO QUERÍA HACER FELIZ A MI MADRE. NO, MEJOR DICHO... DARLE AL MENOS LA OPORTUNIDAD DE PODER MAQUILLARSE...
MI MADRE ESTABA EN CONTRA DE QUE YO ME ALISTARA EN EL BDM.
¡Y, PARA ELLO, LO QUE DEBÍAMOS HACER ERA...!
¿SER FELICES...?
¡...ELIMINAR TODO AQUELLO QUE OBSTACULIZASE NUESTRA FELICIDAD!

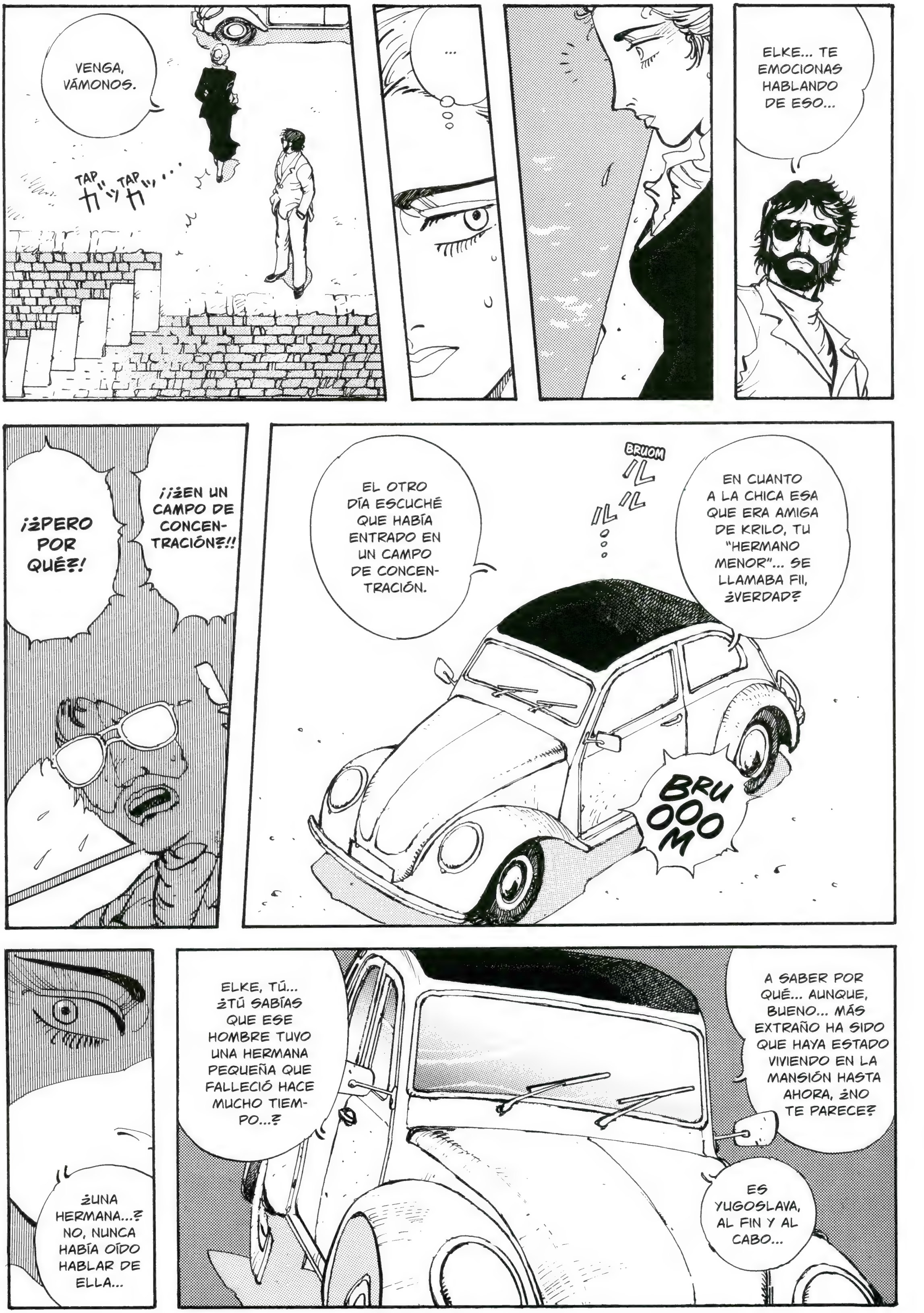
VENGA, VÁMONOS.
TAP TAP...
...
ELKE... TE EMOCIONAS HABLANDO DE ESO...
EL OTRO DÍA ESCUCHÉ QUE HABÍA ENTRADO EN UN CAMPO DE CONCENTRACIÓN.
BRUOM
EN CUANTO A LA CHICA ESA QUE ERA AMIGA DE KRILO, TU "HERMANO MENOR"... SE LLAMABA FII, ¿VERDAD?
BRUOOOM
¡¿EN UN CAMPO DE CONCENTRACIÓN?!
¡¿PERO POR QUÉ?!
ELKE, TÚ... ¿TÚ SABÍAS QUE ESE HOMBRE TUVO UNA HERMANA PEQUEÑA QUE FALLECIÓ HACE MUCHO TIEMPO...?
A SABER POR QUÉ... AUNQUE, BUENO... MÁS EXTRAÑO HA SIDO QUE HAYA ESTADO VIVIENDO EN LA MANSIÓN HASTA AHORA, ¿NO TE PARECE?
ES YUGOSLAVA, AL FIN Y AL CABO...
¿UNA HERMANA...? NO, NUNCA HABÍA OÍDO HABLAR DE ELLA...

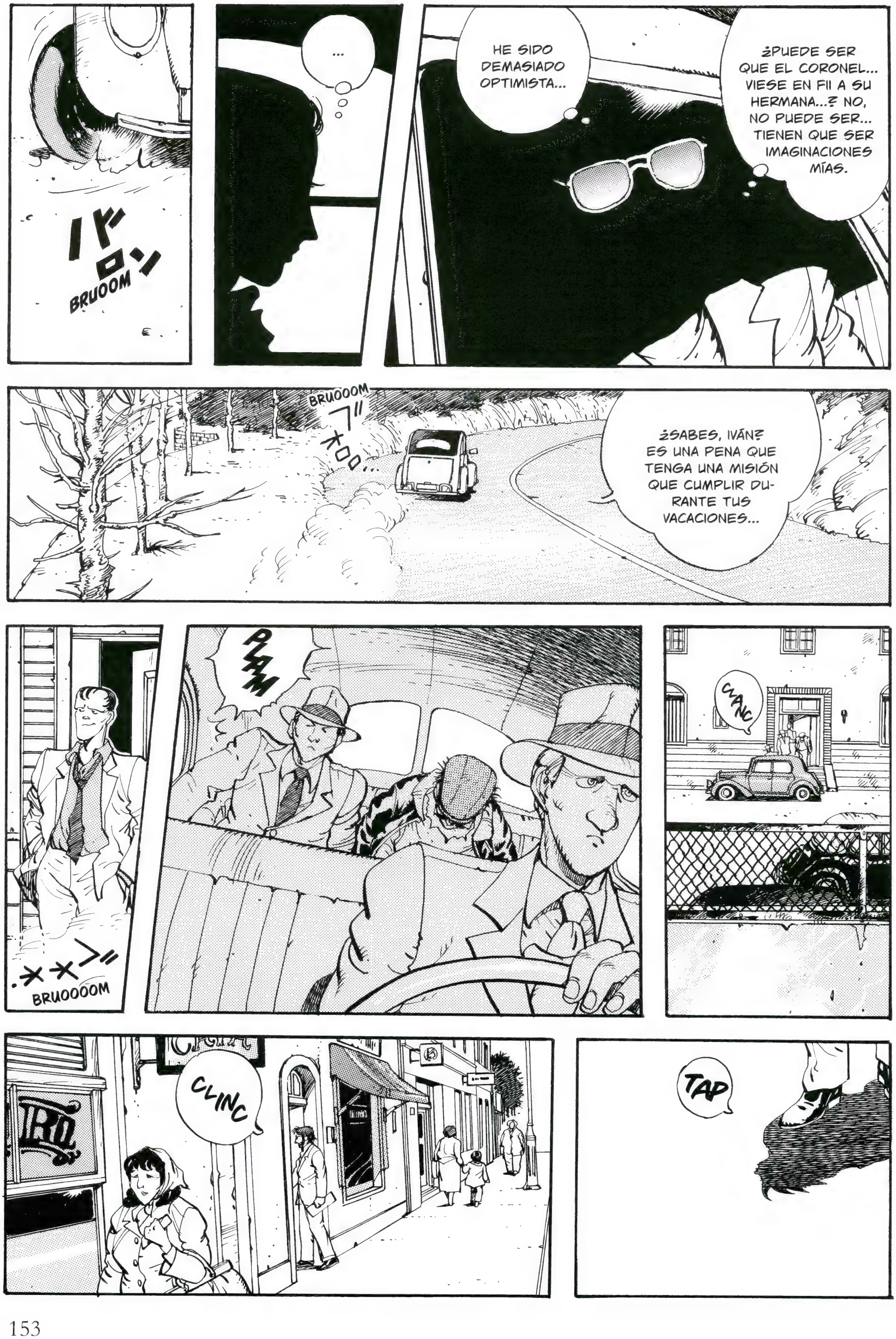
ドロン
BRUOOM
...
HE SIDO DEMASIADO OPTIMISTA...
¿PUEDE SER QUE EL CORONEL... VIESE EN FII A SU HERMANA...? NO, NO PUEDE SER... TIENEN QUE SER IMAGINACIONES MÍAS.
BRUOOOM
¿SABES, IVÁN? ES UNA PENA QUE TENGA UNA MISIÓN QUE CUMPLIR DURANTE TUS VACACIONES...
BRUOOOOM
PLAM
CLANC
CLINC
TAP

ÑEC
N. POPOVIC
ANTIKVARIJAT
...
(TIENDA DE ANTIGÜEDADES)
¿PERO POR QUÉ ME PEDIRÍA EL SEÑOR ECKART QUE VIGILASE A IVÁN...?
ES COMO SI ESTUVIERA BUSCANDO A ALGUIEN...
LLEVA ASÍ AYER Y TODO EL DÍA DE HOY... ESTA ES LA SÉPTIMA TIENDA QUE VISITA... ME PREGUNTO POR QUÉ ESTARÁ VISITANDO TANTAS TIENDAS DE ANTIGÜEDADES...
P! P!
CLINC

ANTIKVARIJAT
VINO
BRUOOOOM
...
TAP
TAP
TAP
TAP
¡BLA, BLA, BLA, BLA!
!
...

BANG
TAP
TAP
RASH
RASH
¿ALGÚN MENSAJE...?
NO HA VENIDO POR AQUÍ ÚLTIMAMENTE.
...
GRASH
GRASH
HASTA LA PRÓXIMAAA.
¿ESE HOMBRE CON EL QUE ACABAS DE HABLAR VIENE MUCHO POR AQUÍ?
¿EH? AH, SÍ...
¿DE QUÉ HABÉIS ESTADO HABLANDO?
DE NADA EN PARTICULAR...
ÑEC

*N. DE T.: ESTÁ USANDO VOCABULARIO SERBIO.

HUUUM... ASÍ QUE ESTÁ MERODEANDO POR TIENDAS DE ANTIGÜE-DADES, ¿EH...?
¡SI HABLAMOS DE TIENDAS DE ANTIGÜEDADES, W. GYUM ES LO PRIMERO QUE SE ME VIENE A LA CA-BEZA!
UNA TIENDA DE ANTIGÜE-DADES... ¿DE ANTIGÜEDA-DES... EH...?
PLUC PLUC
...NO HAY NINGÚN PROBLEMA EN PARTI-CULAR.
SEGÚN EL INFORME DE LA INVESTI-GACIÓN...
AQUÍ ESTÁ.
ESE ES EL ANCIANO QUE SALVÓ AL CABO Y A LA NIÑA YUGOSLAVA...
TOC
TOC
¿POR QUÉ SERÁ?
ES PRO-BABLE QUE IVÁN LE ESTÉ BUSCANDO.

ESE TIPO SE MOSTRÓ INUSUALMENTE ENTUSIASMADO A MITAD DE SU TAREA DE BUSCAR A MOLTOVICH.
TOC TOC
PUES SÍ... AHORA QUE LO MENCIONA...
HUUUM... ESTO, PROBABLEMENTE...
...SEA PORQUE TIENE ALGUNA RELACIÓN CON MOLTOVICH...
CRIP
NO... ES POSIBLE QUE YA HAYA ENCONTRADO ALGUNA PISTA ACERCA DE MOLTOVICH...
¡ES PROBABLE QUE YA ESTÉ TRAS LA PISTA DE LOS LINGOTES DE ORO!
CRIP
CRIP
PERO ENTONCES... ¿POR QUÉ ESTARÍA ACTUANDO EN SECRETO, A NUESTRAS ESPALDAS?
CLONC
PORQUE ES POSIBLE QUE NO ESTÉ TRABAJANDO PARA NUESTRO IMPERIO GERMÁNICO...
CRIP
¿¡CÓMO ES POSIBLE?!
PERO SI DEMOSTRÓ SU LEALTAD A ALEMANIA DISPARANDO A KRILO, A SU PROPIO PRIMO.
SOLO ESPERO ESTAR EQUIVOCADO...
CRIP
CRIP
POR CIERTO, ELKE... DICEN QUE EL AMOR TE CIEGA LA VISTA, ¿VERDAD? ASÍ QUE SÉ PRUDENTE...

¿Y QUÉ TE PARECE ESTE TRABAJO DE AQUÍ?
EL SALARIO QUE PAGAN A LA HORA ES MUY BAJO...
BLA
BLA
CLANC
CLANC
!
M.
RASH
SE NECESITAN: DOS FONTANEROS. COMPAÑÍA "ESTRELLA FUGAZ".
PRESENTARSE EN LA HORA Y EL LUGAR INDICADOS EN... CONTACTAR CON "M".
ES MINTO.
¡ES PROBABLE QUE "ESTRELLA FUGAZ" HAYA ENCONTRADO ALGUNA PISTA ACERCA DE MOLTOVICH!
¡AH!
¡EH, SEÑOOOR!
!
TAP
TAP

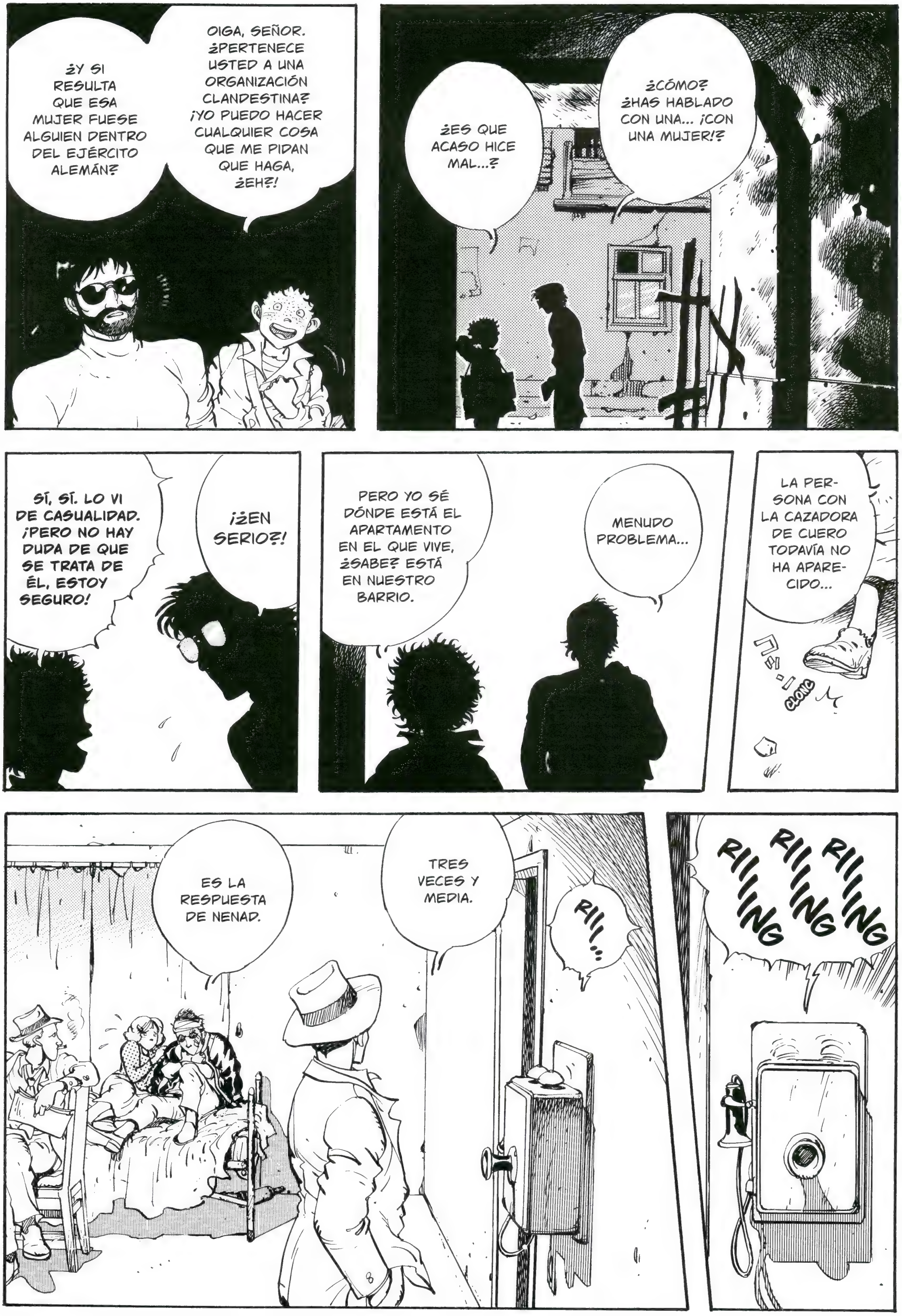
¿Y SI RESULTA QUE ESA MUJER FUESE ALGUIEN DENTRO DEL EJÉRCITO ALEMÁN?
OIGA, SEÑOR. ¿PERTENECE USTED A UNA ORGANIZACIÓN CLANDESTINA? ¡YO PUEDO HACER CUALQUIER COSA QUE ME PIDAN QUE HAGA, ¿EH?!
¿ES QUE ACASO HICE MAL...?
¿CÓMO? ¿HAS HABLADO CON UNA... ¡CON UNA MUJER!?
SÍ, SÍ. LO VI DE CASUALIDAD. ¡PERO NO HAY DUDA DE QUE SE TRATA DE ÉL, ESTOY SEGURO!
¡¿EN SERIO?!
PERO YO SÉ DÓNDE ESTÁ EL APARTAMENTO EN EL QUE VIVE, ¿SABE? ESTÁ EN NUESTRO BARRIO.
MENUDO PROBLEMA...
LA PERSONA CON LA CAZADORA DE CUERO TODAVÍA NO HA APARECIDO...
CLONG
ES LA RESPUESTA DE NENAD.
TRES VECES Y MEDIA.
RIII...
RIIIING RIIIING RIIIING

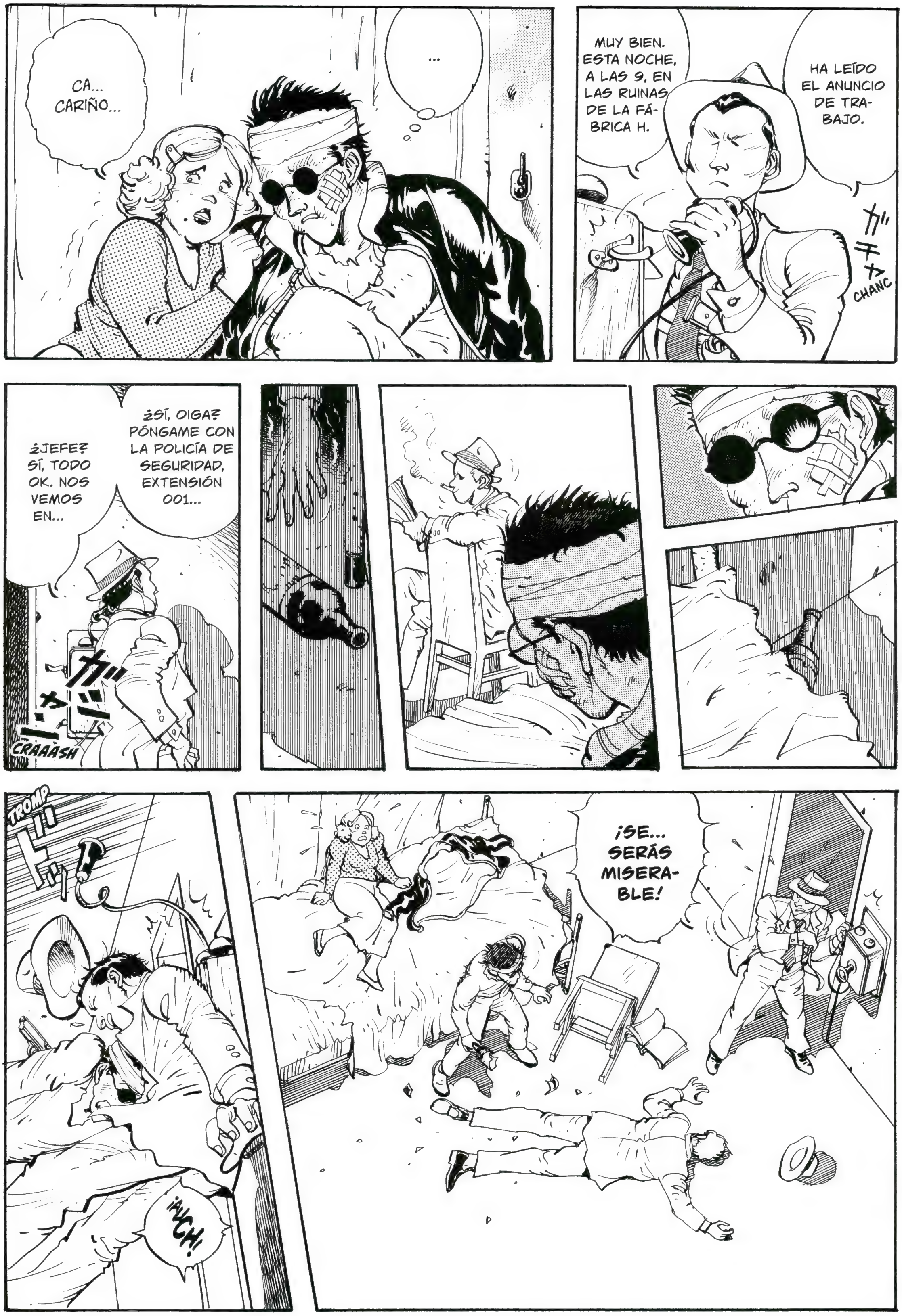

CA... CARIÑO...
...
HA LEÍDO EL ANUNCIO DE TRABAJO.
MUY BIEN. ESTA NOCHE, A LAS 9, EN LAS RUINAS DE LA FÁBRICA H.
CHANC
¿SÍ, OIGA? PÓNGAME CON LA POLICÍA DE SEGURIDAD, EXTENSIÓN 001...
¿JEFE? SÍ, TODO OK. NOS VEMOS EN...
CRAAASH
TROMP
¡AUCH!
¡SE... SERÁS MISERABLE!

PLOMF
PLOMF
¡MIER-DA!
PLOMF
UGH...
FROMP
PLONC
ARF... ARF... JUSTO A TIEMPO, NEDA.
¿QUÉ... QUÉ HACEMOS AHORA, MINTO...?
CRASH
CLANC
TÚ TENÍAS UNA TÍA CON CASA EN VOJNIĆ, ¿VERDAD? VE ALLÍ. YO IRÉ MÁS TARDE.
ESTOY RECO-GIENDO LA SEMI-LLA QUE YO MISMO SEMBRÉ. TENGO QUE HACER ALGO.
CHANC
NO PUEDES IR HASTA ALLÍ. ¡ES MUY PELI-GROSO!
AHORA NO TENE-MOS TIEMPO DE INFORMAR DE ESTO A NENAD. ¡TENGO QUE IR A LAS RUINAS DE LA FÁ-BRICA H!

PROMÉTEME QUE VENDRÁS. ¿VALE, MINTO?
TAP
TAP
TAP
TAP
TAP
¡UAAAH!
CRAAASH
¡AH!
¡MINTO!
TAP
TAP
TAP

カン TAP
カン TAP
カン… TAP

¡CONOZCO UN ATAJO!
YA SON LAS 08:50.
BRUOOOOM
¡APARTAD! ¡APARTAD!
ZAP
TAP
PLONC
¡POR AQUÍ!
TAP
TAP
¡NO TENGO NI IDEA!
¿POR QUÉ LADO DE LA FÁBRICA VIENEN NENAD Y LOS DEMÁS?
TAP
TAP
TAP

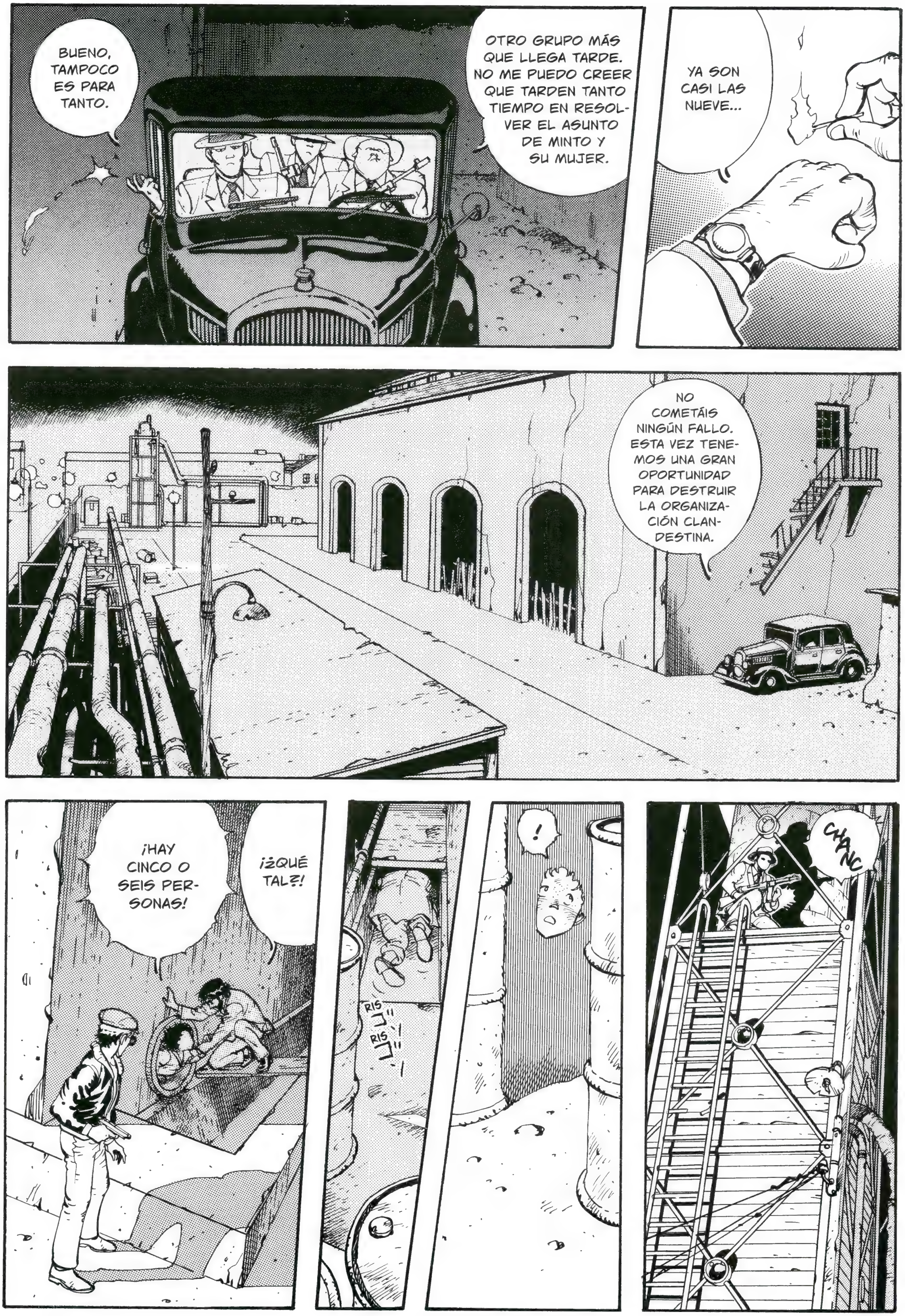
OTRO GRUPO MÁS QUE LLEGA TARDE. NO ME PUEDO CREER QUE TARDEN TANTO TIEMPO EN RESOLVER EL ASUNTO DE MINTO Y SU MUJER.
BUENO, TAMPOCO ES PARA TANTO.
YA SON CASI LAS NUEVE...
NO COMETÁIS NINGÚN FALLO. ESTA VEZ TENEMOS UNA GRAN OPORTUNIDAD PARA DESTRUIR LA ORGANIZACIÓN CLANDESTINA.
¿¡QUÉ TAL?!
¡HAY CINCO O SEIS PERSONAS!
RIS RIS
!
CHANC

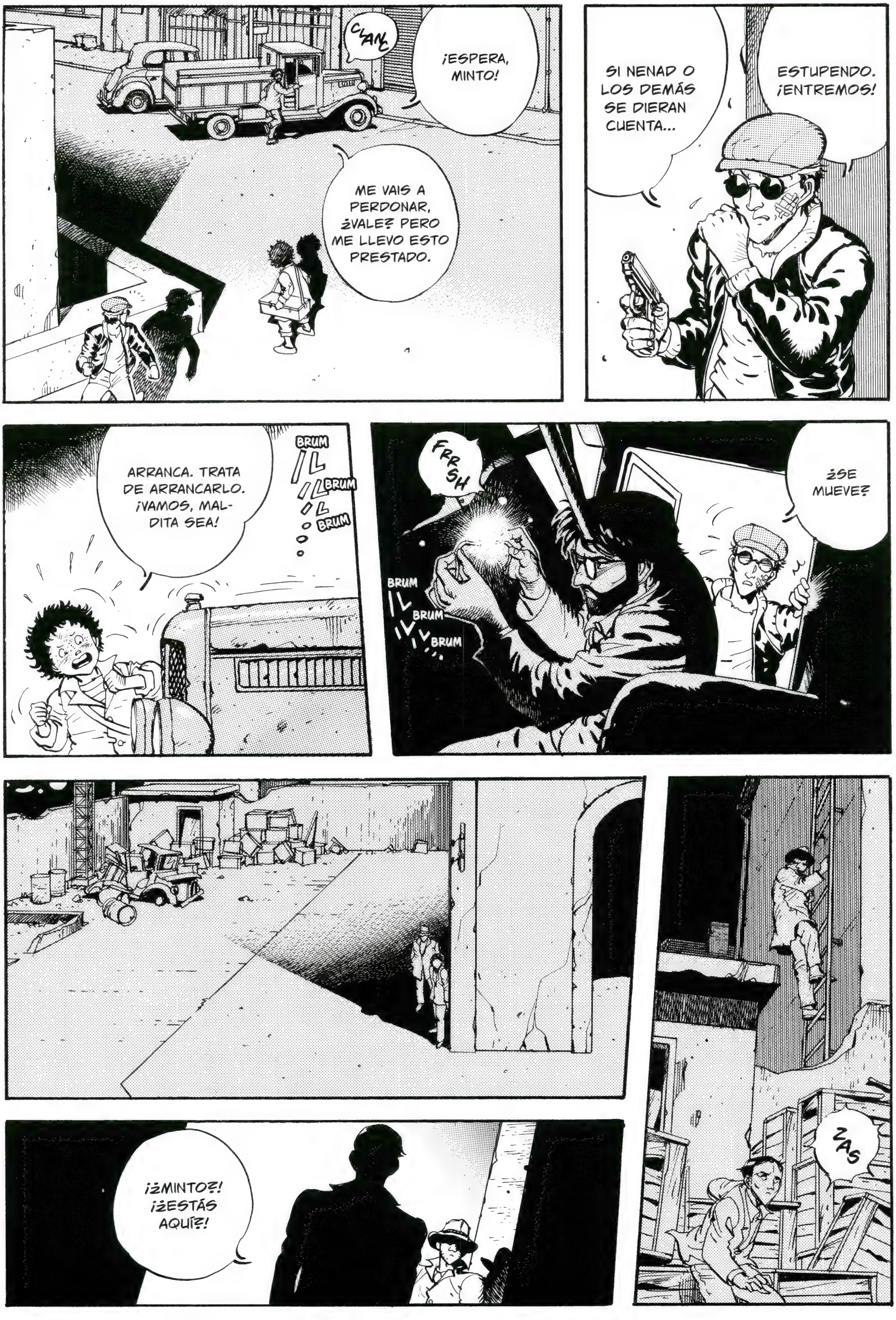
CLANC
¡ESPERA, MINTO!
ME VAIS A PERDONAR, ¿VALE? PERO ME LLEVO ESTO PRESTADO.
SI NENAD O LOS DEMÁS SE DIERAN CUENTA...
ESTUPENDO. ¡ENTREMOS!
ARRANCA. TRATA DE ARRANCARLO. ¡VAMOS, MALDITA SEA!
BRUM BRUM BRUM
FRRSH
BRUM BRUM BRUM
¿SE MUEVE?
ZAS
¡¿MINTO?! ¡¿ESTÁS AQUÍ?!

FLASH
¡MISERABLES CUCARACHAS ROJAS!
¡QUEDÁIS ARRESTADOS!
UGH...
BRUOOOM
ÑIIIIIEC
¡¡EMPÓTRALO!!
CRAAAASH

¡QUIETOS AHÍ!
BANG
BANG
BANG
GRAAASH
CHINC
CHINC
¡CÁRGATELOS!
AH. ESTÁN DENTRO. YA HAN LLEGADO.
ÑIEEEC
ÑIIIIIEC
GRAB
ÑIIIIIEC
CRASH
¡UAAARGH!
¡UAAAH!
BRUOOOOM
CRASH
BANG BANG
ÑIEC ÑIEC
BANG
BANG
BANG
¡MINTO!

RATA
TA
TA
CRAAASH
¡MÓNTATE, NENAD!
BANG
BANG
¡MIERDA!
BANG BANG
BANG
BANG
BANG
¡ACABA CON ESOS DE LA GESTAPO! ¡AL INFIERNO CON ELLOS!
HOP
¡AGÁRRATE FUERTE!
CLANC
CLANC

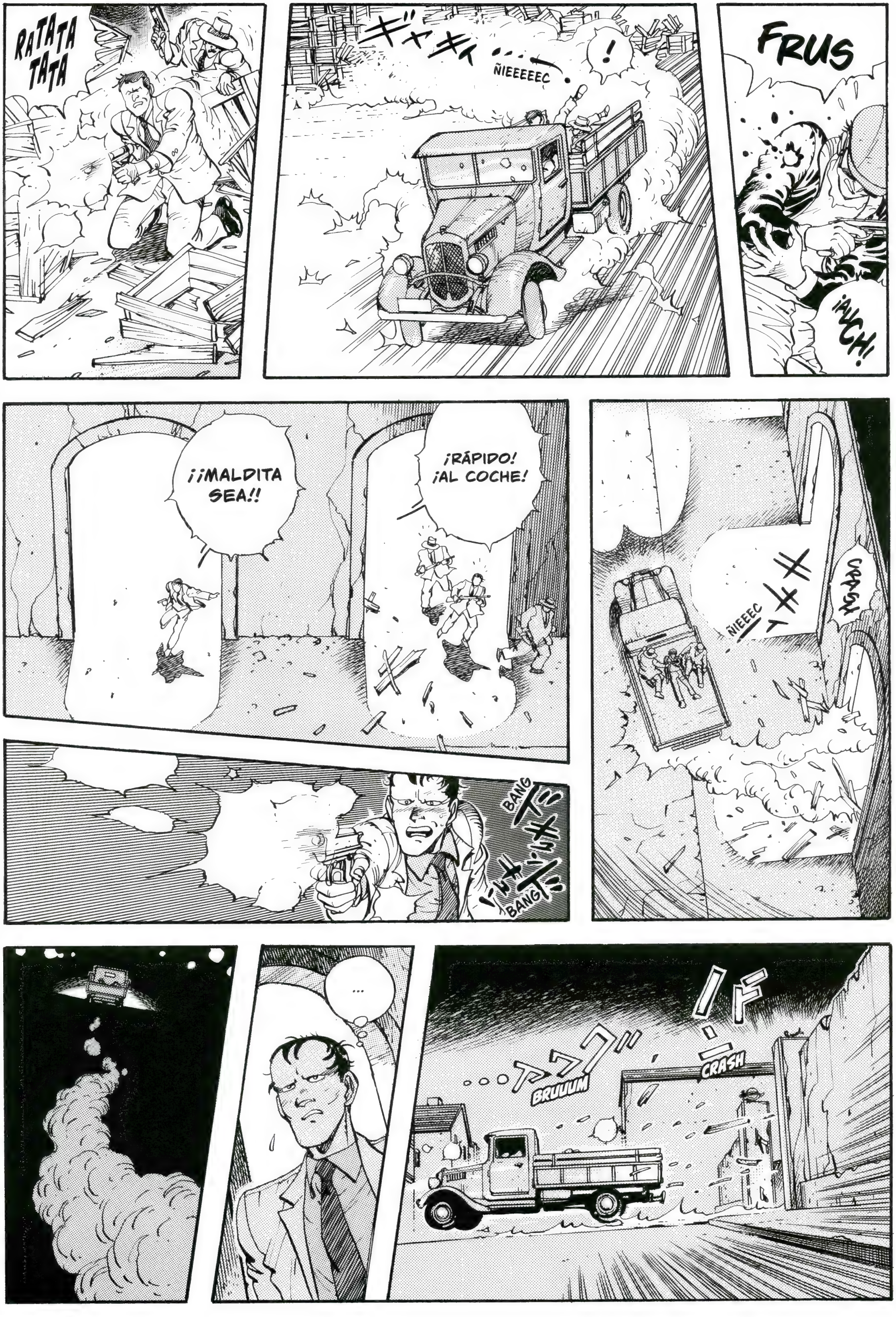
RATATA TATA
ÑIEEEEEC
!
FRUS
¡AUCH!
¡¡MALDITA SEA!!
¡RÁPIDO! ¡AL COCHE!
ÑIEEEC
CRASH
BANG
BANG
...
BRUUUM
CRASH

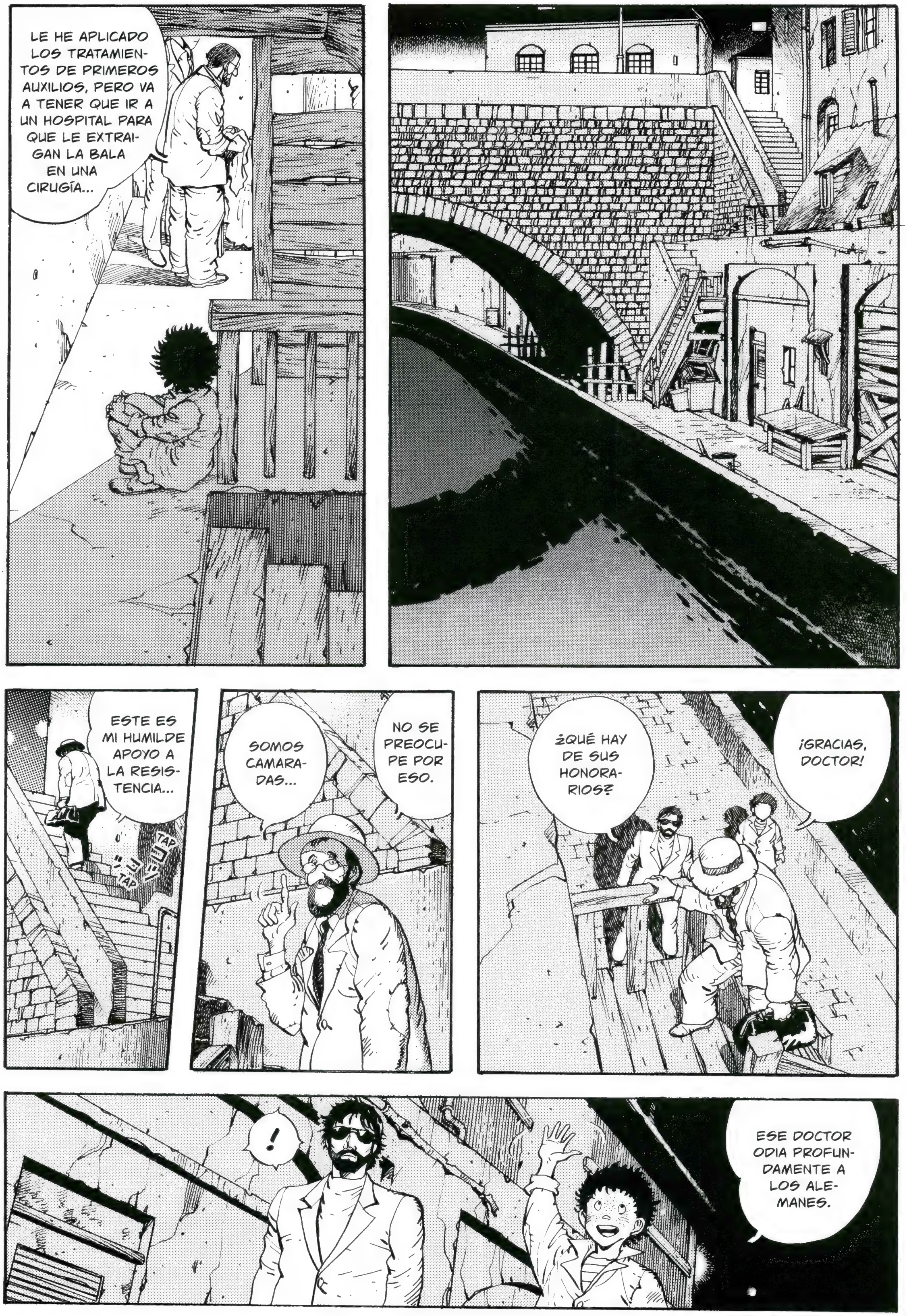
LE HE APLICADO LOS TRATAMIENTOS DE PRIMEROS AUXILIOS, PERO VA A TENER QUE IR A UN HOSPITAL PARA QUE LE EXTRAIGAN LA BALA EN UNA CIRUGÍA...
ESTE ES MI HUMILDE APOYO A LA RESISTENCIA...
TAP TAP
SOMOS CAMARADAS...
NO SE PREOCUPE POR ESO.
¿QUÉ HAY DE SUS HONORARIOS?
¡GRACIAS, DOCTOR!
!
ESE DOCTOR ODIA PROFUNDAMENTE A LOS ALEMANES.

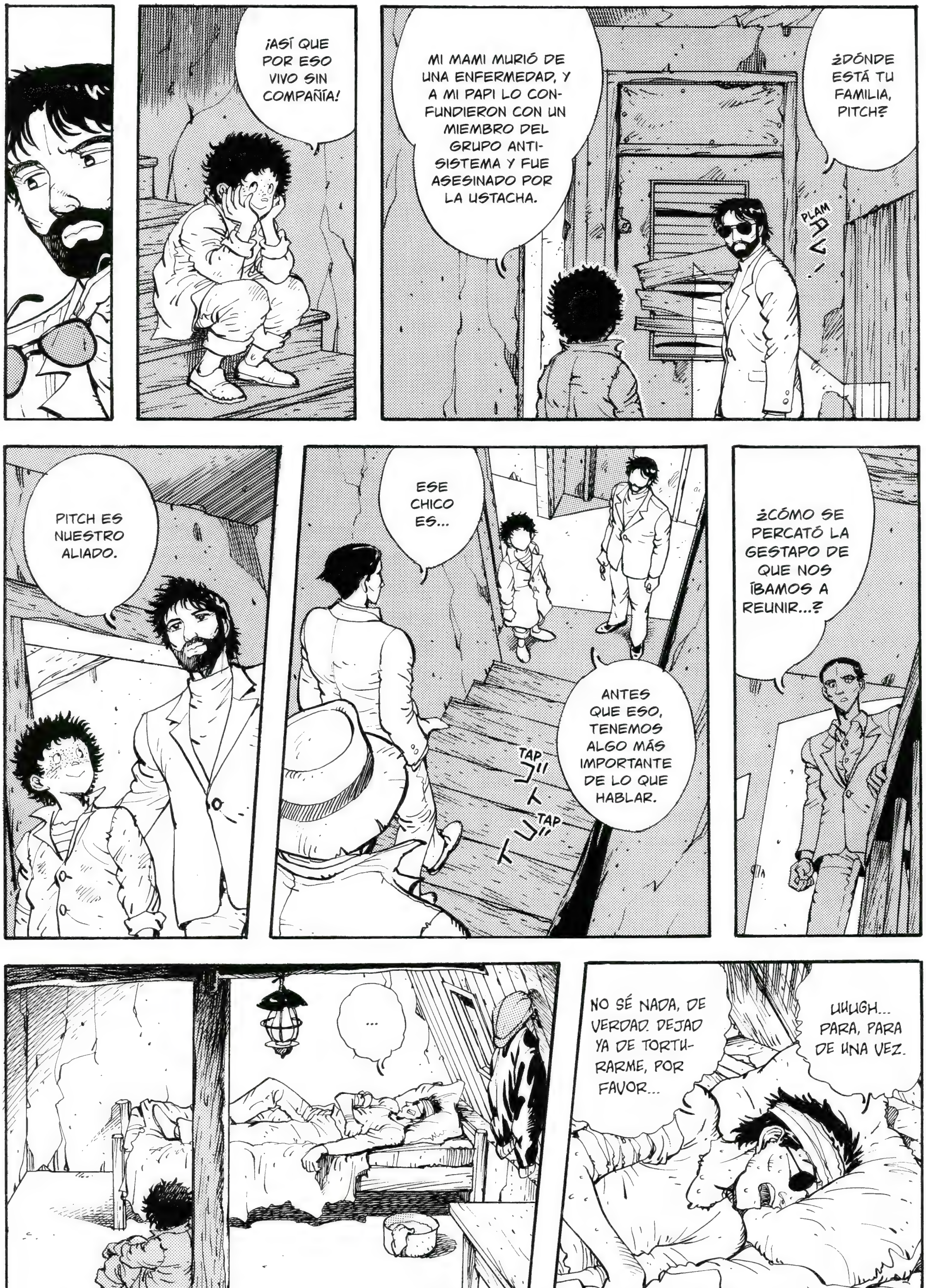
¿DÓNDE ESTÁ TU FAMILIA, PITCH?
PLAM
MI MAMI MURIÓ DE UNA ENFERMEDAD, Y A MI PAPI LO CONFUNDIERON CON UN MIEMBRO DEL GRUPO ANTISISTEMA Y FUE ASESINADO POR LA USTACHA.
¡ASÍ QUE POR ESO VIVO SIN COMPAÑÍA!
¿CÓMO SE PERCATÓ LA GESTAPO DE QUE NOS ÍBAMOS A REUNIR...?
ESE CHICO ES...
ANTES QUE ESO, TENEMOS ALGO MÁS IMPORTANTE DE LO QUE HABLAR.
TAP
TAP
PITCH ES NUESTRO ALIADO.
UUUGH... PARA, PARA DE UNA VEZ.
NO SÉ NADA, DE VERDAD. DEJAD YA DE TORTURARME, POR FAVOR...
...

LA TIENDA DE ANTIGÜEDADES DE GYUM NO EXISTE.
¿QUE W. GYUM Y MOLTOVICH SON LA MISMA PERSONA...?
EN EL PASADO, NO HABÍA NADIE EN EL CÍRCULO CERCANO DE MOLTOVICH QUE SE PARECIERA A GYUM.
Y ADEMÁS, EL GYUM AL QUE VIO EN BARCELONA...
PUES NO HAY NINGÚN COMPAÑERO SUYO ANTICUARIO QUE CONOZCA EL NOMBRE DE GYUM.
HAY MUCHÍSIMAS TIENDAS DE ANTIGÜEDADES, YA NO SOLO EN LA CIUDAD DE ZAGREB, SINO EN TODA CROACIA.
...A PESAR DE TENER EL ASPECTO DE UN HOMBRE MAYOR, EN REALIDAD ME DIO LA SENSACIÓN DE SER ALGUIEN MUCHO MÁS JOVEN...

SI SU INTENCIÓN FUERA APROPIARSE INDEBIDAMENTE DE LOS LINGOTES DE ORO, Y LUEGO FINGIR QUE NO HA PASADO NADA, YO CONSIDERARÍA LLEVARLOS A UN LUGAR SEGURO COMO SUIZA.
ME VAIS A DISCULPAR, PERO SIGO SIN ENTENDERLO.
ES LO ÚNICO QUE SE ME OCURRE QUE PODRÍA SER...
¿UN DISFRAZ...?
PERO, ¿QUÉ SENTIDO TIENE QUE EMPEZASE A INVERTIR EN ACCIONES EN GRUPO PARA UN HOMBRE LLAMADO MAURIE?
¿ESTARÁ USANDO LOS LINGOTES DE ORO COMO CAPITAL?
FUE ENTONCES CUANDO TUVO LA IDEA DE UTILIZAR AL EJÉRCITO DE OCUPACIÓN DEL CORONEL MEISSNER, Y A ESA CHICA... ¿CÓMO SE LLAMABA...? ¿FII? PARA ASÍ FINGIR UN FALSO SECUESTRO Y PODER ACERCARSE A ÉL SIN DESPERTAR SOSPECHAS.
HASTA ESE PUNTO, TODO ES COHERENTE.
Y, ADEMÁS, SI QUISIERA TRANSPORTARLO DE FORMA SEGURA FUERA DEL PAÍS...
HARÍA FALTA LLENAR TODA LA CARGA DE UN CAMIÓN PARA TRANSPORTAR TODOS LOS LINGOTES DE ORO.
¿PERO POR QUÉ EN ACCIONES...?
PODRÍA PASARSE TODA LA VIDA JUGANDO ÚNICAMENTE CON ESOS LINGOTES...
SEGURAMENTE... NECESITEN UNA CANTIDAD DE DINERO MUCHO MAYOR...
SI SE TRATA DE LINGOTES DE ORO QUE PUEDAN CABER EN UNA BOLSA, MAURIE PUEDE TRANSPORTARLOS SIN PROBLEMA.
ESE TIPO ES LA CLASE DE PERSONA QUE PODRÍA PASAR POR EL DESPACHO DE ADUANAS EN LA FRONTERA Y TOMAR EL AUTOBÚS SIN TENER QUE ABRIR SU MALETA.
LO CAMBIÓ POR DÓLARES O LIBRAS EN LISBOA Y LO INVIRTIÓ...

¿¡Y EN QUÉ PLANEAN USARLO?!
¿UNA CANTIDAD DE DINERO... MUCHO MAYOR...?
ESO NO LO SÉ.
SIN EMBARGO... TENGO UN MAL PRESENTI-MIENTO...
EL EJÉRCITO ALEMÁN ESTÁ REUNIENDO Y REFORZANDO SUS TROPAS. SE AVECINA UNA GRAN OPERA-CIÓN OFENSIVA.
TENEMOS QUE CONTACTAR INMEDIATA-MENTE CON LAS TROPAS PARTISANAS.
TAP
TAP
TAP

A SABER... HAY DECENAS DE MILES DE REFUGIADOS, ASÍ QUE NO ME HARÍA ILUSIONES.
SE ALISTÓ EN LA GUERRILLA CUANDO NO TENÍA NI 16 AÑOS, A LO MEJOR...
POR CIERTO, ¿SABÉIS SI ENTRE LAS TROPAS HAY UN CHICO LLAMADO KRILO PETO?
TAP
TAP
PLAM
TIENE QUE DARSE UNA DUCHA, SEÑOR. ESE ATAJO LE HA DEJADO TODO CUBIERTO DE POLVO, JUE, JE, JE...
TAP
TAP
TAP
SHAAAA
DE TODOS MODOS, OS PEDIRÉ UN FAVOR. TENEMOS QUE AVERIGUAR EL PARADERO DE GYUM LO ANTES POSIBLE.
FUERON MUCHAS LAS NIÑAS AGREDIDAS Y VIOLADAS POR LOS SOLDADOS ALEMANES Y LA USTACHA...
¡¿PI... PITCH?! ¡¿TÚ NO SERÁS...?!
PERO SI TÚ ESTÁS MUCHO MÁS SUCIO QUE YO. ¡VENGA, TE AYUDARÉ A LAVARTE!
NO, GRACIAS... NO ME HACE FALTA QUE...
YO TAMBIÉN ME HE VISTO VARIAS VECES EN UNA SITUACIÓN PELIGROSA.
NO TENGAS VERGÜENZA, JA, JA...

¿ASÍ QUE FUE POR ESO, EH? VAMOS, ENTRA TÚ PRIMERA...
Y POR ESO...
ESTA NOCHE SE VEN MUY BIEN LAS ESTRELLAS...
¡YO PUEDO HACER CUALQUIER COSA, IVÁN! ¡DEJA QUE OS AYUDE! SOY MUY RÁPIDA Y CONOZCO TODOS LOS RECOVECOS QUE HAY POR ESTA ZONA.
¡Y ADEMÁS, QUIERO VENGAR LA MUERTE DE MI PADRE!
PITCH...
HAS TENIDO MUY MALA SUERTE NACIENDO EN UNA ÉPOCA COMO ESTA...
PUES IGUAL QUE TÚ, IVÁN...

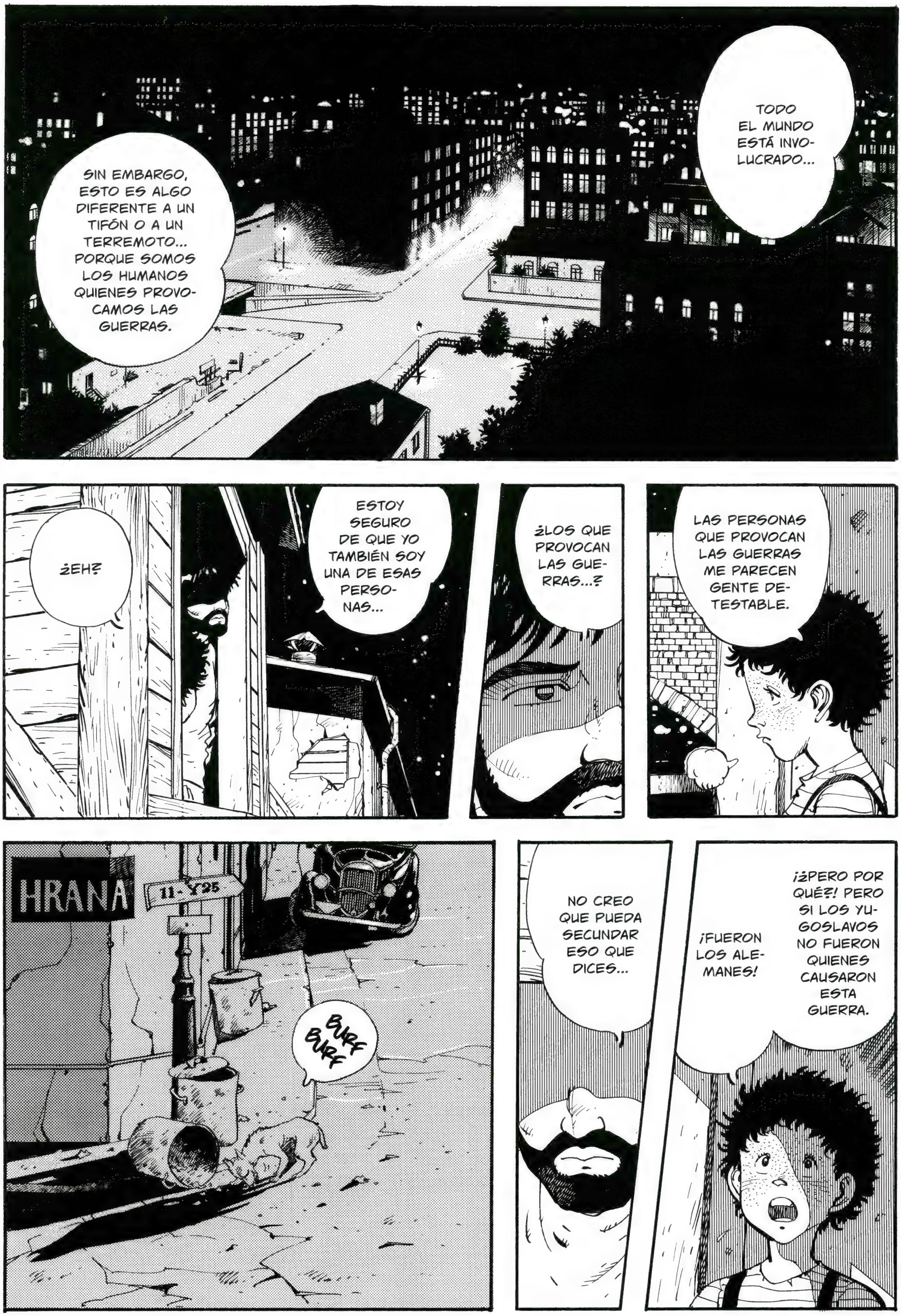
TODO EL MUNDO ESTÁ INVOLUCRADO...
SIN EMBARGO, ESTO ES ALGO DIFERENTE A UN TIFÓN O A UN TERREMOTO... PORQUE SOMOS LOS HUMANOS QUIENES PROVOCAMOS LAS GUERRAS.
¿EH?
ESTOY SEGURO DE QUE YO TAMBIÉN SOY UNA DE ESAS PERSONAS...
¿LOS QUE PROVOCAN LAS GUERRAS...?
LAS PERSONAS QUE PROVOCAN LAS GUERRAS ME PARECEN GENTE DETESTABLE.
HRANA
11-Y25
BURF BURF
NO CREO QUE PUEDA SECUNDAR ESO QUE DICES...
¡FUERON LOS ALEMANES!
¡¿PERO POR QUÉ?! PERO SI LOS YUGOSLAVOS NO FUERON QUIENES CAUSARON ESTA GUERRA.

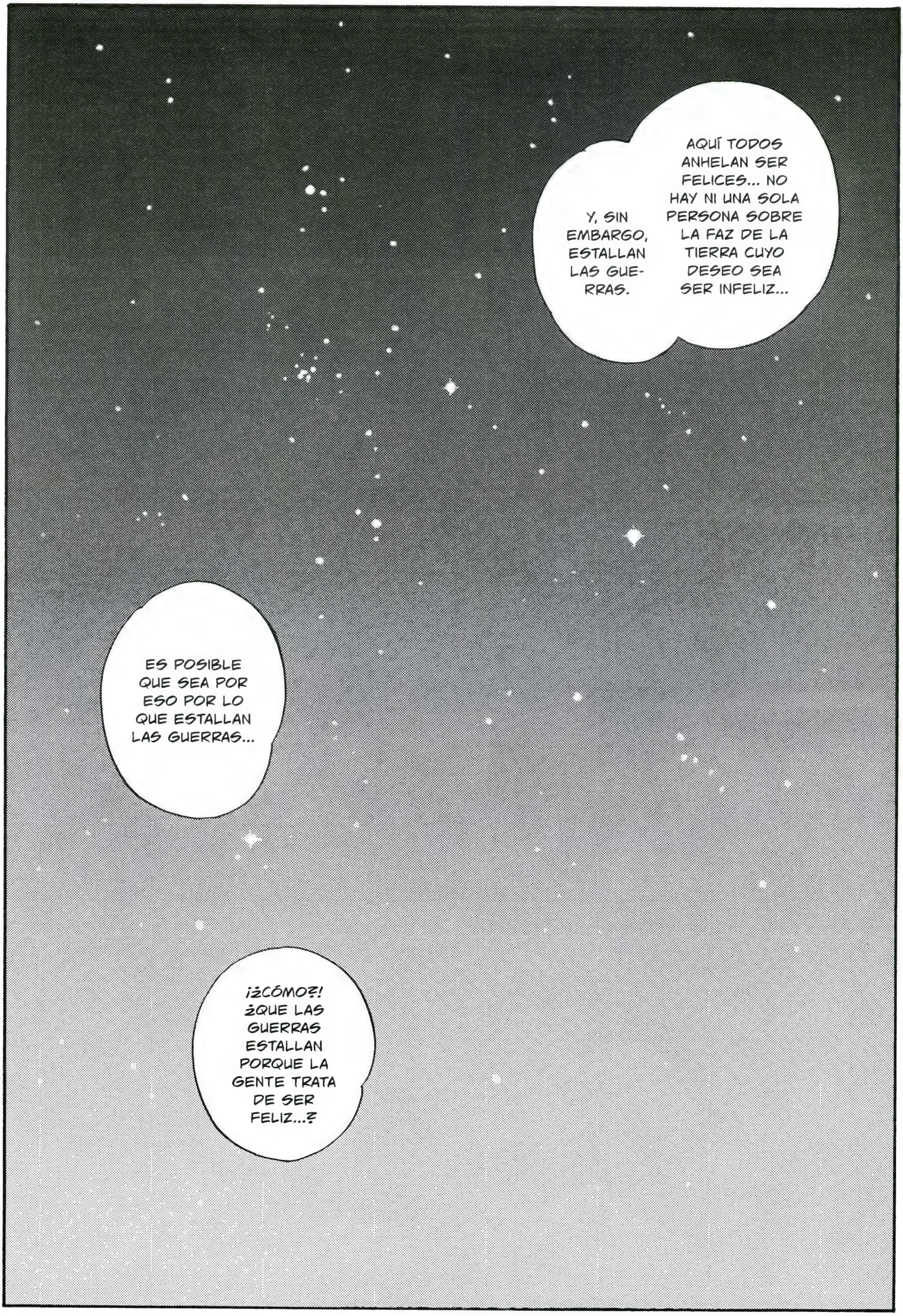
AQUÍ TODOS ANHELAN SER FELICES... NO HAY NI UNA SOLA PERSONA SOBRE LA FAZ DE LA TIERRA CUYO DESEO SEA SER INFELIZ...
Y, SIN EMBARGO, ESTALLAN LAS GUE-RRAS.
ES POSIBLE QUE SEA POR ESO POR LO QUE ESTALLAN LAS GUERRAS...
¡¿CÓMO?! ¿QUE LAS GUERRAS ESTALLAN PORQUE LA GENTE TRATA DE SER FELIZ...?

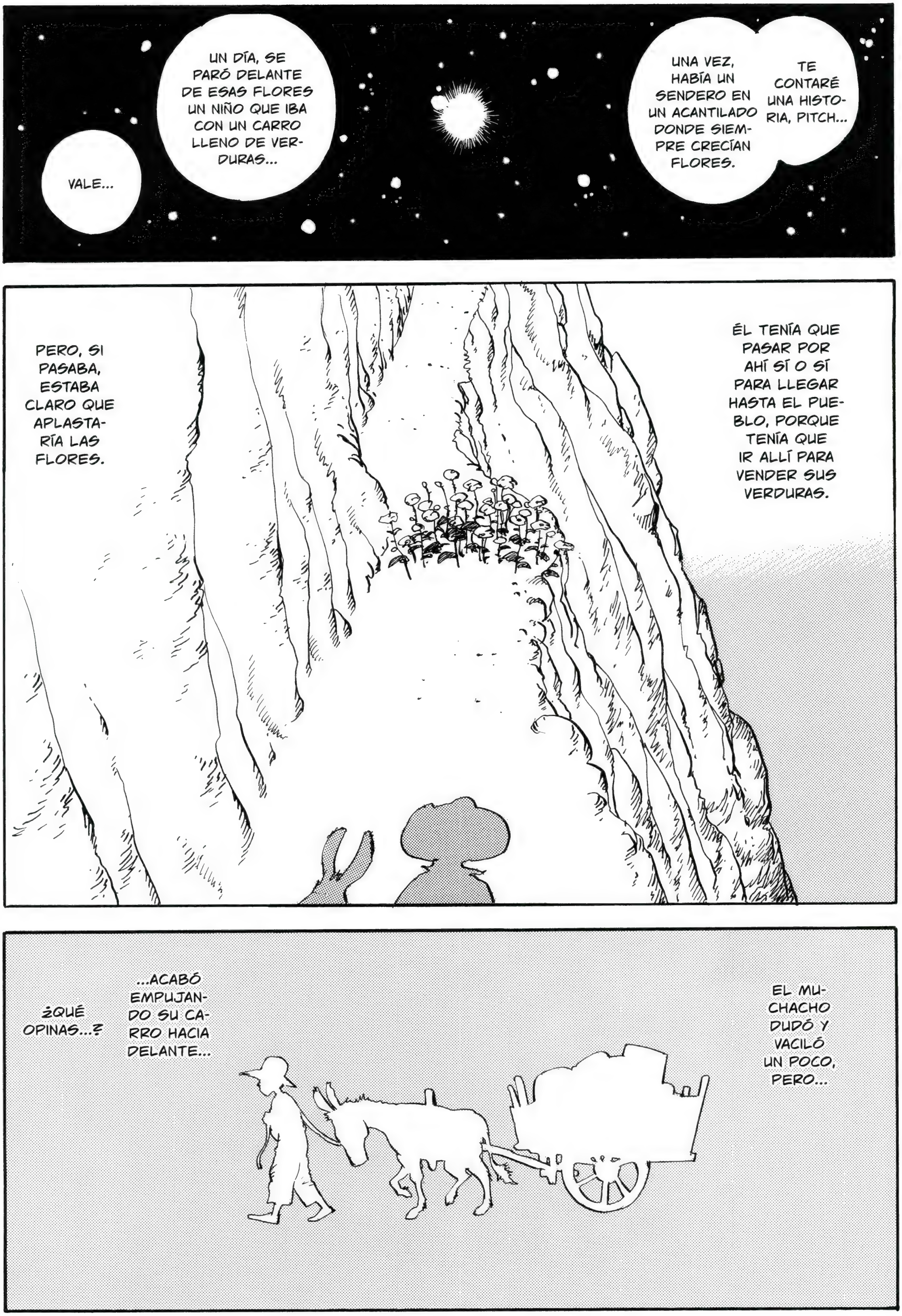
TE CONTARÉ UNA HISTORIA, PITCH...
UNA VEZ, HABÍA UN SENDERO EN UN ACANTILADO DONDE SIEMPRE CRECÍAN FLORES.
UN DÍA, SE PARÓ DELANTE DE ESAS FLORES UN NIÑO QUE IBA CON UN CARRO LLENO DE VERDURAS...
VALE...
ÉL TENÍA QUE PASAR POR AHÍ SÍ O SÍ PARA LLEGAR HASTA EL PUEBLO, PORQUE TENÍA QUE IR ALLÍ PARA VENDER SUS VERDURAS.
PERO, SI PASABA, ESTABA CLARO QUE APLASTARÍA LAS FLORES.
EL MUCHACHO DUDÓ Y VACILÓ UN POCO, PERO...
...ACABÓ EMPUJANDO SU CARRO HACIA DELANTE...
¿QUÉ OPINAS...?

PERO ESO SERÍA ALGO MUY DIFÍCIL...
¡CLARO, YA LO TENGO! ¡SIEMPRE PUEDE REPLANTAR ESAS FLORES EN OTRO LUGAR!
MI SENSACIÓN ES QUE NO LE QUEDABA OTRA OPCIÓN... SI NO VENDIERA LA VERDURA, TENDRÍA UN SERIO PROBLEMA.
SÍ... TENDRÍA UN GRAVE PROBLEMA...
PERO...
¡PUES SÍ!
PUES SÍ QUE PUEDE RESULTAR DIFÍCIL, PERO... ¿NO TE PARECE QUE SERÍA UNA BUENA IDEA?
SRASH
PERO ESE TIPO DE ESFUERZO REQUIERE DEL MAYOR DE LOS CORAJES.
¿CORAJE? ¿Y ESO POR QUÉ...?
PORQUE, AL MENOS EN EL CASO DE LOS ADULTOS, ES ALGO PARA LO QUE SE NECESITA VALENTÍA. PORQUE SE TRATA DE UN ESFUERZO POR EL CUAL NO VAS A OBTENER NINGUNA RECOMPENSA.
PORQUE SE NECESITA MUCHO CORAJE PARA LLEVAR A CABO ALGO DE LO QUE UNO NO VA A OBTENER NINGÚN BENEFICIO...
AAAAH... PUES SÍ QUE ES CIERTO, SÍ...

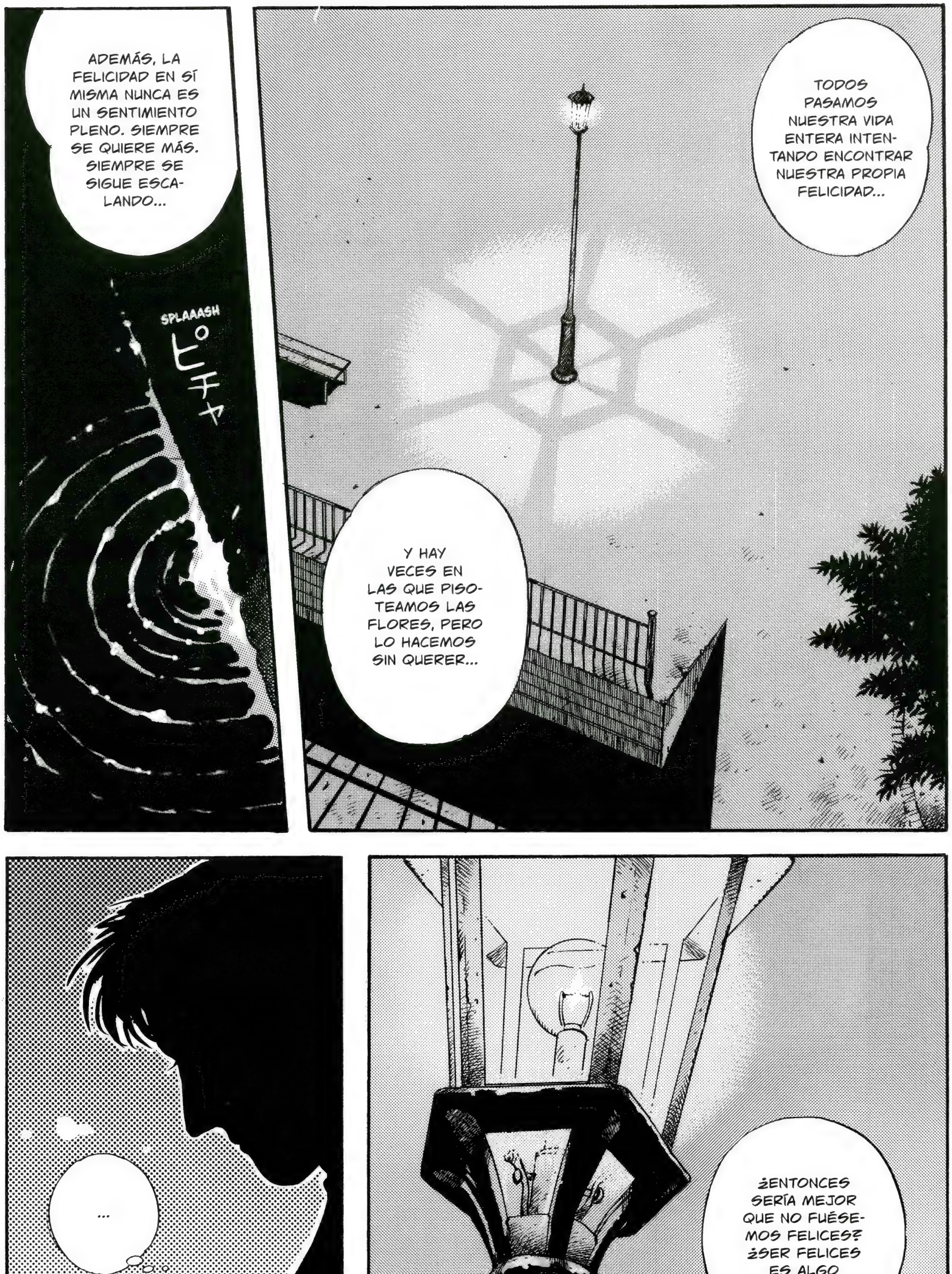
TODOS PASAMOS NUESTRA VIDA ENTERA INTENTANDO ENCONTRAR NUESTRA PROPIA FELICIDAD...
Y HAY VECES EN LAS QUE PISOTEAMOS LAS FLORES, PERO LO HACEMOS SIN QUERER...
ADEMÁS, LA FELICIDAD EN SÍ MISMA NUNCA ES UN SENTIMIENTO PLENO. SIEMPRE SE QUIERE MÁS. SIEMPRE SE SIGUE ESCALANDO...
SPLAAASH
ピチャ
¿ENTONCES SERÍA MEJOR QUE NO FUÉSEMOS FELICES? ¿SER FELICES ES ALGO MALO?
...

PROBABLEMENTE, EL HECHO DE PENSAR ASÍ HAYA PROVOCADO QUE PIERDAS LA CONFIANZA EN LAS PERSONAS.
TÚ CONFÍAS DEMASIADO EN LOS HUMANOS.
PERO YO NO CONFÍO EN ELLOS EN ABSOLUTO.
ENTRE LA POBLACIÓN HUMANA, NOS GUSTE O NO, SIEMPRE HA HABIDO GOBERNANTES Y GOBERNADOS. ES MÁS, YO CREO QUE DEBE SER ASÍ.
DE LO CONTRARIO, ESTA TIERRA ESTARÍA SUMIDA EN EL CAOS. NO SERÍA MÁS QUE UN MUNDO DE OSCURIDAD PLAGADO DE BESTIAS SEDIENTAS, RETORCIÉNDOSE EN EL SUELO, Y BABEANDO DE DESEO.
LA IGUALDAD ES CORRUPCIÓN. ¡¡ES DEGENERACIÓN!!
EL PRINCIPIO POR EL QUE SE RIGE LA NATURALEZA ES QUE LOS FUERTES CONQUISTAN A LOS DÉBILES. ¡NO ME CABE LA MENOR DUDA DE QUE, DE LO CONTRARIO, LA NATURALEZA NO HABRÍA HECHO OTRA COSA MÁS QUE CAER EN DECADENCIA!
EL PODER ES LO ÚNICO QUE GOBIERNA. ¡¡EL PODER ES LA PRINCIPAL REGLA!!

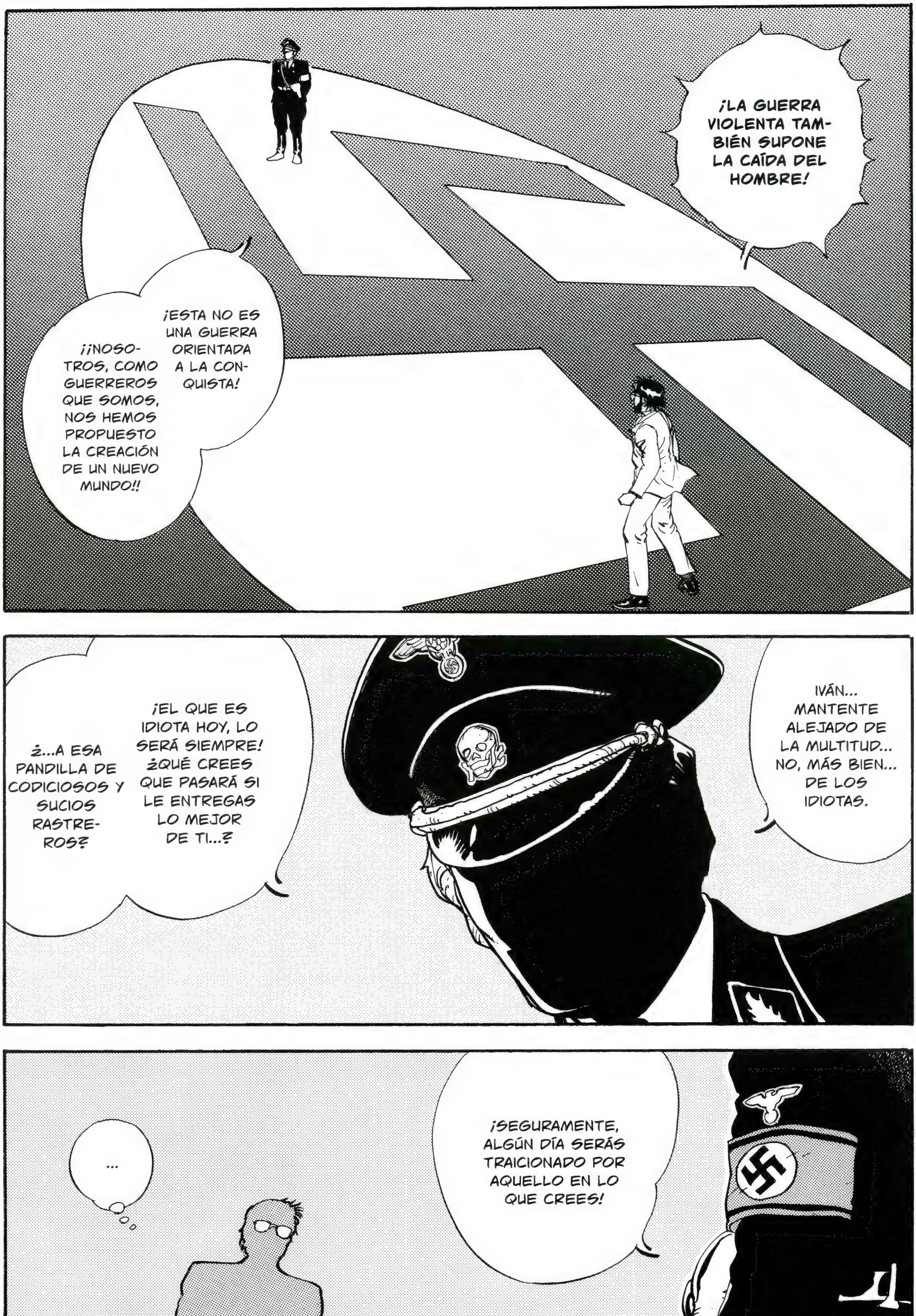

¡LA GUERRA VIOLENTA TAMBIÉN SUPONE LA CAÍDA DEL HOMBRE!
¡ESTA NO ES UNA GUERRA ORIENTADA A LA CONQUISTA!
¡¡NOSOTROS, COMO GUERREROS QUE SOMOS, NOS HEMOS PROPUESTO LA CREACIÓN DE UN NUEVO MUNDO!!
IVÁN... MANTENTE ALEJADO DE LA MULTITUD... NO, MÁS BIEN... DE LOS IDIOTAS.
¡EL QUE ES IDIOTA HOY, LO SERÁ SIEMPRE! ¿QUÉ CREES QUE PASARÁ SI LE ENTREGAS LO MEJOR DE TI...?
¿...A ESA PANDILLA DE CODICIOSOS Y SUCIOS RASTREROS?
¡SEGURAMENTE, ALGÚN DÍA SERÁS TRAICIONADO POR AQUELLO EN LO QUE CREES!
...

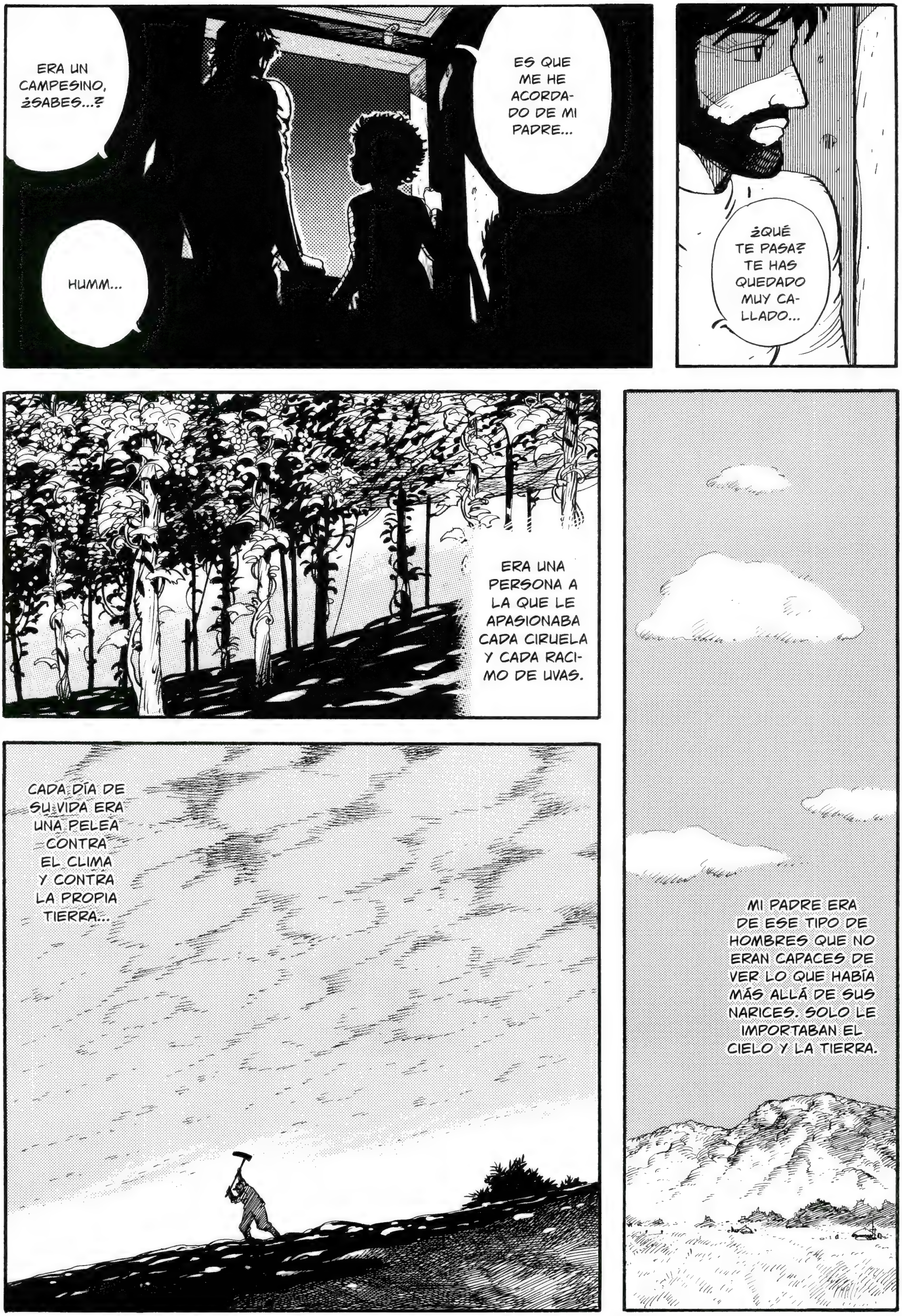
ERA UN CAMPESINO, ¿SABES...?
HUMM...
ES QUE ME HE ACORDADO DE MI PADRE...
¿QUÉ TE PASA? TE HAS QUEDADO MUY CALLADO...
ERA UNA PERSONA A LA QUE LE APASIONABA CADA CIRUELA Y CADA RACIMO DE UVAS.
CADA DÍA DE SU VIDA ERA UNA PELEA CONTRA EL CLIMA Y CONTRA LA PROPIA TIERRA...
MI PADRE ERA DE ESE TIPO DE HOMBRES QUE NO ERAN CAPACES DE VER LO QUE HABÍA MÁS ALLÁ DE SUS NARICES. SOLO LE IMPORTABAN EL CIELO Y LA TIERRA.

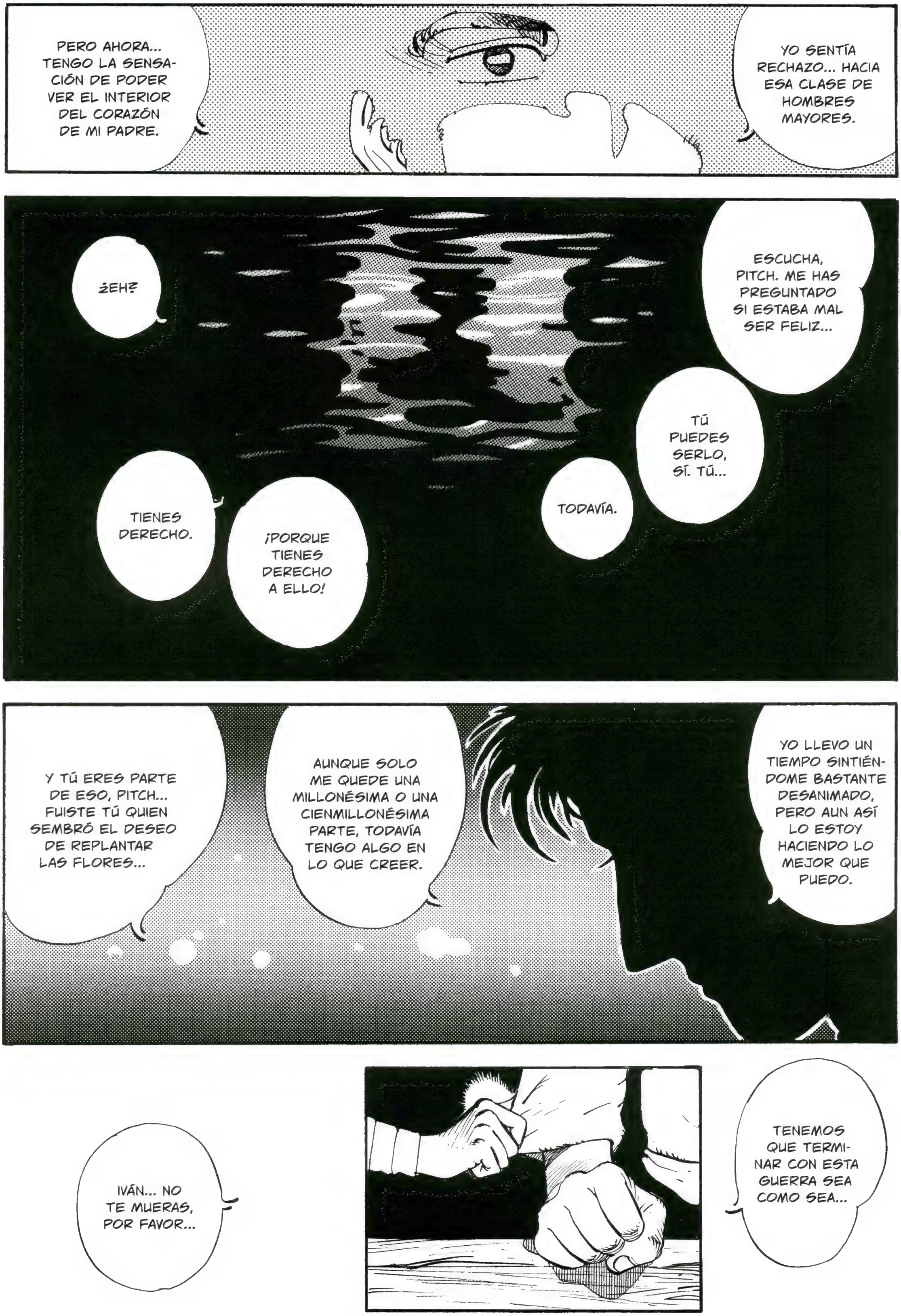
YO SENTÍA RECHAZO... HACIA ESA CLASE DE HOMBRES MAYORES.
PERO AHORA... TENGO LA SENSACIÓN DE PODER VER EL INTERIOR DEL CORAZÓN DE MI PADRE.
ESCUCHA, PITCH. ME HAS PREGUNTADO SI ESTABA MAL SER FELIZ...
¿EH?
TÚ PUEDES SERLO, SÍ. TÚ...
TODAVÍA.
¡PORQUE TIENES DERECHO A ELLO!
TIENES DERECHO.
YO LLEVO UN TIEMPO SINTIÉNDOME BASTANTE DESANIMADO, PERO AUN ASÍ LO ESTOY HACIENDO LO MEJOR QUE PUEDO.
AUNQUE SOLO ME QUEDE UNA MILLONÉSIMA O UNA CIENMILLONÉSIMA PARTE, TODAVÍA TENGO ALGO EN LO QUE CREER.
Y TÚ ERES PARTE DE ESO, PITCH... FUISTE TÚ QUIEN SEMBRÓ EL DESEO DE REPLANTAR LAS FLORES...
TENEMOS QUE TERMINAR CON ESTA GUERRA SEA COMO SEA...
IVÁN... NO TE MUERAS, POR FAVOR...

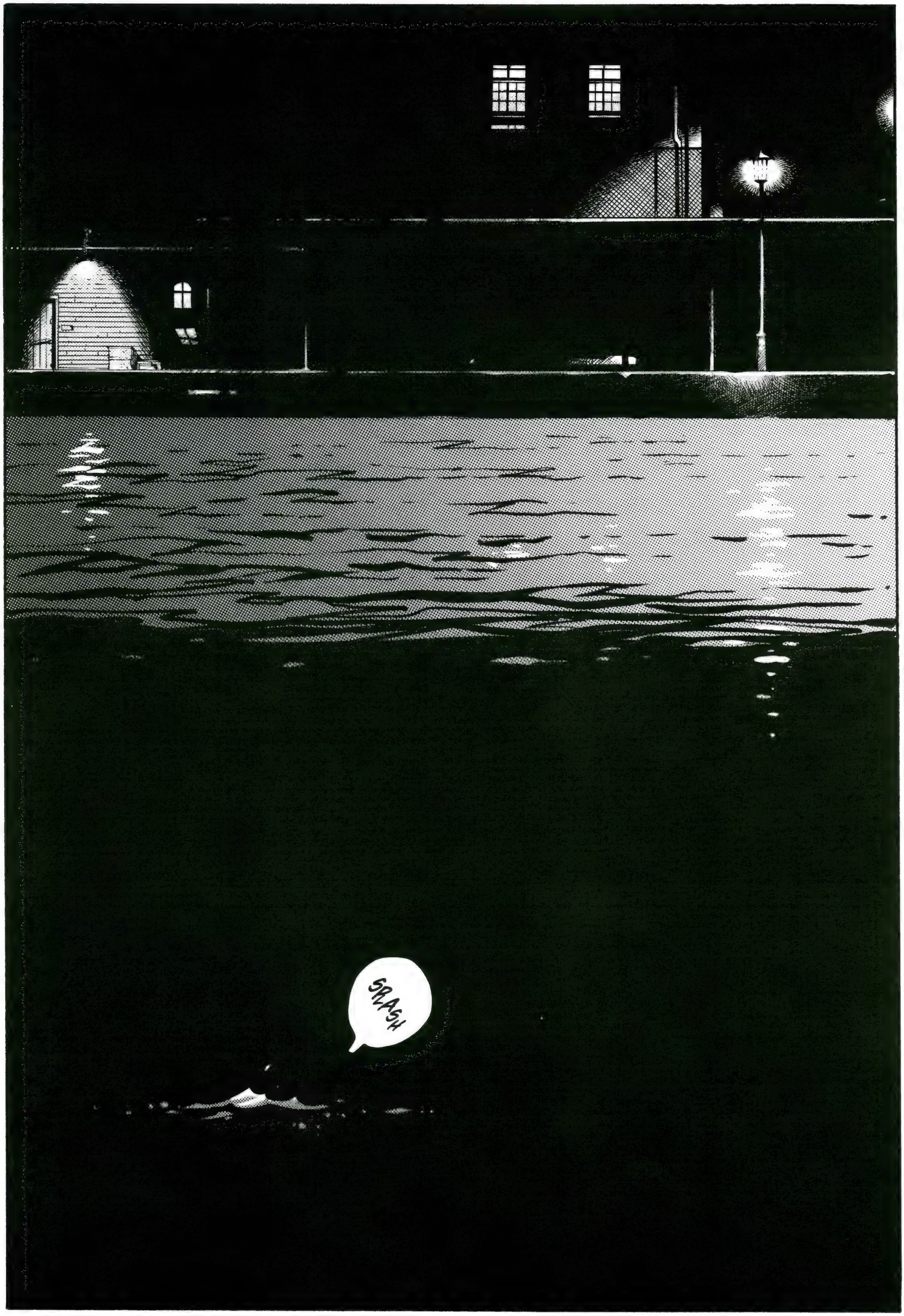
SPLASH

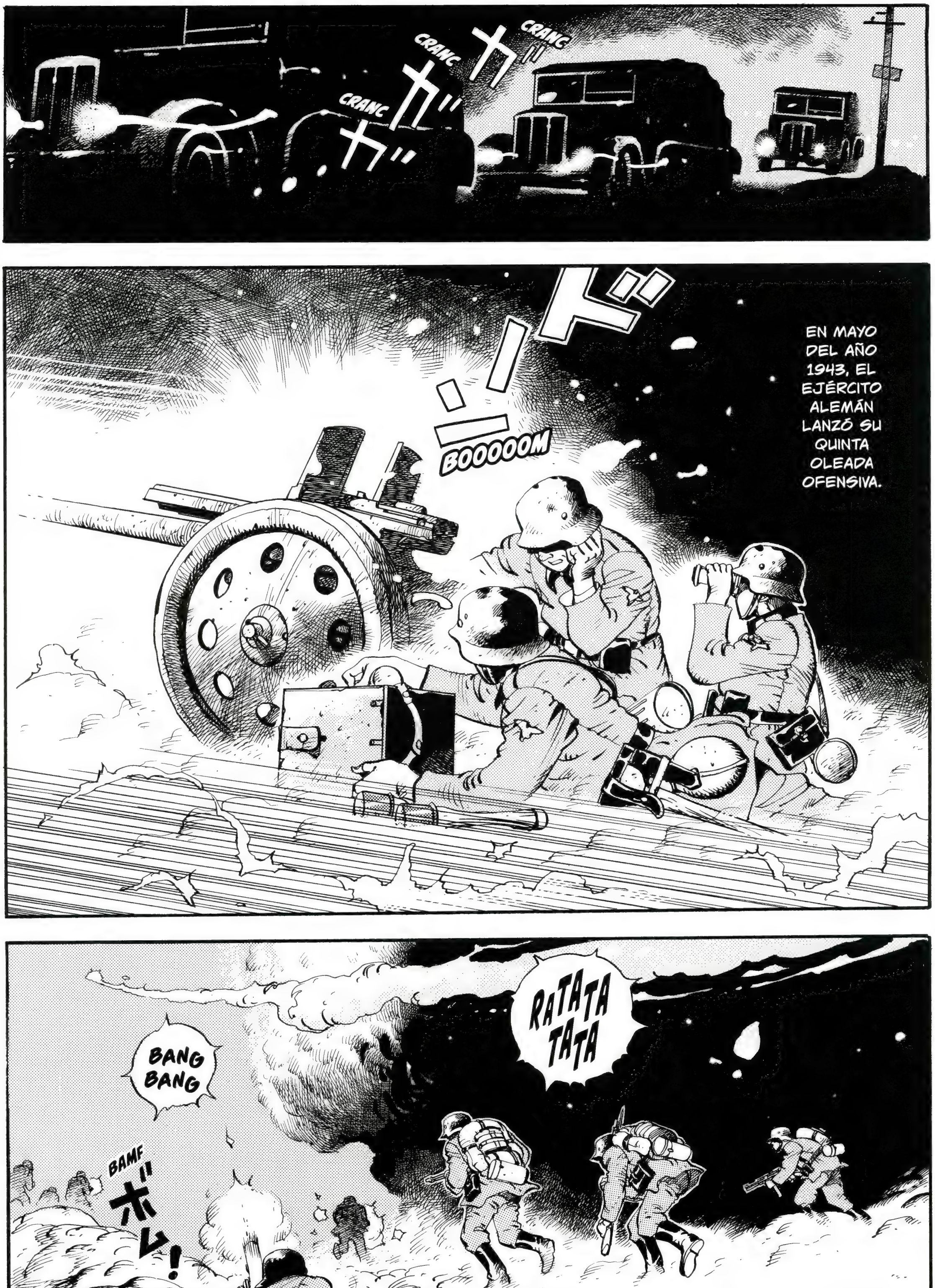
CRANC
CRANC
CRANC
BOOOOOM
EN MAYO DEL AÑO 1943, EL EJÉRCITO ALEMÁN LANZÓ SU QUINTA OLEADA OFENSIVA.
BANG BANG
RATATA TATA
BAMF

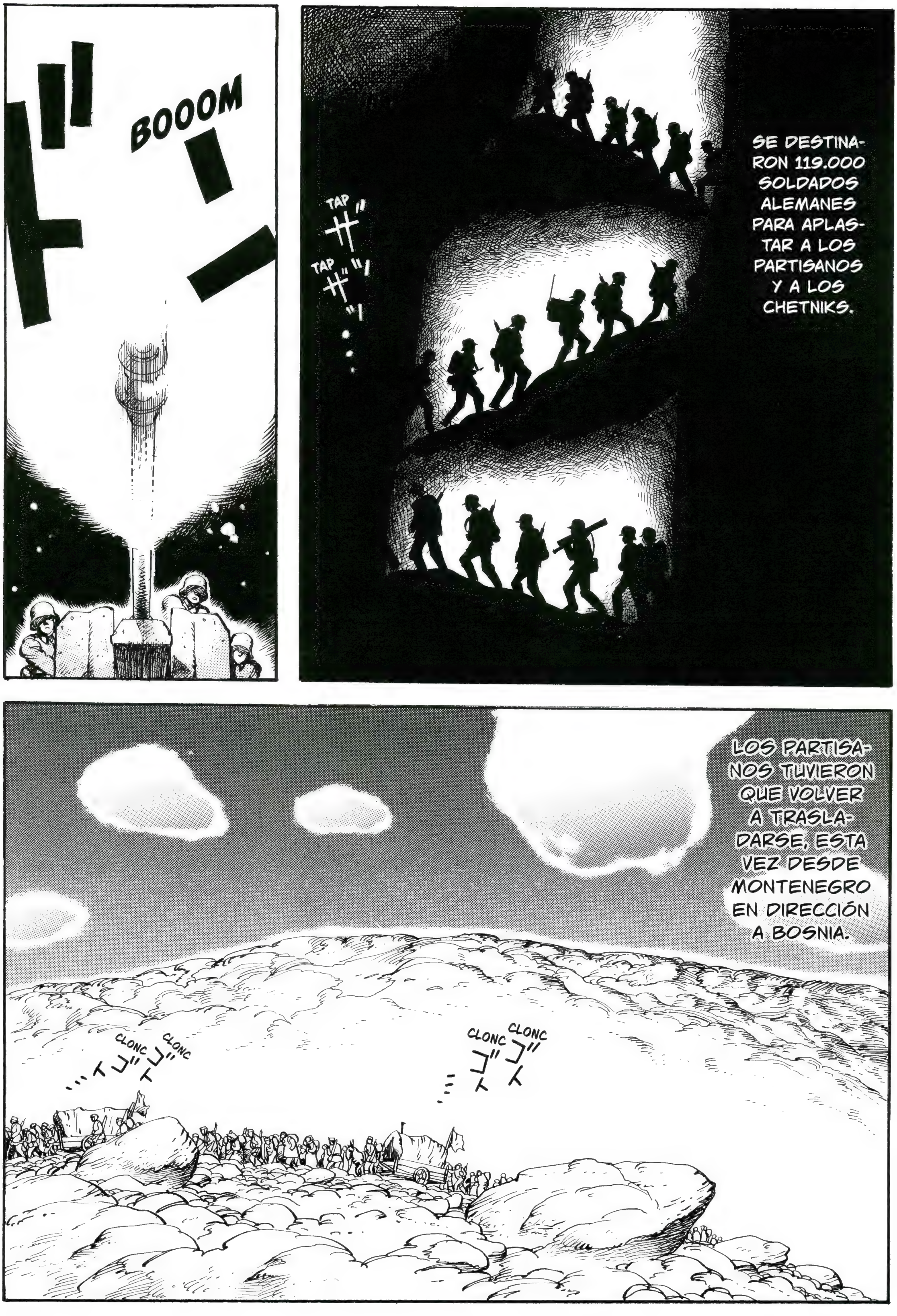
BOOOM
TAP
TAP
SE DESTINARON 119.000 SOLDADOS ALEMANES PARA APLASTAR A LOS PARTISANOS Y A LOS CHETNIKS.
LOS PARTISANOS TUVIERON QUE VOLVER A TRASLADARSE, ESTA VEZ DESDE MONTENEGRO EN DIRECCIÓN A BOSNIA.
CLONC
CLONC
CLONC
CLONC

PARA YA, MORO. HAZ EL FAVOR DE APLACAR TU HAMBRE. TE SUENAN LAS TRIPAS CON DEMASIADA FRECUENCIA.
CHT. ¡¿Y CÓMO QUIERES QUE NO ME DEPRIMA, SI NI SIQUIERA ME DEJÁIS HABLAR?!
ESTAS MONTAÑAS YUGOSLAVAS DEBEN RESULTAR AGOTADORAS HASTA PARA ESOS SOLDADOS ALEMANES QUE LLEVAN BOTAS ALTAS DE CUERO.
JU, JU. SUPONGO QUE SÍ, JE, JE...
ESTA VEZ SU OFENSIVA HA SIDO MUY VIOLENTA.
ESTO NOS OBLIGA A ESTAR CONSTANTEMENTE EN MOVIMIENTO, SIN TIEMPO SIQUIERA PARA DESCANSAR UN POCO.
Y EL NÚMERO DE FALLECIDOS POR HAMBRE AUMENTA POCO A POCO...
...
¡NO TENEMOS NADA CON LO QUE ALIMENTAR A ESTE TIPO! ES UN ENGENDRO DE LO MÁS DESAGRADABLE A LA VISTA.
MATÉMOSLO.
¡ES UN MISERABLE ALEMÁN!

PLAF PLAF
HILFE!
(¡SOCORRO!)
¡AH!
KRILO.
¡MIRA! ¡ESTO ES MUY GRAVE!
PLOMF
TROMP
PLOMF
HILFE!
TRONC
TRONC
CREO QUE ESTOS TIPOS HAN ASESINADO A DECENAS DE MILES DE YUGOSLAVOS. ¡NO CREO QUE POR APLASTAR A ESTE BASTARDO CON MIS PROPIAS MANOS SE VAYAN A EQUILIBRAR LAS CUENTAS!
GRAB
¡QUIETOS! ESE TIPO ES UN PRISIONERO DE GUERRA.
DEJAD DE HACER ALGO TAN COBARDE.
VUELVE POR DONDE HAS VENIDO, KRILO.

¡MATADLO!
¡MATAD-
LO!
PLOMF
ドカッ
¡DETENEOS!
¡UGH!
¡MATAD
A ESE
SOLDADO
ALEMÁN!
SI LO
MATAMOS ES
PRECISAMENTE
PORQUE ESTA-
MOS LUCHANDO
POR LA PAZ.
SI NO
MATAMOS A
ESTE TIPO,
LA PAZ NUNCA
LLEGARÁ A
SER UNA
REALIDAD.
ドキューン
BANG
¡GUAU!
¡GUAU!
¡GUAU!
LA PAZ...
NUNCA LLE-
GARÁ... A
SER UNA
REALIDAD...
LA PAZ...
¡GUAU!

CAPÍTULO 20

Vientos arremolinados

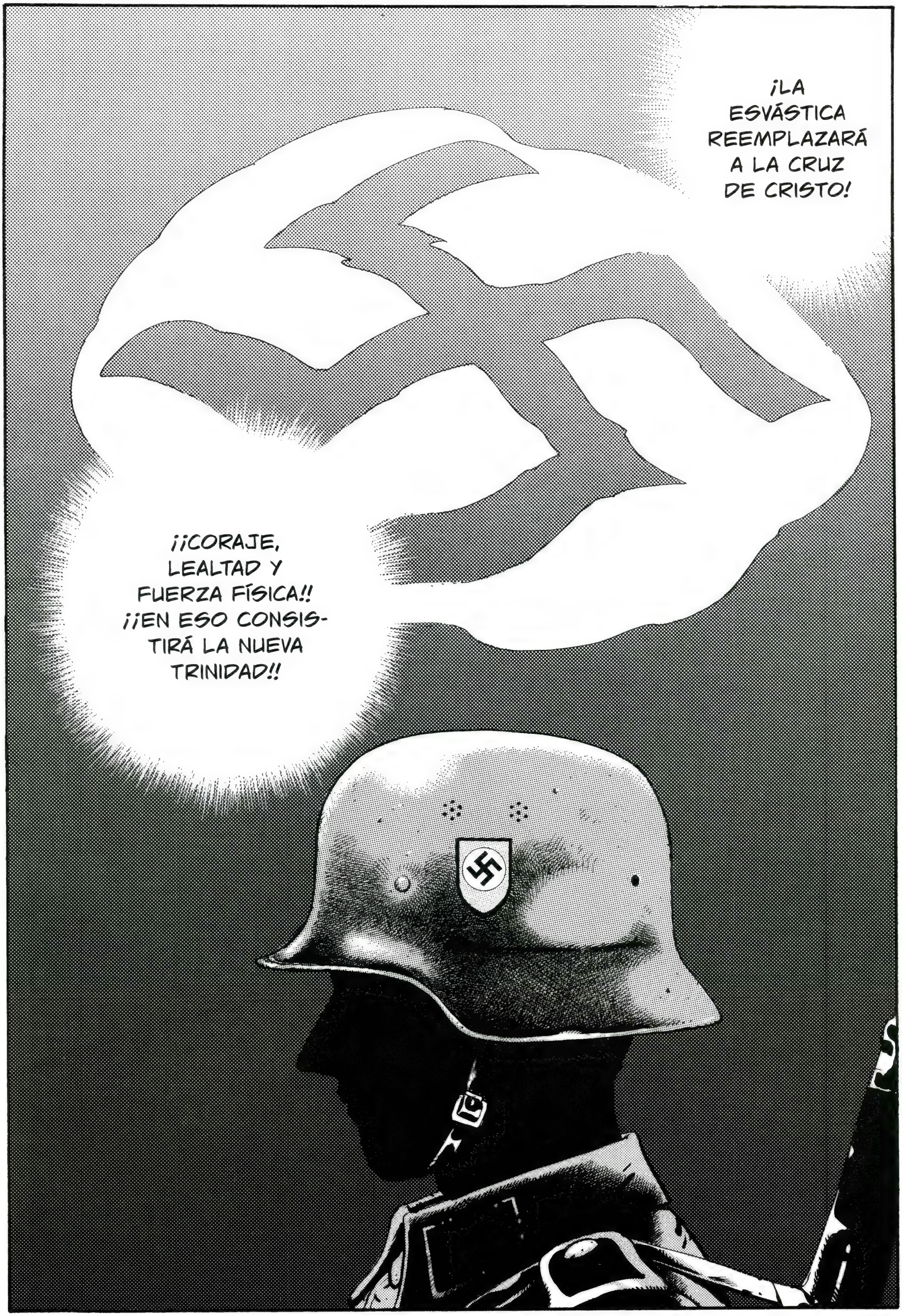
¡LA ESVÁSTICA REEMPLAZARÁ A LA CRUZ DE CRISTO!
¡¡CORAJE, LEALTAD Y FUERZA FÍSICA!! ¡¡EN ESO CONSISTIRÁ LA NUEVA TRINIDAD!!

DEJAD QUE EL FUEGO ARDA EN LAS OSCURAS, OSCURAS NOCHES. ¡DEJAD QUE LAS INCANDESCENTES LLAMARADAS RESPLANDEZCAN!

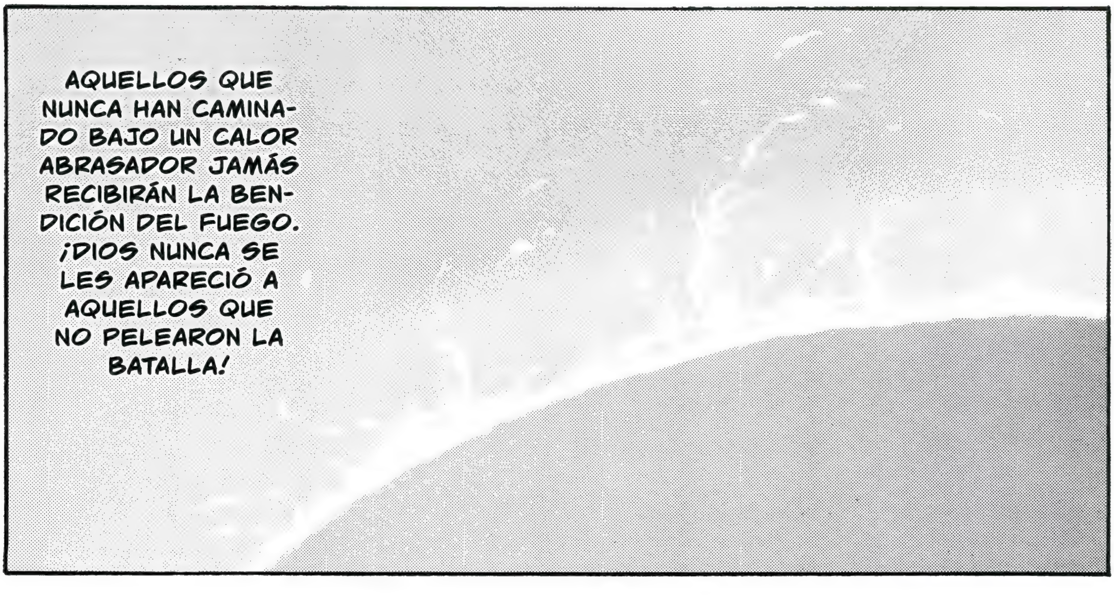
AQUELLOS QUE NUNCA HAN CAMINADO BAJO UN CALOR ABRASADOR JAMÁS RECIBIRÁN LA BENDICIÓN DEL FUEGO. ¡DIOS NUNCA SE LES APARECIÓ A AQUELLOS QUE NO PELEARON LA BATALLA!

¡AQUELLOS QUE NO FORJARON SU FE CUANDO NOS ASALTÓ LA NOCHE NUNCA PODRÁN LIDERARNOS HASTA LA META CUANDO AMANEZCA!
¡DEJAD QUE EL FUEGO ARDA EN LA OSCURA, OSCURA NOCHE!
ガオォ
GROAAAAAAR
¡¡RECUPERAD UNA VEZ MÁS LA LLAMA DEL ESPÍRITU DE INDEPENDENCIA Y DEL ORGULLO TÍPICO DE LOS CARNÍVOROS!!

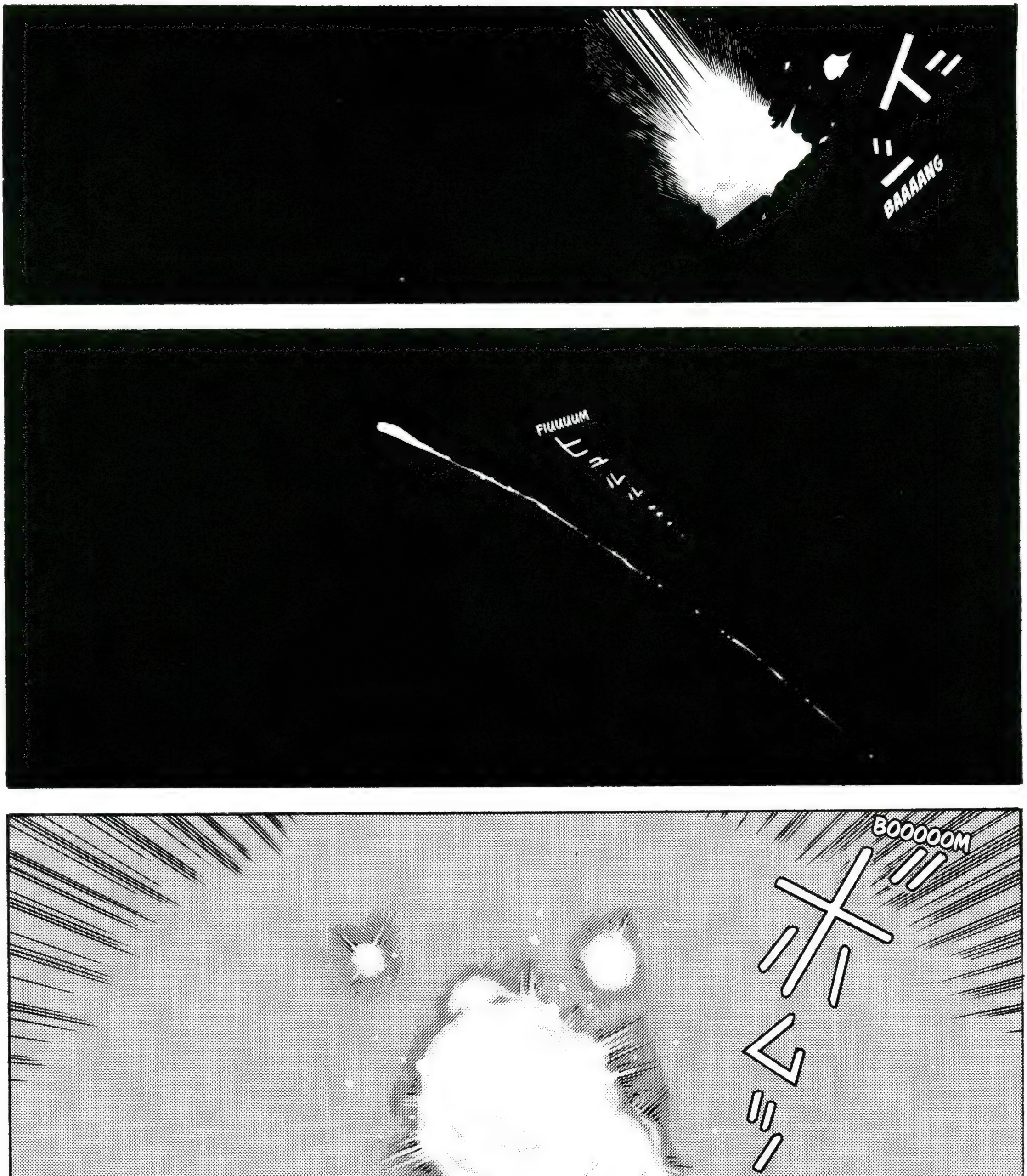
ドッー
BAAAANG
ヒュルル……
FIUUUUM
ボムッー
BOOOOOM

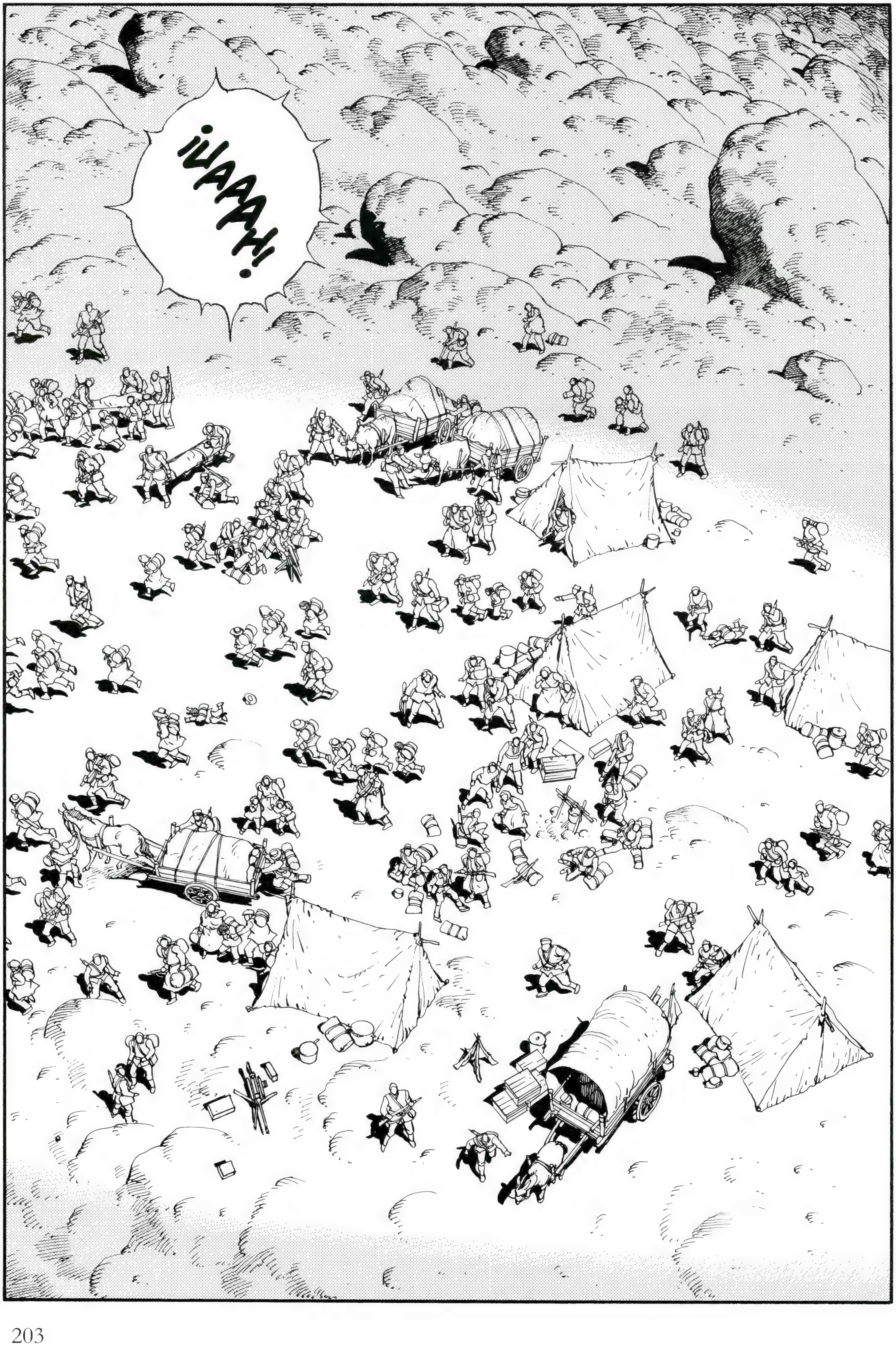
¡UAAAH!

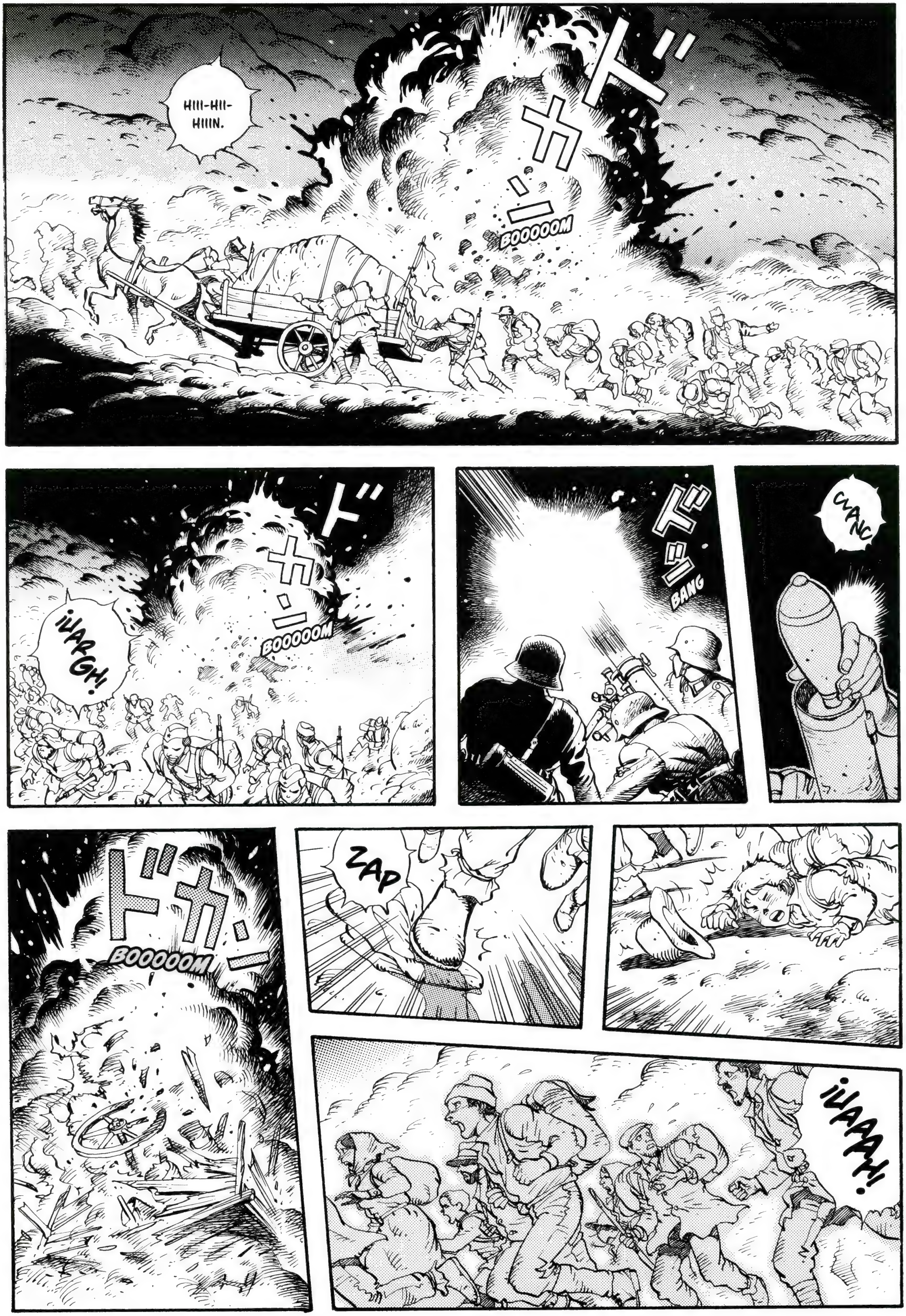
HIII-HII-HIIIN.
ドカーン
BOOOOOM
ドカーン
BOOOOOM
¡¡UARGH!!
ドッ
BANG
CLANC
ドカーン
BOOOOOM
ZAP
¡¡UAAAH!!

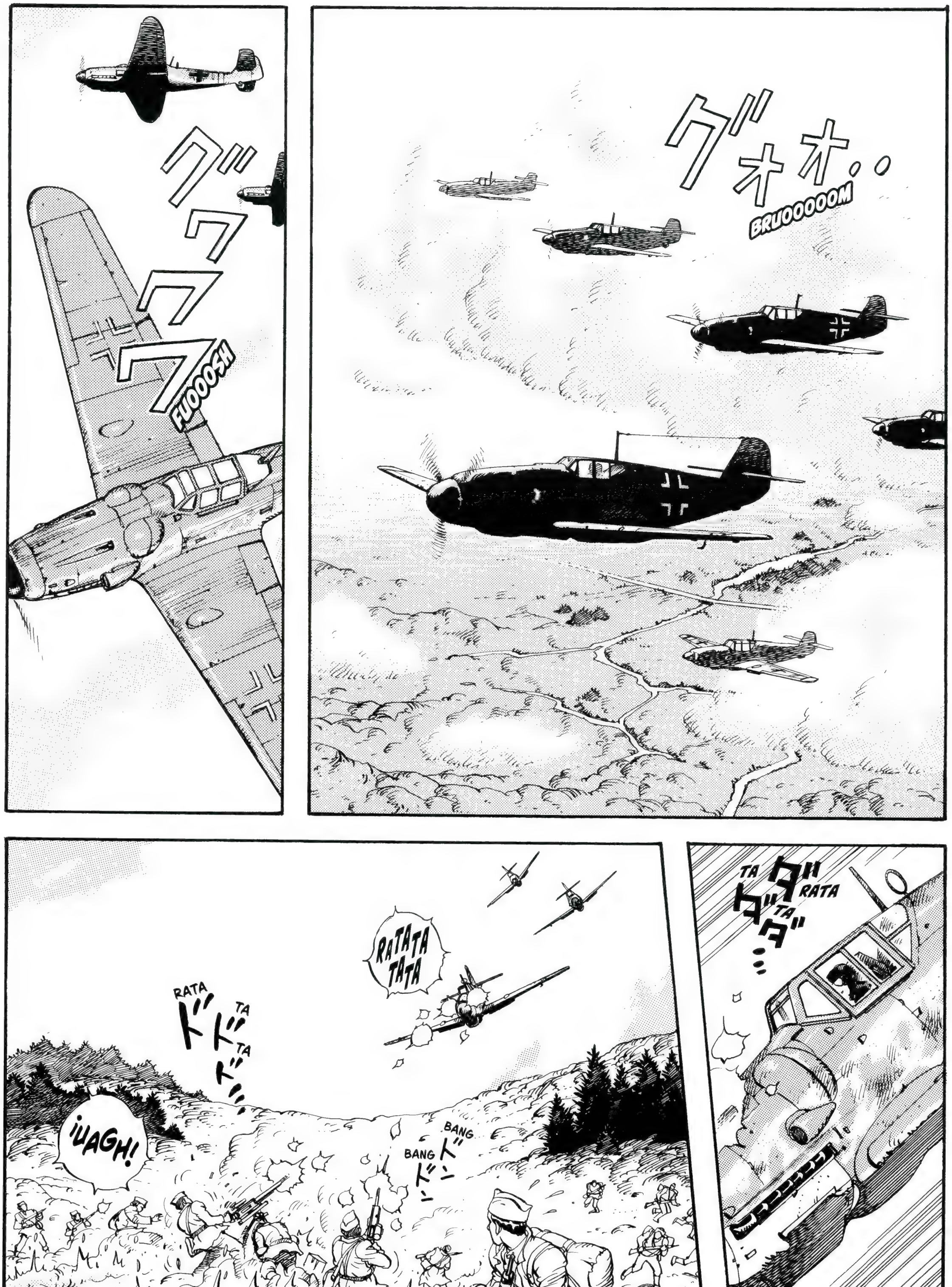
BRUOOOOOM
FUOOOSH
TA RATA TA
RATATA TATA
RATA TA TA
¡UAGH!
BANG BANG
CHINC CHINC CHINC

RATA TA TA
ダダダ
BANG BANG BANG
ドドド
FUOOOSH
グワァ
RATA TA TA
ダダダ
BANG BANG BANG
ドドド
CHINC
チュー
CHINC
チュー
CHINC
チュー
UUGH!

RATA TA TA
¡AVANZAD!
CRANC CRANC
ドーン
BOOOM
RATATA TATA
ドカン
BOOOM
RATA TA TA
BANG
RATATA TATA
BANG BANG
CHINC
RATA TA TA
TROMP

BAAAANG
BOOOOOM
¡NADA DE ACOBARDARSE!
BANG
BANG
BANG
BOOOM
¡¡AAARGH!!
CHINC
CHANC CHANC CHANC
BANG
BANG
ZAP
ZAP
ARF, ARF, ARF...
RASH RASH
GRASH
CAPITÁN KRILO. NO... NO PUEDO TIRAR DEL MAR... DEL MARTILLO DE PERCUSIÓN...
BANG
BANG
CHINC
CHINC
¡CLARO, IDIOTA! ¡PORQUE PRIMERO DEBES LEVANTARLO!
CHINC
NO PUEDO.
CLANC
BOOOOOM
¡UAAAH!

¡HALO!
¡HALO HA SIDO ABATIDO!
TAP
TAP
¡HALO!
CAPITÁN... TODAVÍA TENGO LAS PIERNAS PEGADAS AL CUERPO, ¿VERDAD?
SÍ QUE LAS TIENES, SÍ. PERO NO HAGAS NINGÚN ESFUERZO.
BOOOM
¡CARGAD CON HALO!
¡UAAARGH!
ÑIEEEC
BANG
ドカン
BOOOM
TAP
CLANG
CLANG
NOS HEMOS QUEDADO SIN BALAS.
¡VALE!

ZAS
ZAS
TA RATA
¿CUÁNTOS TANQUES HAY?
¿PERO DE QUÉ ESTÁS HABLANDO? SOLO HAY UNO.
FIUUUN
FIUUUN
BANG
¡MALDITA SEA!
ES QUE TENGO TANTA HAMBRE QUE VEO DOBLE.
CLANC
BANG
PUES ENTONCES DISPARA JUSTO ENMEDIO DE LOS DOS, DOBO. JE, JE, JE...
CHINC
¡UGH!
CHINC
¡AUCH!
¡UARGH!
BANG
BANG
¡TOMA, TOMA! ¡LO CONSEGUÍ! ¡LE HE DADO!
TE LO TIENES BIEN MERECIDO.
CHINC
¡UAH!
BRR
BRR

BRR
BRR
PIIIIS
RATA
TA
TA
CHINC
CHINC
BANG
¡UGH!
GRAAASH
PLONC
BANG
¡LLAMAD AL MÉDICO DE COMBATE!
BOOOM
CRANC
CRANC
BAAANG
207
BANG
BANG

BAAANG
BOOOM
RETI-RADA.
¡¡RETI-RADA!!
CHINC
CHINC
AH... AH... AH...
¡EH, MARKO!
TENGO UN MENSAJE DE DIOS. NOS DICE QUE NOS SUBAMOS TODOS A ESTA ROCAAA...
SI NOS SUBIMOS AQUÍ, ÉL NOS SALVARÁ.
BOOOM
BOOOM
SUBID TODOS A ESTA ROCAAA... JI, JI, JI...
¡BAJA DE AHÍ, MARKO!
!
CHANG
¡OH, DIOS TODOPODEROSO!

TROMP
¡LAS TROPAS DE RETAGUARDIA SE... SE ESTÁN RETIRANDO!
PLOMF
COTO
CLONC
TITO. SI ESPERAMOS A QUE CAIGA LA NOCHE, EL EJÉRCITO ENEMIGO NOS ALCANZARÁ.
PERO SI NOS TRASLADAMOS DURANTE EL DÍA NOS CONVERTIREMOS EN OBJETIVO DE SUS AVIONES DE COMBATE.

¡LOS REFUGIADOS HAN ENTRADO EN PÁNICO!
¿SI ENVIAMOS APOYO A LAS TROPAS DE RETAGUARDIA...?
¿...PODREMOS CONTENERLOS AL MENOS DURANTE 12 HORAS?
SUS TANQUES NO PODRÁN ATRAVESAR EL ÁREA QUE HAY MÁS ALLÁ DE LA REGIÓN BOSCOSA, ¿VERDAD?
PERO EN CUANTO APAREZCAN LAS TROPAS DE REFUERZO, YA NO PODREMOS...
EL PROBLEMA AQUÍ ES SABER CUÁNDO LLEGARÁN ESAS TROPAS DE REFUERZO...
¡LA SITUACIÓN ES MUY GRAVE! UN GRUPO DE REFUGIADOS HAN IGNORADO LAS RESTRICCIONES Y HAN HUIDO EN DIRECCIÓN NORTE.
!
TIENES QUE DETENERLOS, RIJU. EN EL LADO NORTE LO QUE HAY ES UNA LLANURA. SI LES ALCANZARA UN ATAQUE AÉREO, NO PODRÁN EVITARLO.
SÍ.
PEDIREMOS A LAS TROPAS DE RETAGUARDIA QUE HAGAN UN ESFUERZO MÁS POR CONTENERLOS.
¡ENVIAD A LAS TROPAS DE APOYO!
SÍ.
COTO
CLON
CLON

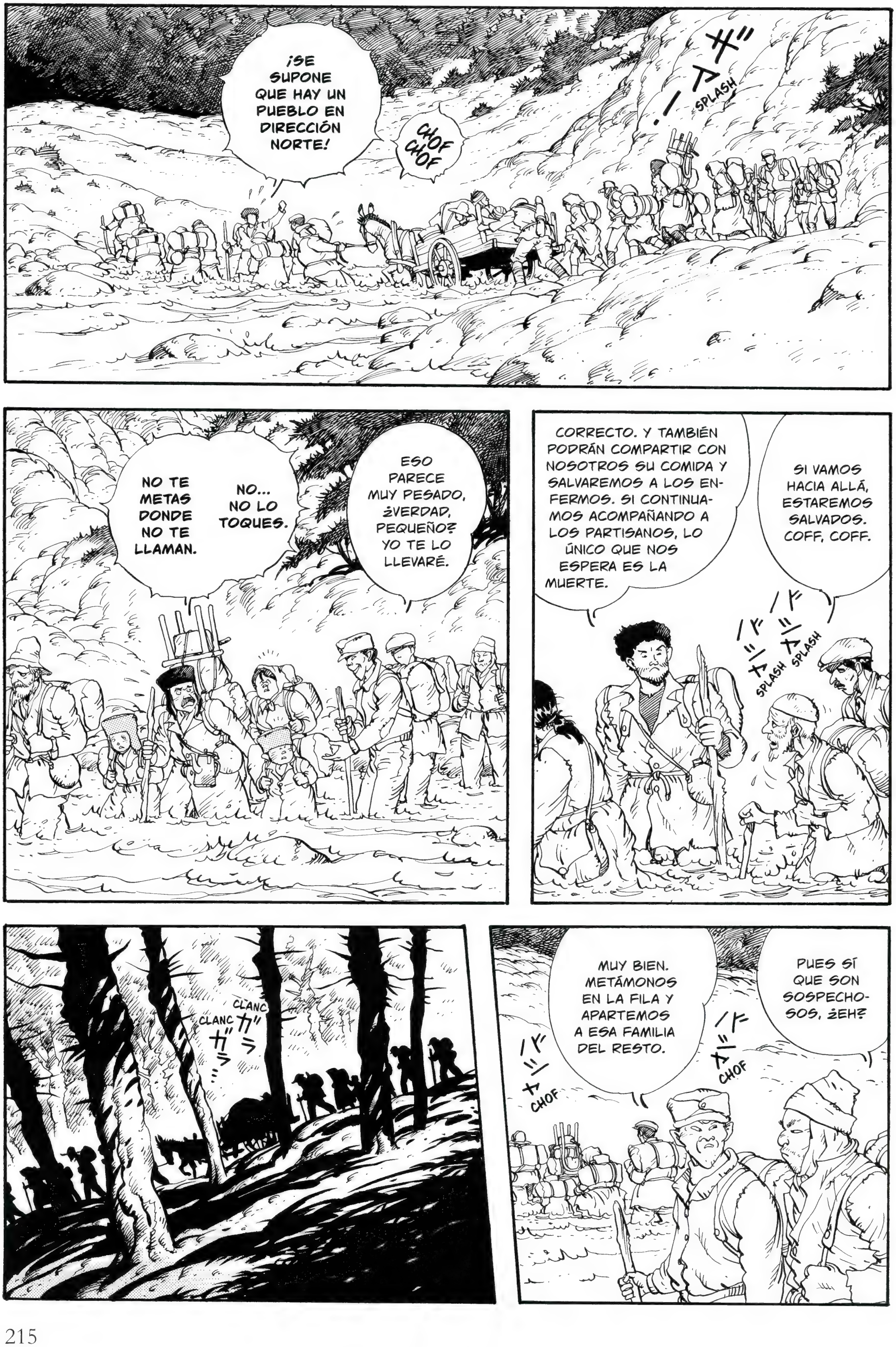

¡SE SUPONE QUE HAY UN PUEBLO EN DIRECCIÓN NORTE!
CHOF CHOF
SPLASH
NO TE METAS DONDE NO TE LLAMAN.
NO... NO LO TOQUES.
ESO PARECE MUY PESADO, ¿VERDAD, PEQUEÑO? YO TE LO LLEVARÉ.
SI VAMOS HACIA ALLÁ, ESTAREMOS SALVADOS. COFF, COFF.
CORRECTO. Y TAMBIÉN PODRÁN COMPARTIR CON NOSOTROS SU COMIDA Y SALVAREMOS A LOS ENFERMOS. SI CONTINUAMOS ACOMPAÑANDO A LOS PARTISANOS, LO ÚNICO QUE NOS ESPERA ES LA MUERTE.
SPLASH SPLASH
CLANC CLANC
PUES SÍ QUE SON SOSPECHOSOS, ¿EH?
MUY BIEN. METÁMONOS EN LA FILA Y APARTEMOS A ESA FAMILIA DEL RESTO.
CHOF CHOF

ARF... ARF... ¡LLEVÁIS COMIDA EN VUESTRO EQUIPAJE, ¿VERDAD?!
SÍ, PERFECTO... PARA SER NUESTRA SUPERVIVENCIA, JU, JU, JU...
ARF... ARF... NO PUEDO VER A QUIEN ESTÁ FRENTE A MÍ. ¿POR AQUÍ VAMOS BIEN?
ARF... ARF... ARF...
ARF... ARF...
ÑAG
¡ESTAOS QUIETOS! SOIS UNOS MALDITOS LADRONES.
ENTREGÁDNOSLA.
HABÉIS TENIDO LA POCA VERGÜENZA DE COMEROS LA COMIDA DE LAS RACIONES A PESAR DE LLEVAR COMIDA ESCONDIDA.
NO... NO SÉ QUÉ ES LO QUE PRETENDÉIS, PERO DEJADNOS PASAR.
TODO... TODO ESO ES NUESTRO...
JI, JI... MENUDOS TRAMPOSOS ESTÁIS HECHOS.
ZASH
ZASH
¡MIRA ESTO! HAY PATATAS Y HABICHUELAS. JUE, JE, JE...
RAAASH
GRAAASH
¡¡AAAH!!
PLONC
¡PAPI!
PLONC

ンドー
BANG
ザイ
PLONC
¡ESO... ESO NI LO SUEÑES! SI SE LO CONTARAS A LOS DEMÁS, SERÍA NUESTRA PERDICIÓN.
ブルブル
BRR BRR
ERES... ERES UN ASESINO.
TO... TOMA, TE LO DEVUELVO... PERO NO ME MATES.
CA... CARIÑO...
POR FAVOR, PERDÓNAME.
¿¡QUÉ ME HAS LLAMADO?!
PARECE QUE ESTÁS EN UN MOMENTO DE VIDA O MUERTE.
ブルブル
BRR BRR
ドキューン
BANG
HIII-HIIN.
ドド
COTO CLON
BRRRSH
¡ES POR ALLÍ!
LOS SURCOS DE LAS RUEDAS VIENEN DE ESTA DIRECCIÓN...

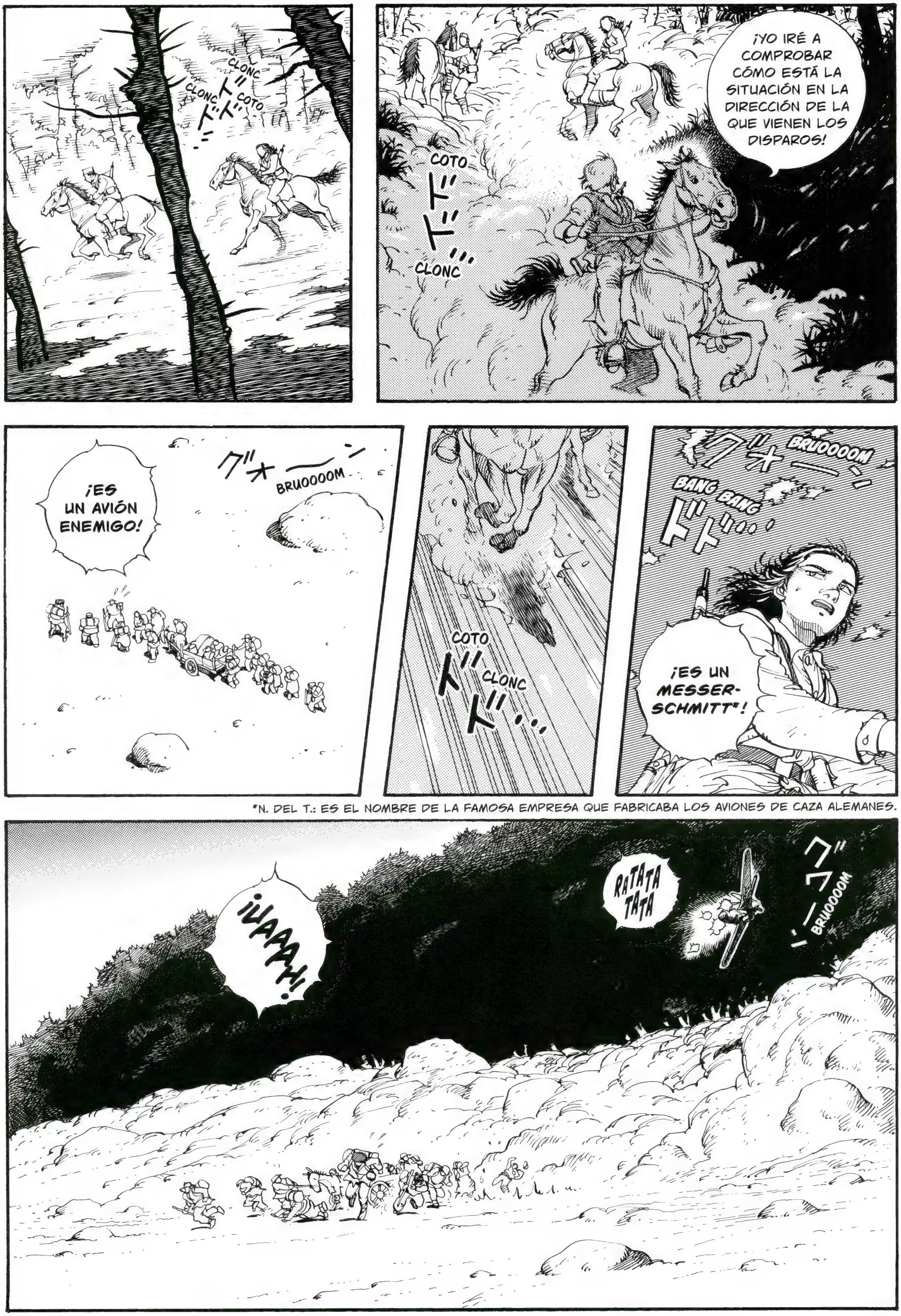
CLONC
CLONC
COTO
¡YO IRÉ A COMPROBAR CÓMO ESTÁ LA SITUACIÓN EN LA DIRECCIÓN DE LA QUE VIENEN LOS DISPAROS!
COTO
CLONC
¡ES UN AVIÓN ENEMIGO!
BRUOOOOM
COTO
CLONC
BRUOOOOM
BANG BANG
¡ES UN MESSER-SCHMITT*!
*N. DEL T.: ES EL NOMBRE DE LA FAMOSA EMPRESA QUE FABRICABA LOS AVIONES DE CAZA ALEMANES.
¡UAAAH!
RATATA TATA
BRUOOOOM

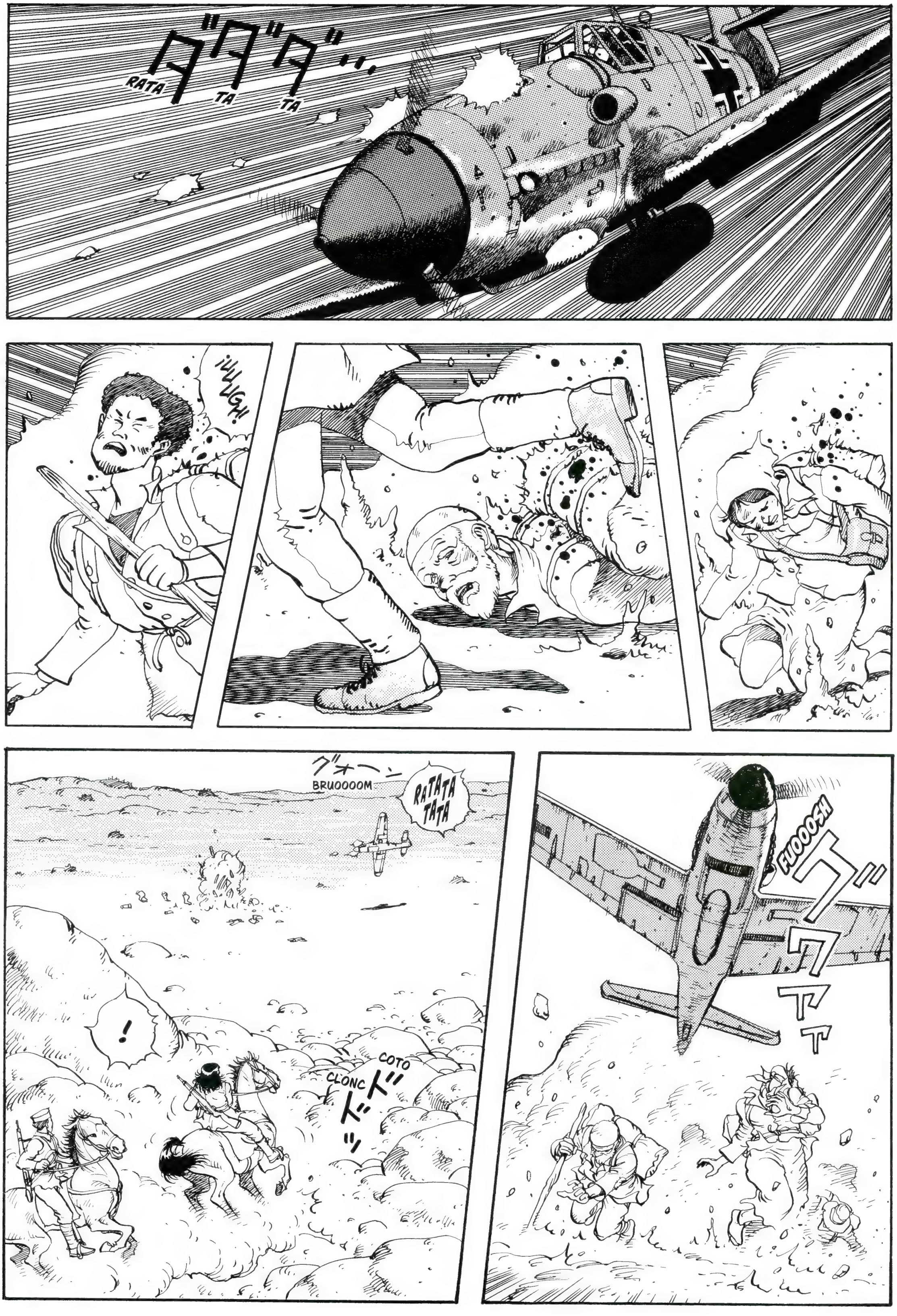

ダダダ…
RATA
TA
TA
UGH!
グォーン
BRUOOOOM
RATATA TATA
!
COTO
CLONC
ドッドッ
FUOOOSH

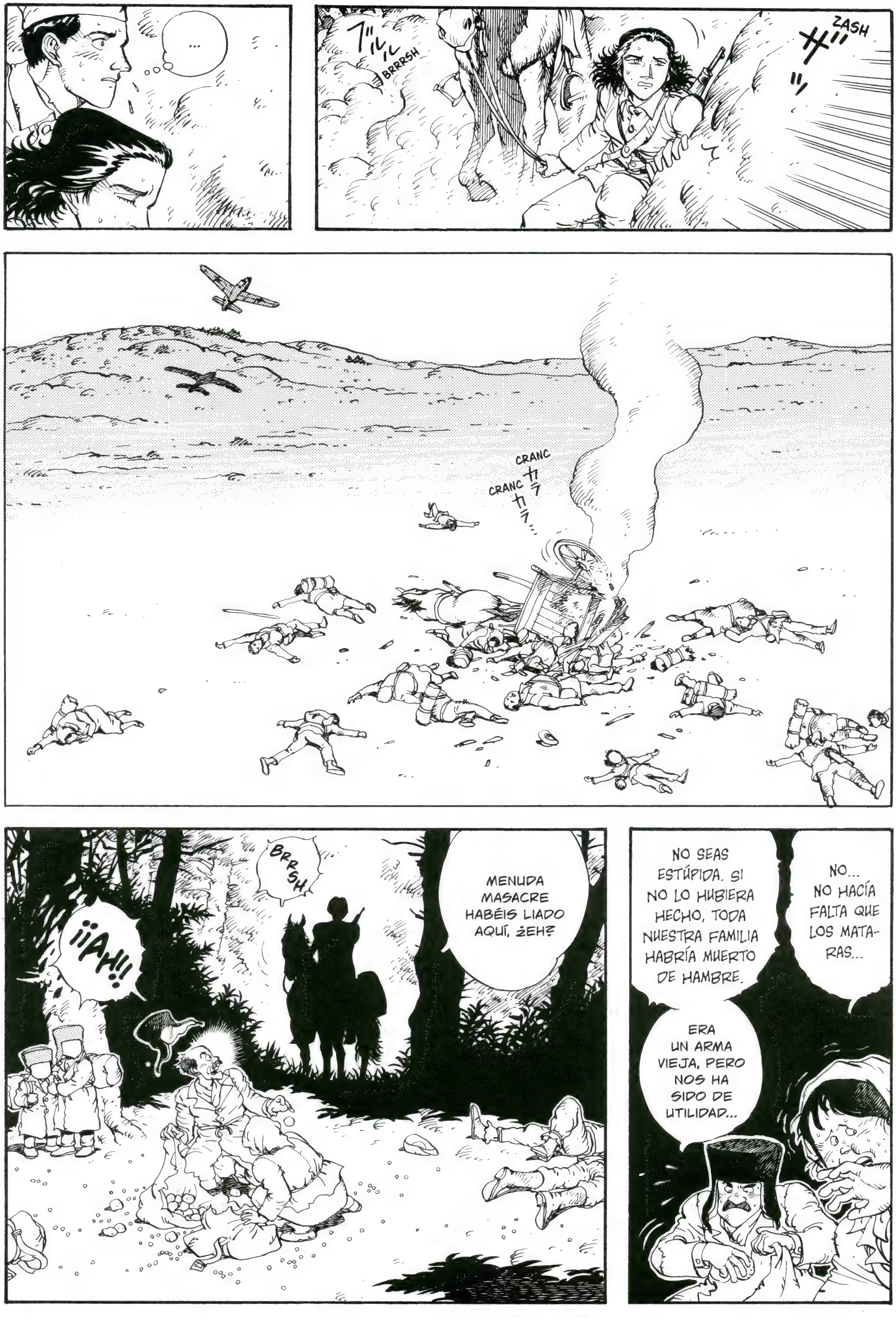
...
ブルル
BRRRSH
ZASH
ザッ
CRANC
カラ
CRANC
カラ
BRRSH
¡¡AH!!
MENUDA MASACRE HABÉIS LIADO AQUÍ, ¿EH?
NO SEAS ESTÚPIDA. SI NO LO HUBIERA HECHO, TODA NUESTRA FAMILIA HABRÍA MUERTO DE HAMBRE.
NO... NO HACÍA FALTA QUE LOS MATA-RAS...
ERA UN ARMA VIEJA, PERO NOS HA SIDO DE UTILIDAD...

¿ES... ES QUE ACASO NO LOS HE COMPARTIDO YA CONTIGO MUCHAS VECES?
¿TODAVÍA TENÍAS ALIMENTOS?
ERES TÚ...
¿A QUÉ HAS VENIDO?
NI DE BROMA.
METE LA COMIDA EN MI BOLSA. TODA.
UGH...
¡QUIETO AHÍ!
GRASH
GRASH
SI YO FUERA TÚ PROCURARÍA ENCONTRAR UN GRANJERO AMIGABLE CUANTO ANTES.
¡¿Y QUÉ HAREMOS NOSOTROS?!
COTO
CLONC
¿QUIERES QUE LOS MATE?
¡DETENTEEE!

TAP
TAP
COTO
CLONC
PLOM
TOMA. PARA LOS NIÑOS.
JE, JE.
JA, JA, JA, JA...
JE.
FLAP
FLAP
CLANC
GRANCH GRANCH
ÑAM ÑAM
TODOS HAN SIDO ASESINADOS POR EL AVIÓN DE COMBATE...
NO ENCONTRÉ NADA EN LA DIRECCIÓN DE LA QUE VENÍAN LOS DISPAROS. Y TAMPOCO ME HA PARECIDO VER NINGUNA FIGURA.
COTO
CLONC

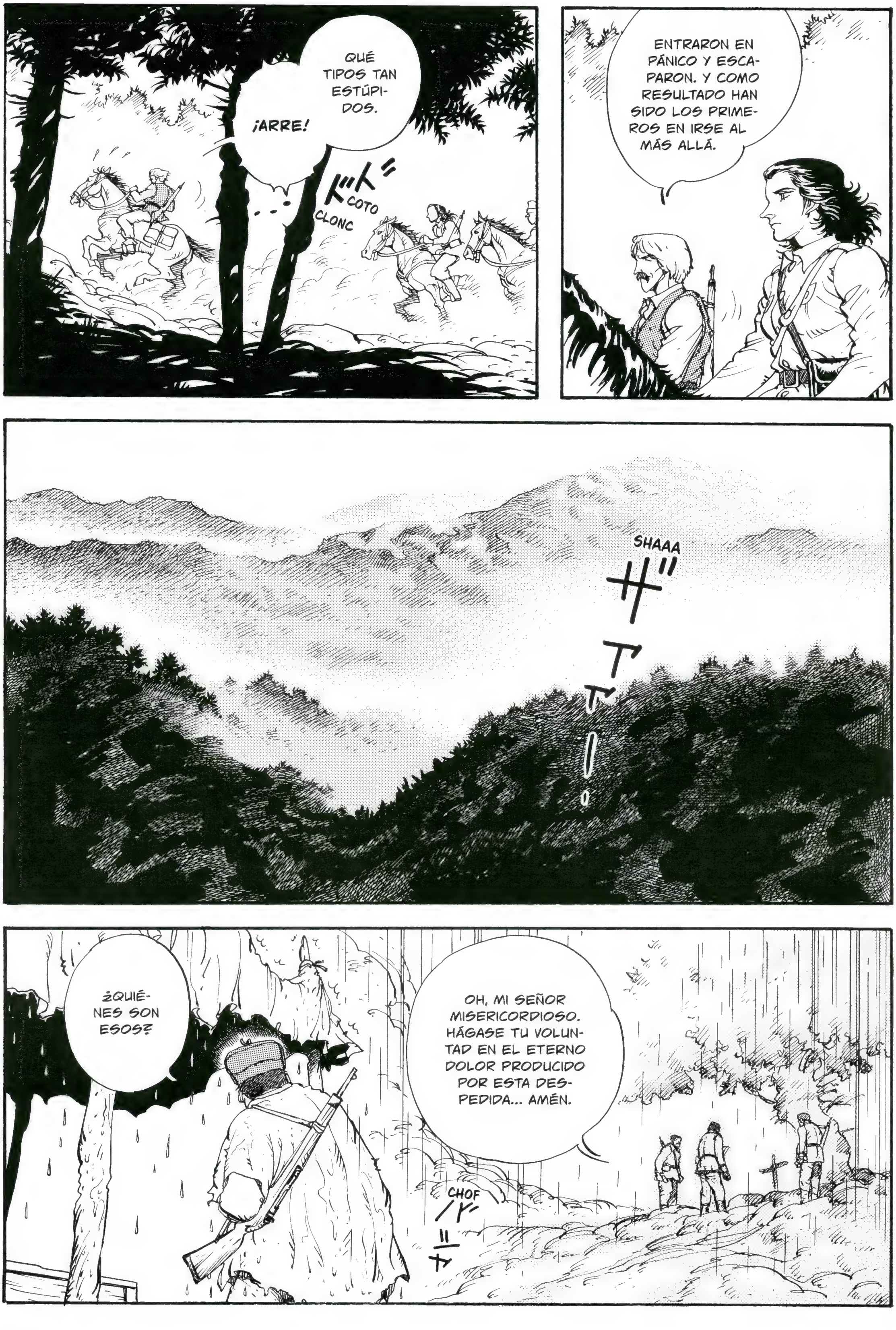
ENTRARON EN PÁNICO Y ESCAPARON. Y COMO RESULTADO HAN SIDO LOS PRIMEROS EN IRSE AL MÁS ALLÁ.
QUÉ TIPOS TAN ESTÚPIDOS.
¡ARRE!
...
ドドド
COTO CLONC
SHAAA
ザアアー!
OH, MI SEÑOR MISERICORDIOSO. HÁGASE TU VOLUNTAD EN EL ETERNO DOLOR PRODUCIDO POR ESTA DESPEDIDA... AMÉN.
¿QUIÉNES SON ESOS?
CHOF
バシャ

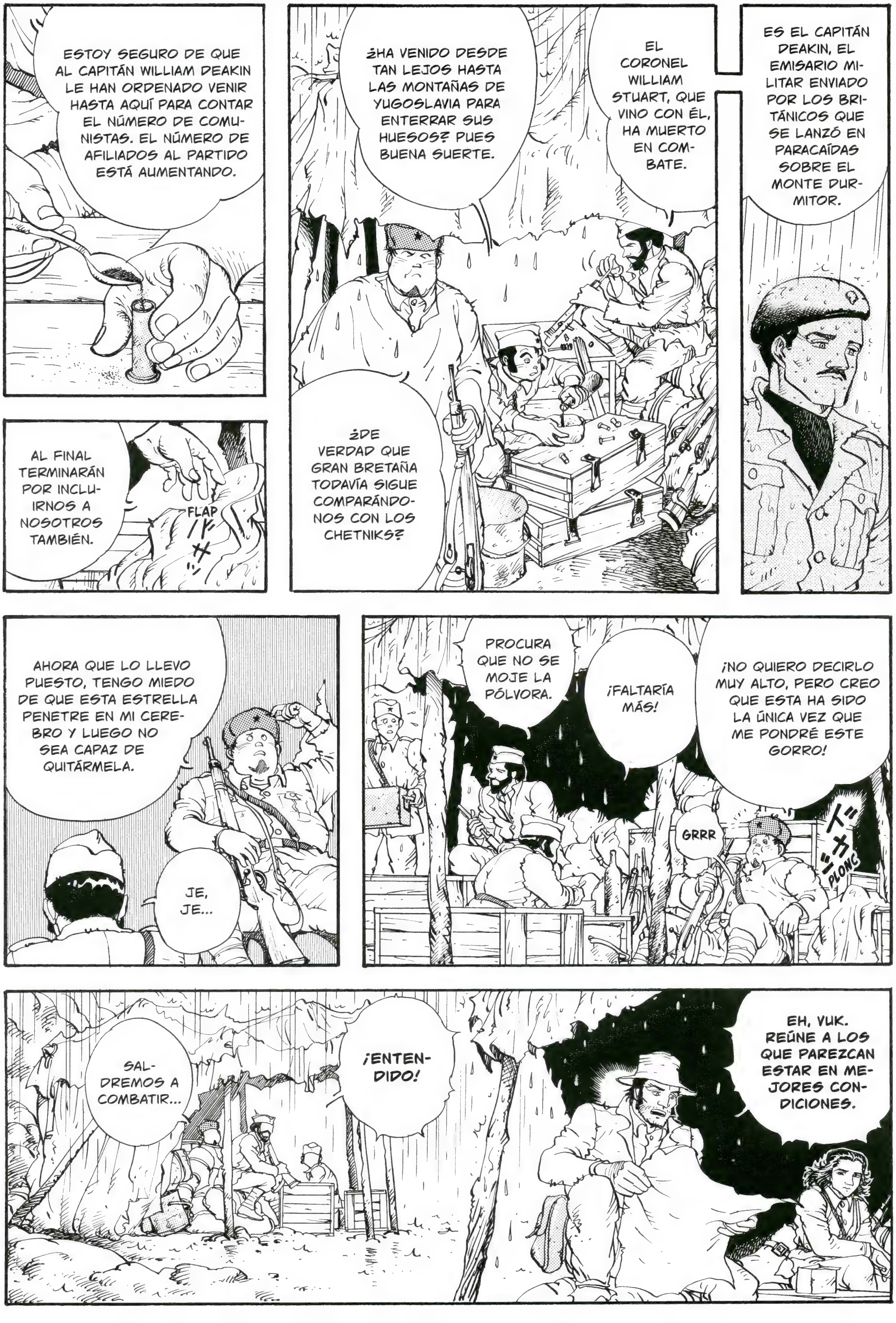

ESTOY SEGURO DE QUE AL CAPITÁN WILLIAM DEAKIN LE HAN ORDENADO VENIR HASTA AQUÍ PARA CONTAR EL NÚMERO DE COMUNISTAS. EL NÚMERO DE AFILIADOS AL PARTIDO ESTÁ AUMENTANDO.
¿HA VENIDO DESDE TAN LEJOS HASTA LAS MONTAÑAS DE YUGOSLAVIA PARA ENTERRAR SUS HUESOS? PUES BUENA SUERTE.
EL CORONEL WILLIAM STUART, QUE VINO CON ÉL, HA MUERTO EN COMBATE.
ES EL CAPITÁN DEAKIN, EL EMISARIO MILITAR ENVIADO POR LOS BRITÁNICOS QUE SE LANZÓ EN PARACAÍDAS SOBRE EL MONTE DURMITOR.
AL FINAL TERMINARÁN POR INCLUIRNOS A NOSOTROS TAMBIÉN.
FLAP
¿DE VERDAD QUE GRAN BRETAÑA TODAVÍA SIGUE COMPARÁNDONOS CON LOS CHETNIKS?
AHORA QUE LO LLEVO PUESTO, TENGO MIEDO DE QUE ESTA ESTRELLA PENETRE EN MI CEREBRO Y LUEGO NO SEA CAPAZ DE QUITÁRMELA.
JE, JE...
PROCURA QUE NO SE MOJE LA PÓLVORA.
¡FALTARÍA MÁS!
¡NO QUIERO DECIRLO MUY ALTO, PERO CREO QUE ESTA HA SIDO LA ÚNICA VEZ QUE ME PONDRÉ ESTE GORRO!
GRRR
PLONC
EH, VUK. REÚNE A LOS QUE PAREZCAN ESTAR EN MEJORES CONDICIONES.
¡ENTENDIDO!
SALDREMOS A COMBATIR...

¿Y QUÉ VAMOS A HACER CON MI PIERNA, DOCTOR? COMO LA DEJEMOS ASÍ...
¿Y LOS ANALGÉSICOS, DOCTOR?
NO HAY. NO TENEMOS NADA.
NOS HEMOS QUEDADO SIN ANESTESIA. Y ASÍ NO PUEDO HACERLO.
¿ENTONCES NO PUEDES OPERARME?
¡NO PUEDO HACER NADA! ¡NADAAA!
¡DOCTOR!
¡MIRE ESTO, DOCTOR! ¡POR FAVOR!
¡DOCTOR!
AYUDAR A SUS PACIENTES A MANTENERSE ANIMADOS TAMBIÉN ES RESPONSABILIDAD DE UN MÉDICO.
SHAAA
PERO, DOCTOR... LA REALIDAD ES LA QUE ES, Y NUESTROS PROBLEMAS SON...
TÚ ERES MÉDICO. Y CUANDO UN MÉDICO ABANDONA, ES CUANDO TODO SE ACABÓ.

MATAR PRISIONEROS DE GUERRA VA EN CONTRA DE LAS NORMAS MILITARES. ¡NOSOTROS NO SOMOS FASCISTAS!
SLAVKO. SE TE ACUSA DE HABER MATADO A UN PRISIONERO DE GUERRA ALEMÁN.
ME GUSTARÍA RECIBIR UNA CARTA DE AGRADECIMIENTO POR HABER REDUCIDO EL NÚMERO DE BOCAS A LAS QUE ALIMENTAR, JE, JE...
ES... ESPERE, POR FAVOR. ¡ESE ALEMÁN HIJO DE PERRA ESTABA INTENTANDO ESCAPAR, POR ESO TUVE QUE MATARLO A TIROS!
¡SE HABÍA VUELTO LOCO!
Y NO ME QUEDÓ MÁS REMEDIO QUE...
HEMOS PROHIBIDO TODA CLASE DE ACTOS DE BARBARIE. ASÍ QUE CONFÍO EN QUE TODOS ACATEN LAS REGLAS.
Y AHORA, VUELVAN TODOS A SUS PUESTOS.
¡ESO ES MENTIRA!
VOSOTROS NO LO ENTENDÉIS PORQUE SOLO HABÉIS VISTO LA MITAD DE LA HISTORIA.
...

NUESTROS ENEMIGOS SON LOS ALEMANES Y LOS JUDÍOS. PROCURA NO OLVIDARLO.
¡EH, KRILO! ¡TÚ TIENES DE COMPAÑERO A UN MOCOSO JUDÍO! ¡POR LO TANTO, NO TIENES NI LA MENOR IDEA DE QUIÉN ES TU ENEMIGO!
JUE, JE, JE...
...
MALDITO SLAVKO. ESO DE QUE EL PRISIONERO DE GUERRA INTENTÓ ESCAPAR ES MENTIRA. HA DICHO LO PRIMERO QUE SE LE HA PASADO POR LA CABEZA...
LO HACEMOS POR EL BIEN DE MUCHAS PERSONAS. ESPERO QUE LO ENTIENDAN.
¡MUUU!
¿Y UNA VACA LES PARECE MÁS IMPORTANTE QUE EL HECHO DE QUE MUCHA GENTE ESTÉ A PUNTO DE MORIR DE HAMBRE?
¡NO LO HAGA! ¡ESA VACA ES NUESTRA!
ドキュー
BANG
TROMP
ESTA VACA QUEDA REQUISADA.

TOMA YAAA. ¡QUÉ SUERTE HE TENIDO!
¡PUAJ!
SE LO DEBIERON CARGAR EN ALGÚN BOMBARDEO.
LOS CERVATILLOS SON MUY TIERNOS Y ESTÁN DELICIOSOS.
CHOF
CHOF
¡BLUAAAJ!
SHAAA
¡EH, BRANKO! TAL Y COMO PENSÁBAMOS, HABÍA UN HOSPITAL ENEMIGO EN EL PUEBLO S.
¡Y PARECE SER QUE PODEMOS ACCEDER A ÉL DESDE EL ARROYO QUE HAY EN EL LADO OESTE!
CLON
COTO
CLONC
CLONC
COTO
CLONC

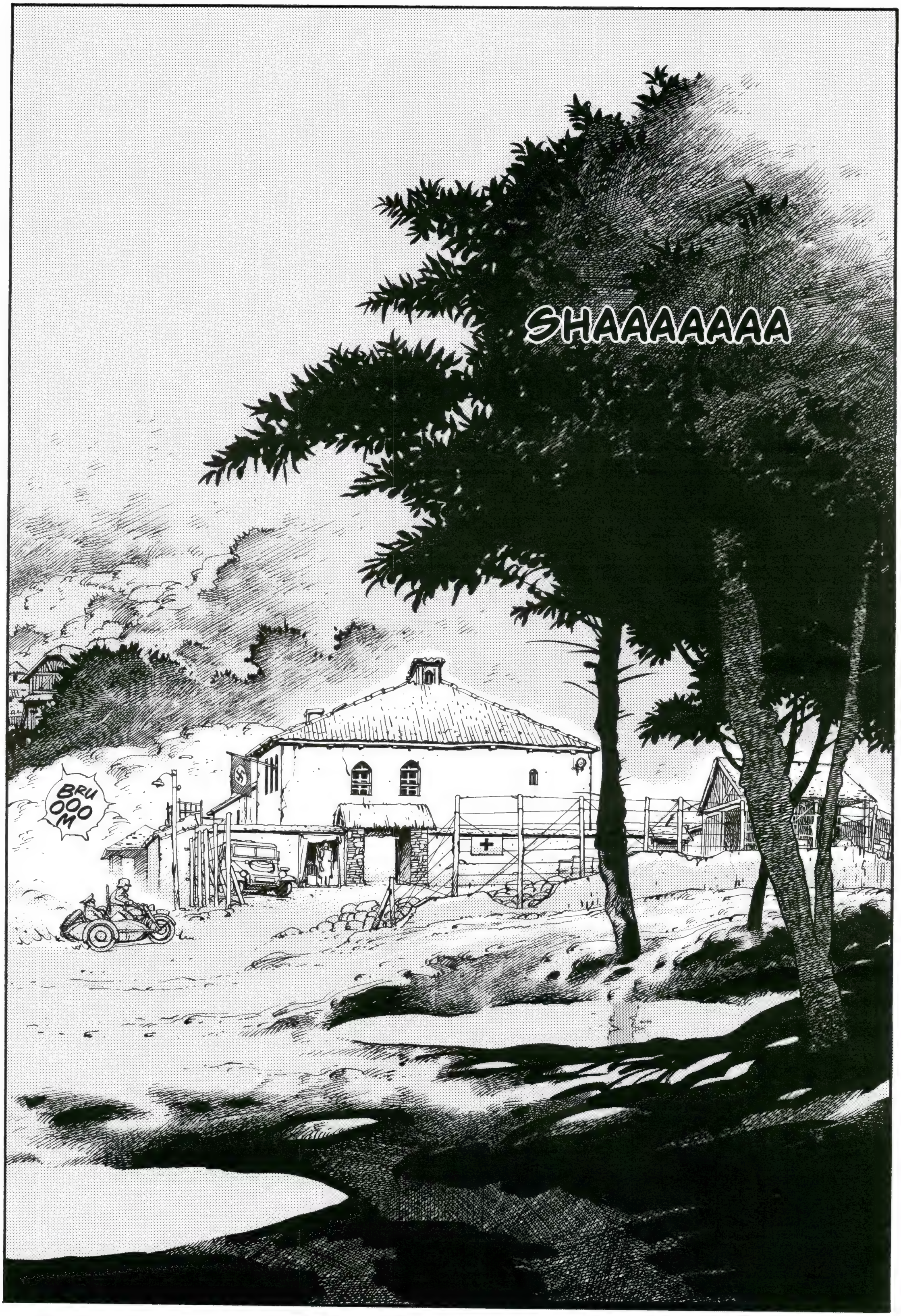
SHAAAAAAA
BRUOOOM

ESTÁ LLOVIEN-DO MUCHÍSIMO. ¡VIGILA QUE ESOS PARTISANOS NO ENTREN EN ACCIÓN APROVECHÁN-DOSE DE ESTE MOMENTO!
CHOF
SÍ.
HEIL HITLER!
BRUOOOOM
CHOF
CHOF
HEIL HITLER!
CLANG
BRUOOOOM...
PLOM
SHAAAA
WAS IST DAS?
(¿QUÉ ES ESTO?)
?

CLANC
BLA ザワ
BLA ザワ
BSSS. BSSS. BSSS. BSSS.
JU.
TAP コッ
TAP コッ
PLOM ドーン
¡¿SE PUEDE SABER QUÉ ESTÁN MURMURANDO?!
HE... HEIL HITLER!
¿ESTÁN INQUIETOS POR LAS NOTICIAS QUE PROVIENEN DEL FRENTE DE GUERRA NORTEAFRICANO?
¿O ESTÁN CONTENTOS DE PODER REGRESAR A SUS PAÍSES DE ORIGEN DEBIDO A SUS LESIONES?
NO, SEÑOR. ¡NOS SENTIMOS MUY FRUSTRADOS POR ESTAR HERIDOS JUSTO EN ESTE MOMENTO, SEÑOR!
¡LO MISMO DIGO, SEÑOR!
ASÍ ME GUSTA. ¡PORQUE ENTRE LAS TROPAS DE LAS SS NO SE ADMITEN COBARDES!
¡TENED EN CUENTA QUE NINGUNO REGRESARÁ A CASA!
TAP TAP

ICH HABE MICH ERKÄLTET...
(CREO QUE HE PILLADO UN RESFRIADO...)
CHOF CHOF
...
CHOF
CHOF
SHAAA
CHOF CHOF
ÑEEEC
¡AQUÍ ESTÁN!
PENICILLIN
PENICILLIN
HALT!
(¡EH, DETENTE!)
?
CHOF
MAGAZIN
TROMP
AUH!

*ALMACÉN

CRASH
DER PARTISAN?!
SHRINK
GNNN...
TROMP
TODO EL MUNDO SE HA HECHO ECO DE LA DERROTA DE LAS FUERZAS ARMADAS UNIFICADAS DE DEFENSA NACIONAL.
PERO EL VALOR DE NUESTRAS INTRÉPIDAS TROPAS DE LAS SS Y SU DETERMINACIÓN EN LA BATALLA NO HACEN MÁS QUE BRILLAR CADA VEZ CON MAYOR RESPLANDOR.
TAP
TAP
TRAS LA DEBACLE SUFRIDA POR LAS FUERZAS ARMADAS UNIFICADAS DE DEFENSA NACIONAL EN STALINGRADO, FUE MUY EMOCIONANTE VER CÓMO LAS TROPAS DE LAS SS DESTINADAS APLASTABAN AL EJÉRCITO SOVIÉTICO EN JÁRKOV EL PASADO MES DE MARZO.
¡LAS TROPAS DE LAS SS LES DEMOSTRARON QUE "AQUÍ ESTAMOS NOSOTROS"! JA, JA, JA.
TENIENTE. PARECE SER QUE LOS ATAQUES AÉREOS A LA ALEMANIA CONTINENTAL ESTÁN SIENDO CADA VEZ MÁS INTENSOS.
¿CÓMO DICES? ¡PERO SI LOS AVIONES MILITARES DE LAS FUERZAS ALIADAS SON COMO MOSCAS! ¡Y MÁS FRENTE A LOS GIGANTESCOS Y EXCELENTES CAÑONES ANTIAÉREOS ALEMANES!
TAP
TAP
CLARO, TIENE RAZÓN. JA, JA, JA...
AQUÍ LO QUE IMPORTA ES QUE ALEMANIA CUENTA CON UN IMPORTANTE IDEAL. ¡¡EL ESPLENDOR DEL TERCER REICH!!
LO QUE HACE TAN PODEROSAS A LAS SS ES PRECISAMENTE QUE TODOS Y CADA UNO DE SUS MIEMBROS SON PLENAMENTE CONSCIENTES DE QUE SON PARTE DEL MEJOR EJÉRCITO DE ESTE IMPERIO.
SHAAA

SHAAA
¡QUE CADA UNO SE GUARDE EN SUS PROPIAS BOLSAS LO QUE NO QUEPA EN LAS BOLSAS DE LOS CABALLOS!
HIIII
HIIIIN
SOOO. SOOO.
COLOQUÉMOSLES UN YUGO A TODOS ESOS PERDEDORES QUE TIENEN PUESTAS SUS ESPERANZAS EN LA OTRA VIDA.
EL CRISTIANISMO NACIÓ DE ENTRE TODAS AQUELLAS PERSONAS QUE SOLO SENTÍAN DESESPERANZA EN LA VIDA.
NO DEBEMOS PERMITIR QUE LA "BACTERIA" DE LA PESTE ROJA SE PROPAGUE POR EL MUNDO.
APLASTEMOS A ESOS PEREZOSOS COMUNISTAS.
TAP TAP
¡UNOS MÚSCULOS FUERTES Y UNA ENERGÍA DE HIERRO DERROTARÁN A LOS KILOS Y A LA GRASA!
¡POR EL FUTURO DE ESTE MUNDO! ¡SOMOS LA ESPERANZA DE LOS OPRIMIDOS! ¡ARRIBA EL NAZISMO!
¡¡EL ESPÍRITU DE NUESTRO CREADOR!!
¡LA TEORÍA FUNDAMENTAL DEL UNIVERSO!
¡PORQUE EN ELLO CONSISTEN LAS LEYES DE LA NATURALEZA!
¡LA PRIORIDAD ETERNA SIEMPRE SERÁ DEL PODER Y DE LA FUERZA!

¡GLORIA ETERNA A LA RAZA ARIA, LA DE LOS ELEGIDOS! ¡LARGA VIDA AL TERCER REICH!
LA SANGRE ALEMANA. EL ESPÍRITU ALEMÁN.
?
¡NOSOTROS LUCHAREMOS EN POS DE LA OBRA DE NUESTRO SEÑOR!
¡¡SOLDADOS!!
¡SON... SON LOS PARTISANOS! ¡¿QUÉ ESTÁN HACIENDO LOS GUARDIAS?!
SHAAA
PLAM
SHAAA
HAN ROBADO TODOS LOS MEDICAMENTOS QUE HABÍA EN EL ALMACÉN...
¡¡AAAH!!
BANG
BANG
ATRAPADLOS.

HIII-HI-HIIIN.
ARREEE. ARREEE.
RATA TA
RATA
TA
TA
DE-PRISA.
BANG
BANG
BANG
TRAS ELLOS. TRAS ELLOS.
BANG
BANG BANG
MIERDA. MALDITAS RATAS.
RATATA TATA
BANG
UAAAAAAAH
¡MATADLOS, QUE NO QUEDE NI UNOOO!

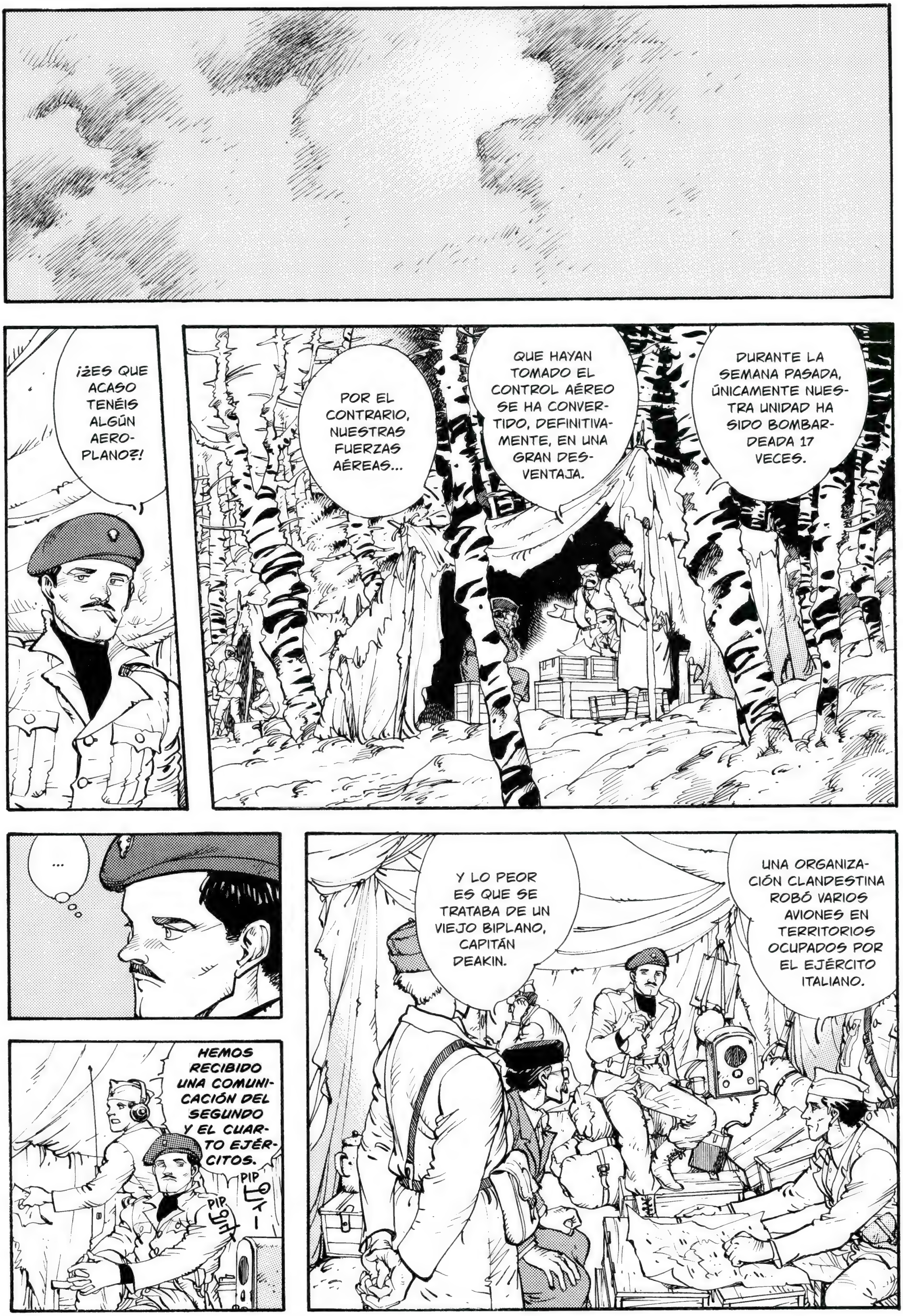
DURANTE LA SEMANA PASADA, ÚNICAMENTE NUESTRA UNIDAD HA SIDO BOMBARDEADA 17 VECES.
QUE HAYAN TOMADO EL CONTROL AÉREO SE HA CONVERTIDO, DEFINITIVAMENTE, EN UNA GRAN DESVENTAJA.
POR EL CONTRARIO, NUESTRAS FUERZAS AÉREAS...
¡¿ES QUE ACASO TENÉIS ALGÚN AEROPLANO?!
UNA ORGANIZACIÓN CLANDESTINA ROBÓ VARIOS AVIONES EN TERRITORIOS OCUPADOS POR EL EJÉRCITO ITALIANO.
Y LO PEOR ES QUE SE TRATABA DE UN VIEJO BIPLANO, CAPITÁN DEAKIN.
...
HEMOS RECIBIDO UNA COMUNICACIÓN DEL SEGUNDO Y EL CUARTO EJÉRCITOS.
PIP
PIP

¡BRANKO Y LOS DEMÁS YA HAN REGRESADO!
¡Y HAN TRAÍDO UN BUEN MONTÓN DE MEDICINAS!
¡GUAU! ¡GUAU!
Good morning! This is BBC...
¡BLA, BLA!
¡DOS SOLDADOS HAN MUERTO EN COMBATE!
¿CÓMO? ¿VAIS 10 PERSONAS Y SOLO TRAÉIS ESTA BIRRIA DE BOTÍN?
¡GUAU! ¡GUAU!
POM
¡MALDITA SEA! ¡¿ACABAMOS DE COMUNICARLE QUE HAN MUERTO DOS PERSONAS Y ESO ES LO ÚNICO QUE SE LE OCURRE DECIR, CAPITÁN VARGO?!
¡SÍ, ESO!

DORMID UN RATO. NOS HEMOS PASADO TODA LA NOCHE CAMINANDO...
HUM.
SILENCIO LOS DOS.
CLANC
¡¿Y QUÉ PASA SI ESO ES TODO?! ¡¿QUÉ ESTÁIS ESPERANDO?! ¡¿A QUE OS ELOGIE DICIENDO "BUEN TRABAJO, CHICOS"?! ¡¡¿OS HABÉIS CREÍDO QUE ESTÁIS RODEADOS DE MUJERES Y NIÑOS?!!
¡DOCTOR...!
Y TAMBIÉN HEMOS TRAÍDO PENICILINA.
UOOOH. ¡ESTO ES NUESTRA SALVACIÓN!
PLOMF
SEÑOR SANITARIO MILITAAAR.
¡GUAU! ¡GUAU!
DM-8
¡TENEMOS BUENAS NOTICIAS! SEGÚN NOS COMUNICAN DESDE LA BBC NEWS, LAS FUERZAS ALIADAS HAN OBLIGADO A RENDIRSE A LAS FUERZAS DEL EJE EN EL NORTE DE ÁFRICA.
¡TITO, SU EXCELENCIA!
QUÉ ALEGRÍA...

¡Y LUEGO DESEMBARCARÁN EN LA ITALIA CONTINENTAL!
!
A CONTINUACIÓN, LA ISLA DE SICILIA.
HUM...
¡PARECE QUE EMPEZAMOS A VER LA LUZ AL FINAL DEL TÚNEL, TITO!
LAS FUERZAS ALIADAS...
...HAN OBTENIDO...
...UNA GRAN VICTORIA EN EL NORTE DE ÁFRICA. ¡UNA GRAN VICTORIA!
¡EXTRA! ¡EXTRA!
PERO ESO ESTÁ PASANDO AL OTRO LADO DEL MAR...
...
...
MI BEBÉ YA NO ES MÁS QUE UN MONTÓN DE PIEL Y HUESOS. YA NO TIENE FUERZAS NI PARA LLORAR...
PUFFF...
Y NOSOTROS ESTAMOS AQUÍ, EN LA PENÍNSULA DE LOS BALCANES...

PUES SÍ...
PUES YO TENGO HAMBRE...
...
GROOARR
PERO SI LAS FUERZAS ALIADAS YA HAN DEJADO DE ENVIARNOS ARMAS...
¿ESTÁS HABLANDO EN SERIO...?
¿EL FINAL?
¡ARRIBA ESOS ÁNIMOS, CHICOS! ¡EL FINAL DE LA GUERRA ESTÁ YA MUY PRÓXIMO! ¡VAMOS, ÁNIMO!
¿EH? ¿A QUÉ VIENE AHORA ESO DE LOS ZAPATOS...?
LOS ZAPATOS...
ACABO DE ACORDARME DE REPENTE...
AAAH...
¡GUAU!
JE, JE...
¿QUE TUS ZAPATOS SON HOGAZAS DE PAN...?
SUS ZAPATOS...
JUE, JUE, JE, JE, JE... PO... POR... POR FAVOR, NO ME DIGAS ESO, ¿VALE...?
QUE ME ESTOY MIRANDO LOS ZAPATOS... Y ESTOY VIENDO DOS HOGAZAS DE PAN...

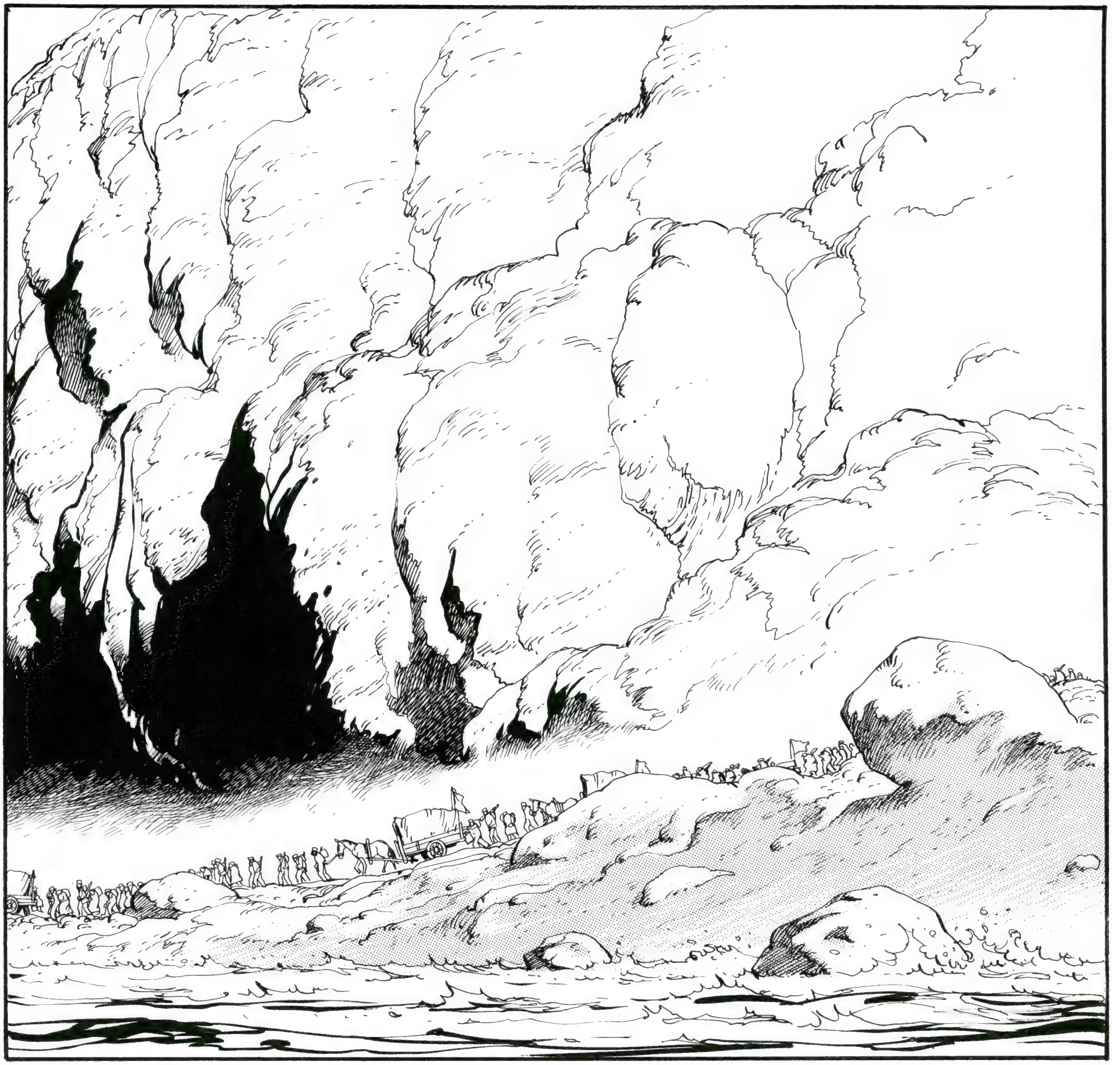

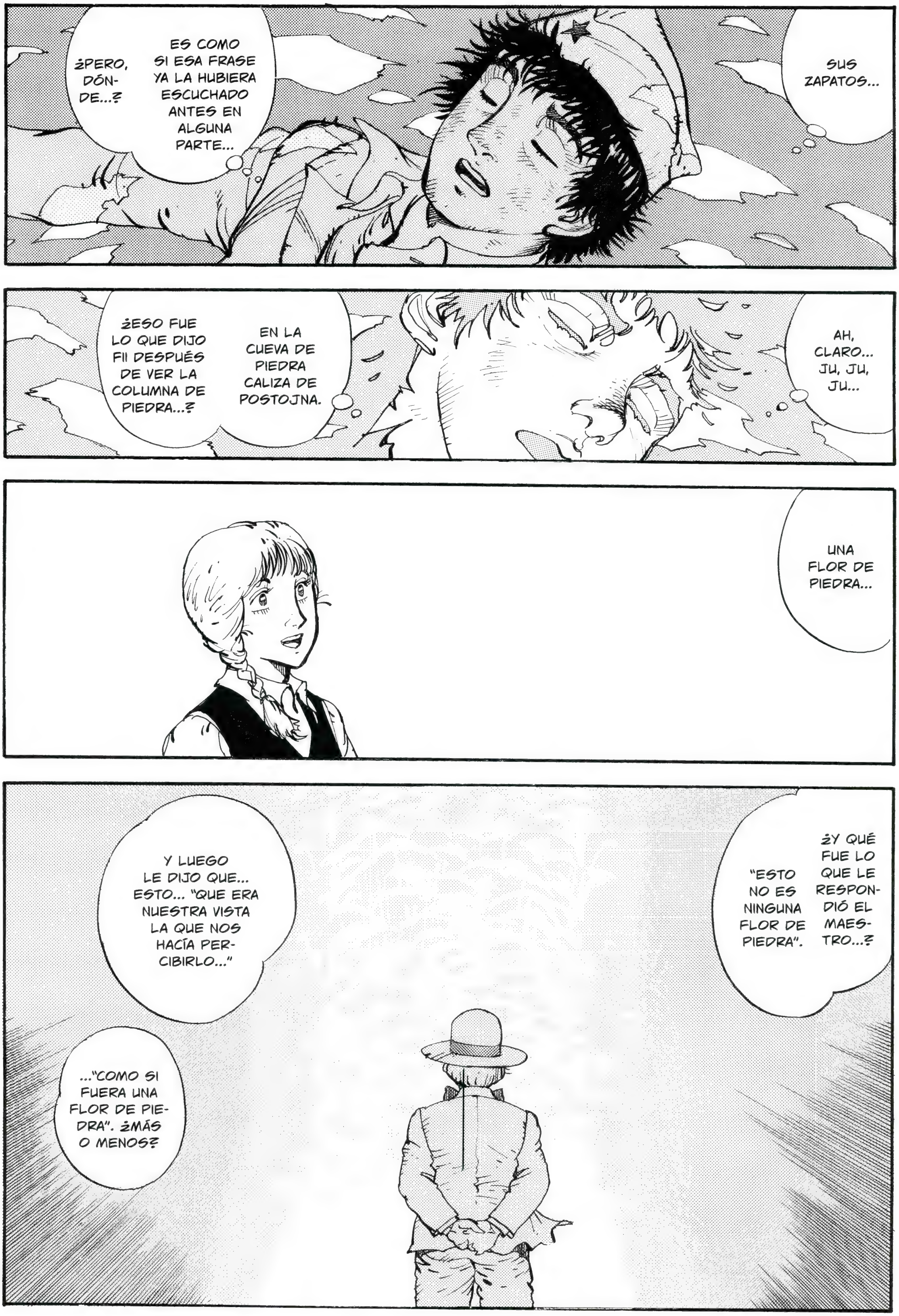

SUS ZAPATOS...
ES COMO SI ESA FRASE YA LA HUBIERA ESCUCHADO ANTES EN ALGUNA PARTE...
¿PERO, DÓN- DE...?
AH, CLARO... JU, JU, JU...
EN LA CUEVA DE PIEDRA CALIZA DE POSTOJNA.
¿ESO FUE LO QUE DIJO FII DESPUÉS DE VER LA COLUMNA DE PIEDRA...?
UNA FLOR DE PIEDRA...
¿Y QUÉ FUE LO QUE LE RESPON- DIÓ EL MAES- TRO...?
"ESTO NO ES NINGUNA FLOR DE PIEDRA".
Y LUEGO LE DIJO QUE... ESTO... "QUE ERA NUESTRA VISTA LA QUE NOS HACÍA PER- CIBIRLO..."
..."COMO SI FUERA UNA FLOR DE PIE- DRA". ¿MÁS O MENOS?

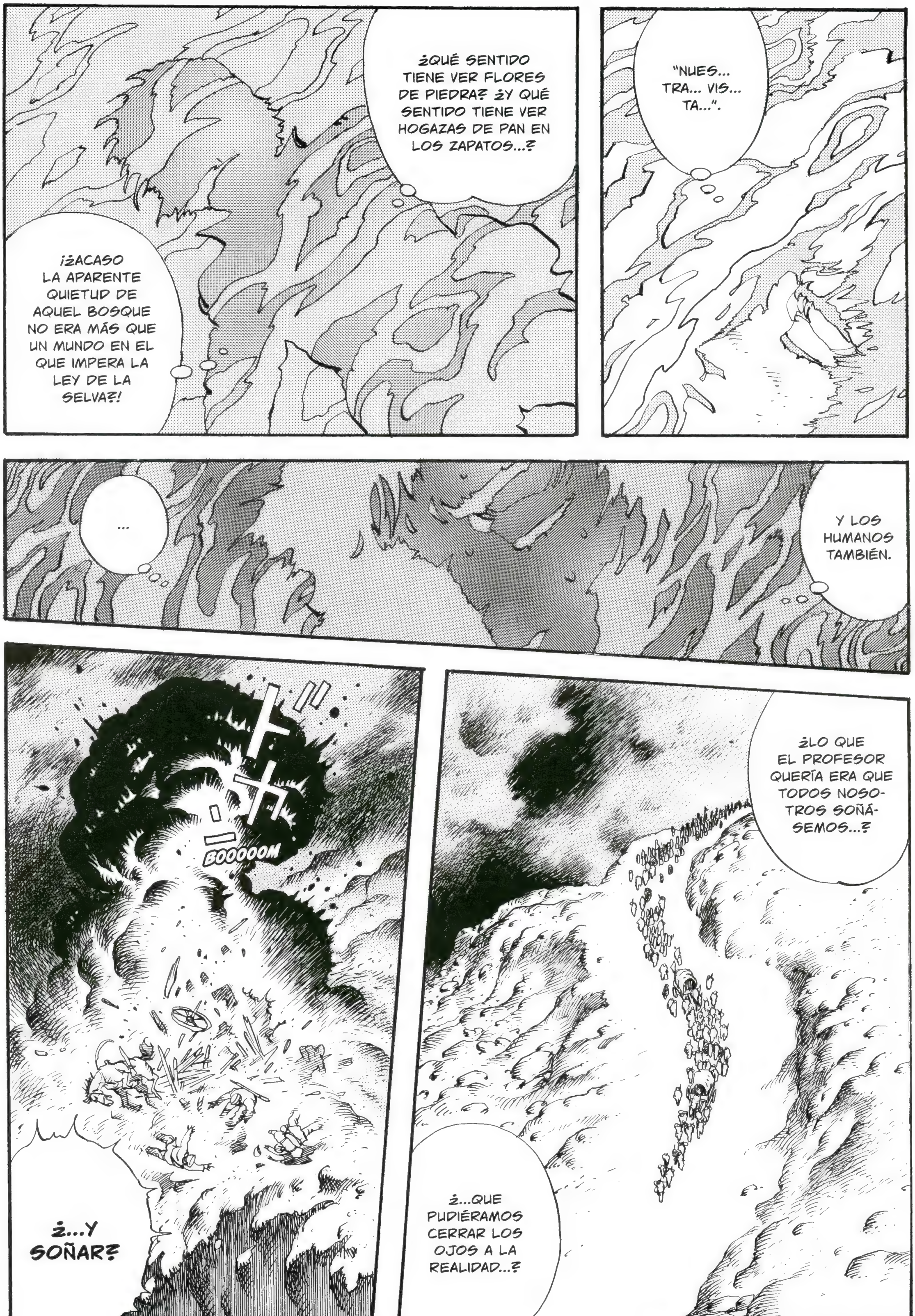
"NUES... TRA... VIS... TA...".
¿QUÉ SENTIDO TIENE VER FLORES DE PIEDRA? ¿Y QUÉ SENTIDO TIENE VER HOGAZAS DE PAN EN LOS ZAPATOS...?
¡¿ACASO LA APARENTE QUIETUD DE AQUEL BOSQUE NO ERA MÁS QUE UN MUNDO EN EL QUE IMPERA LA LEY DE LA SELVA?!
Y LOS HUMANOS TAMBIÉN.
...
¿LO QUE EL PROFESOR QUERÍA ERA QUE TODOS NOSOTROS SOÑÁSEMOS...?
¿...QUE PUDIÉRAMOS CERRAR LOS OJOS A LA REALIDAD...?
BOOOOOM
¿...Y SOÑAR?

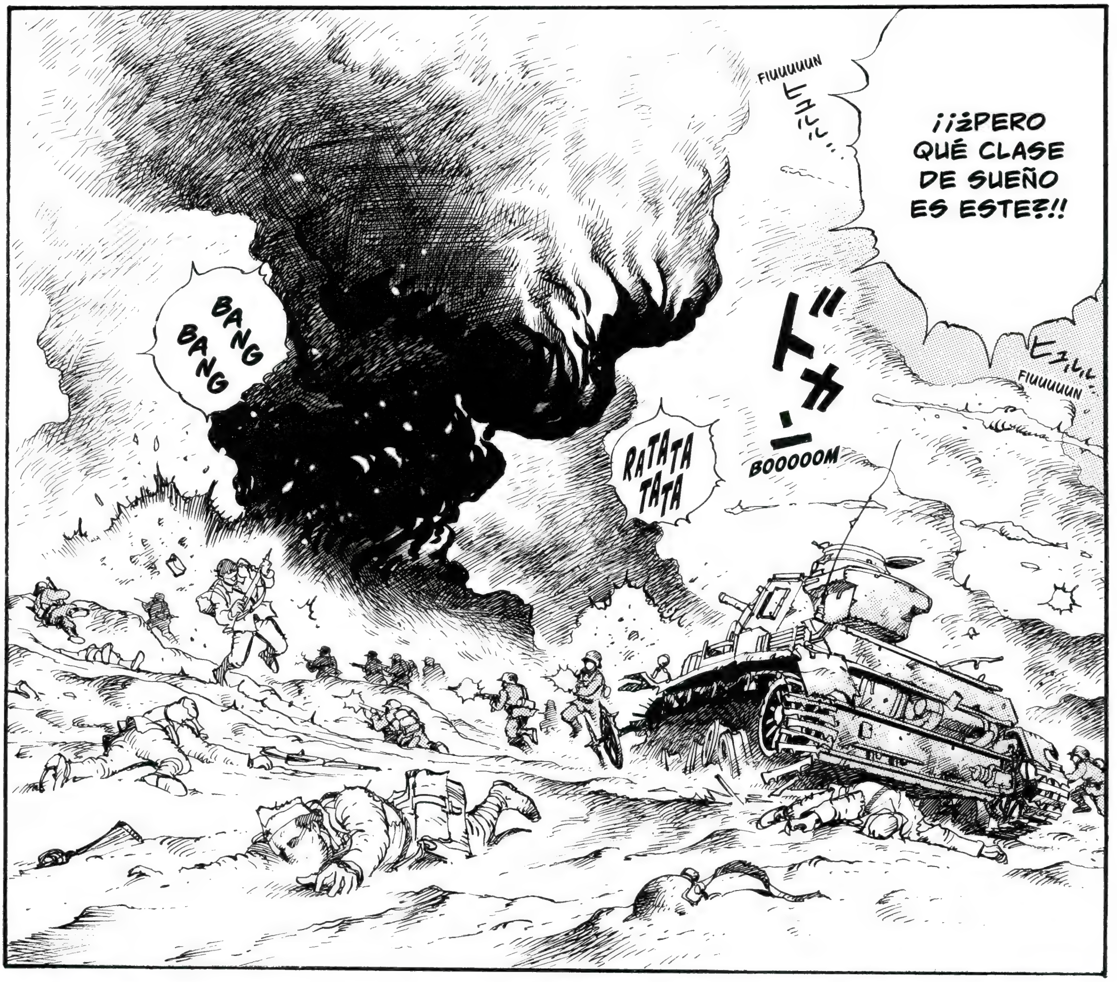

¡¡¿PERO QUÉ CLASE DE SUEÑO ES ESTE?!!
FIUUUUUN
ヒュルルル…
ドカーン
BOOOOOM
ヒュルルル
FIUUUUUN
RATATATA TATA
BANG BANG

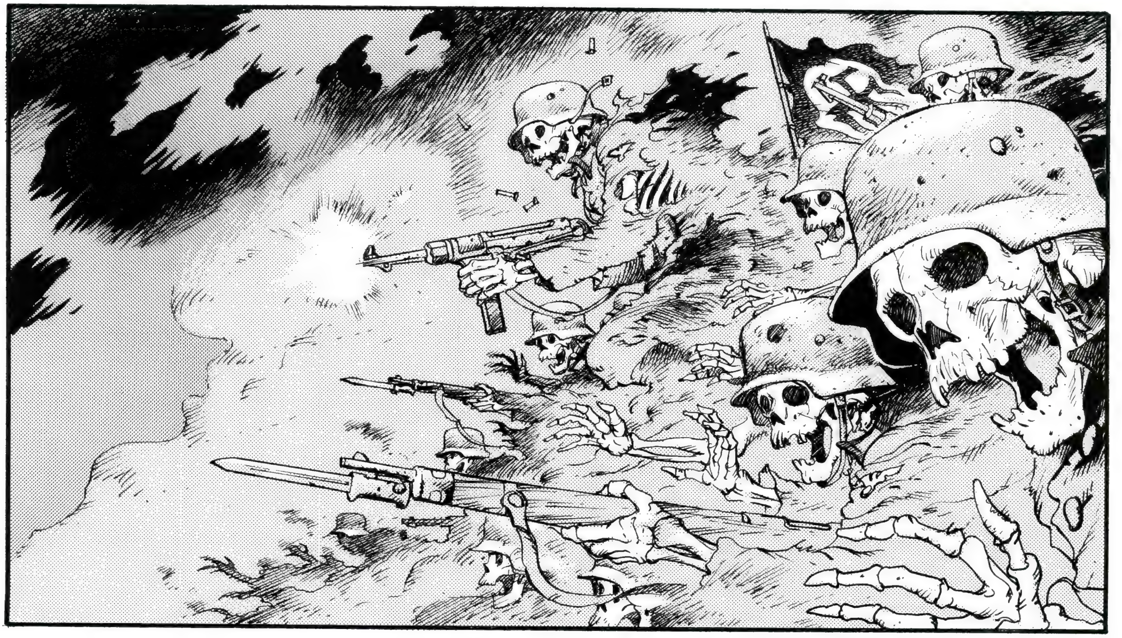

YA HA PASADO APROXIMADAMENTE UN MES DESDE QUE LLEGUÉ...
Y CREO QUE ESTO ES LO QUE PIENSO CONTAR EN EL INFORME QUE PRESENTARÉ EN LONDRES.
CLANC
¿EN QUÉ ESTADO SE ENCUENTRAN SUS HERIDAS?
LAS BALAS ENEMIGAS...
...NUNCA PODRÁN EXTRAER DE MI CUERPO TODA LA PASIÓN POR LA RESISTENCIA QUE ALBERGA MI SANGRE.
PERMÍTAME PRESENTARLE A NUESTRO CAMARADA MOŠA PIJADE...
...EL PRECURSOR DEL MOVIMIENTO PARTISANO.
¡CAPITÁN DEAKIN...!
"EL EJÉRCITO POPULAR DE LOS PARTISANOS ESTÁ MANTENIENDO INMOVILIZADOS A UN GRAN NÚMERO DE TROPAS DEL EJÉRCITO ALEMÁN EN LA PENÍNSULA DE LOS BALCANES, LOS CUALES NO DUDARÍAN EN HACERLE FRENTE A LAS FUERZAS ALIADAS".
EN MI OPINIÓN, EL MOTOR QUE IMPULSA LA HISTORIA DE LOS CIUDADANOS SON PRECISAMENTE ELLAS, LAS PERSONAS.
UNA EMINENCIA, O UN GRAN LÍDER, NADA PUEDEN HACER POR SÍ SOLOS.

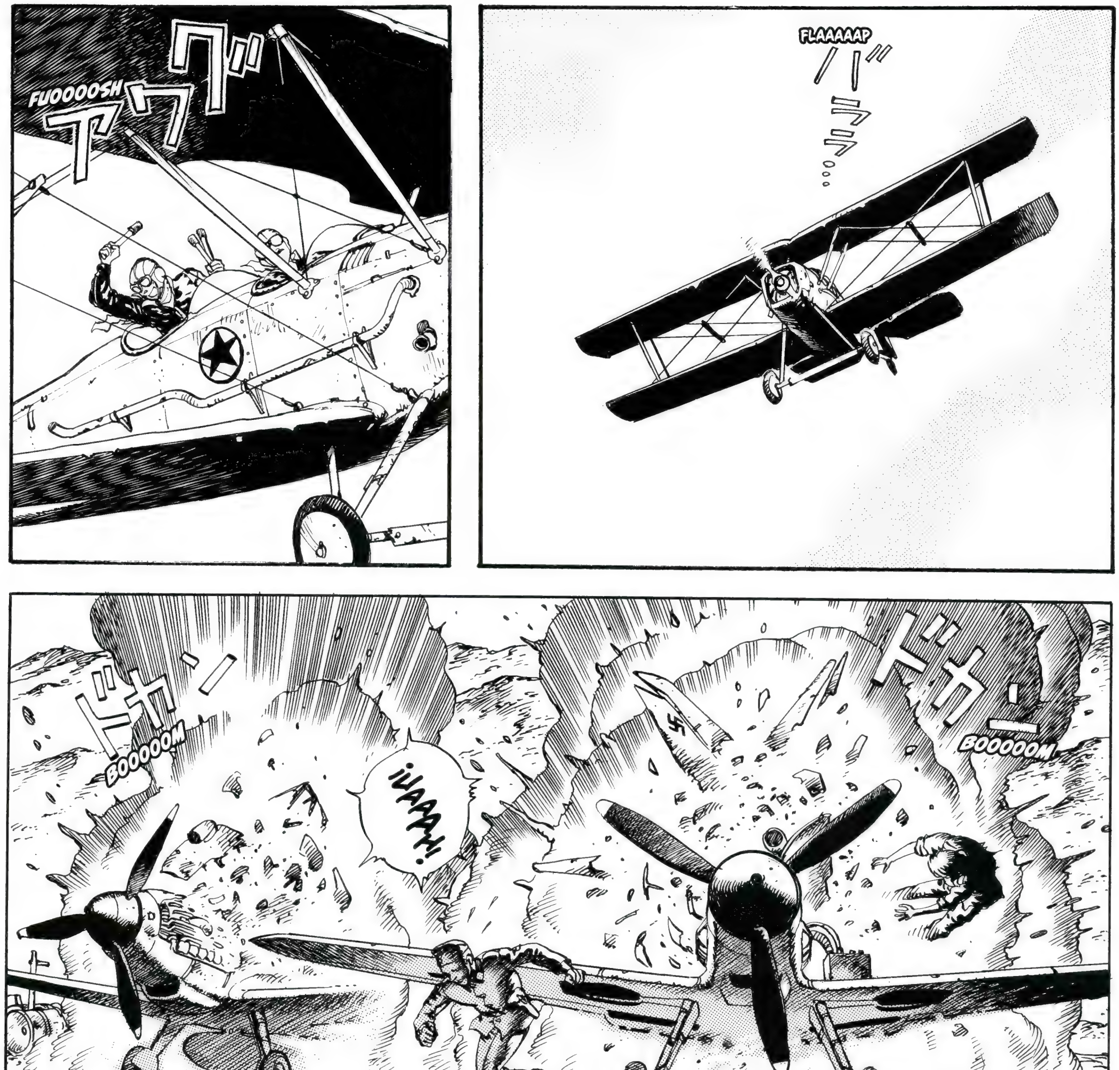
FLAAAAAP
FUOOOOSH
BOOOOOM
¡¡AAAH!!
BOOOOOM
BOOOOOM
BRUOOM

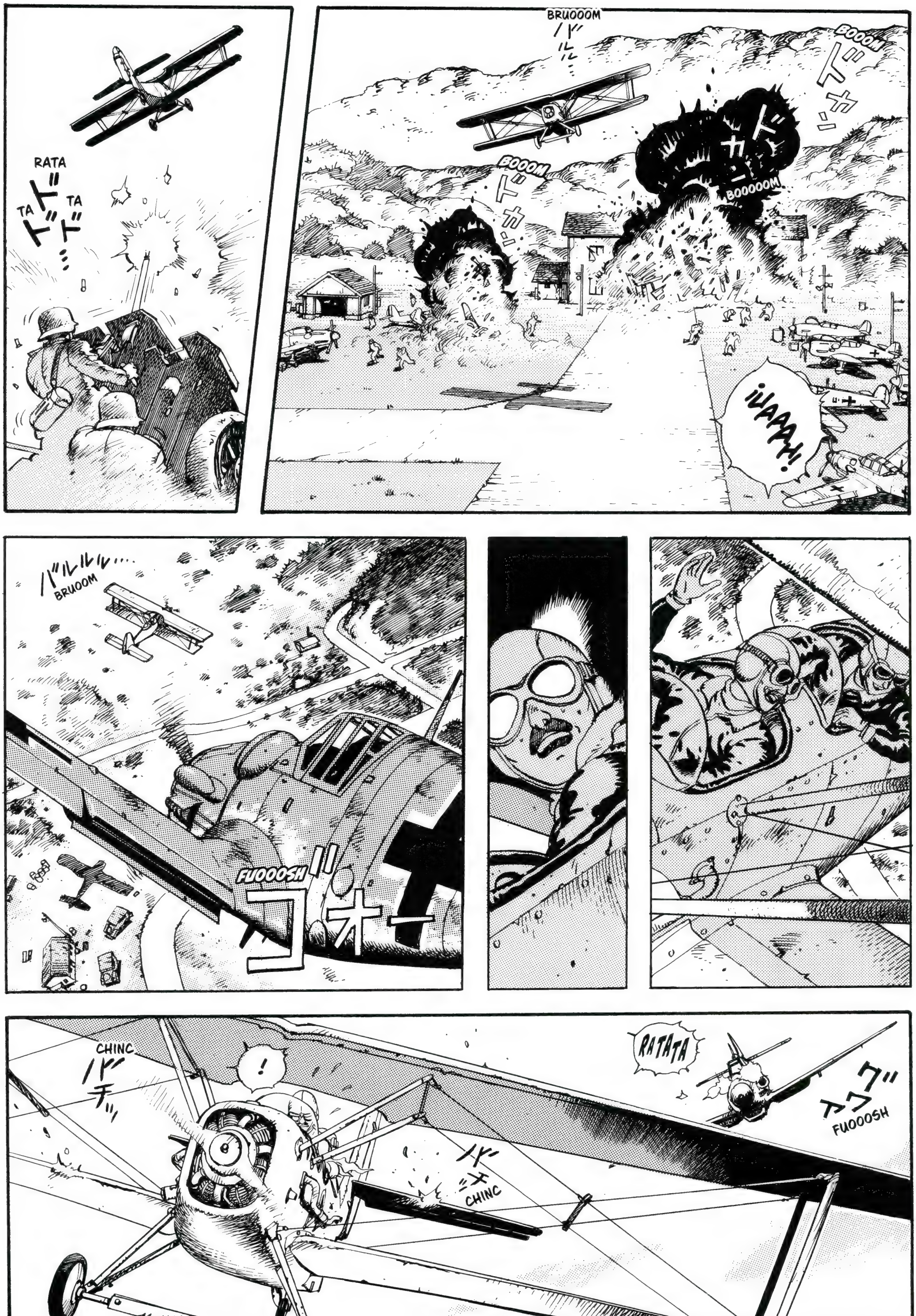

RATA
TA
TA
BRUOOOM
BOOM
BOOM
BOOOOOM
¡UAAAH!
バルルル…
BRUOOM
FUOOOSH
ゴオー
CHINC
!
RATATA
FUOOOSH
CHINC

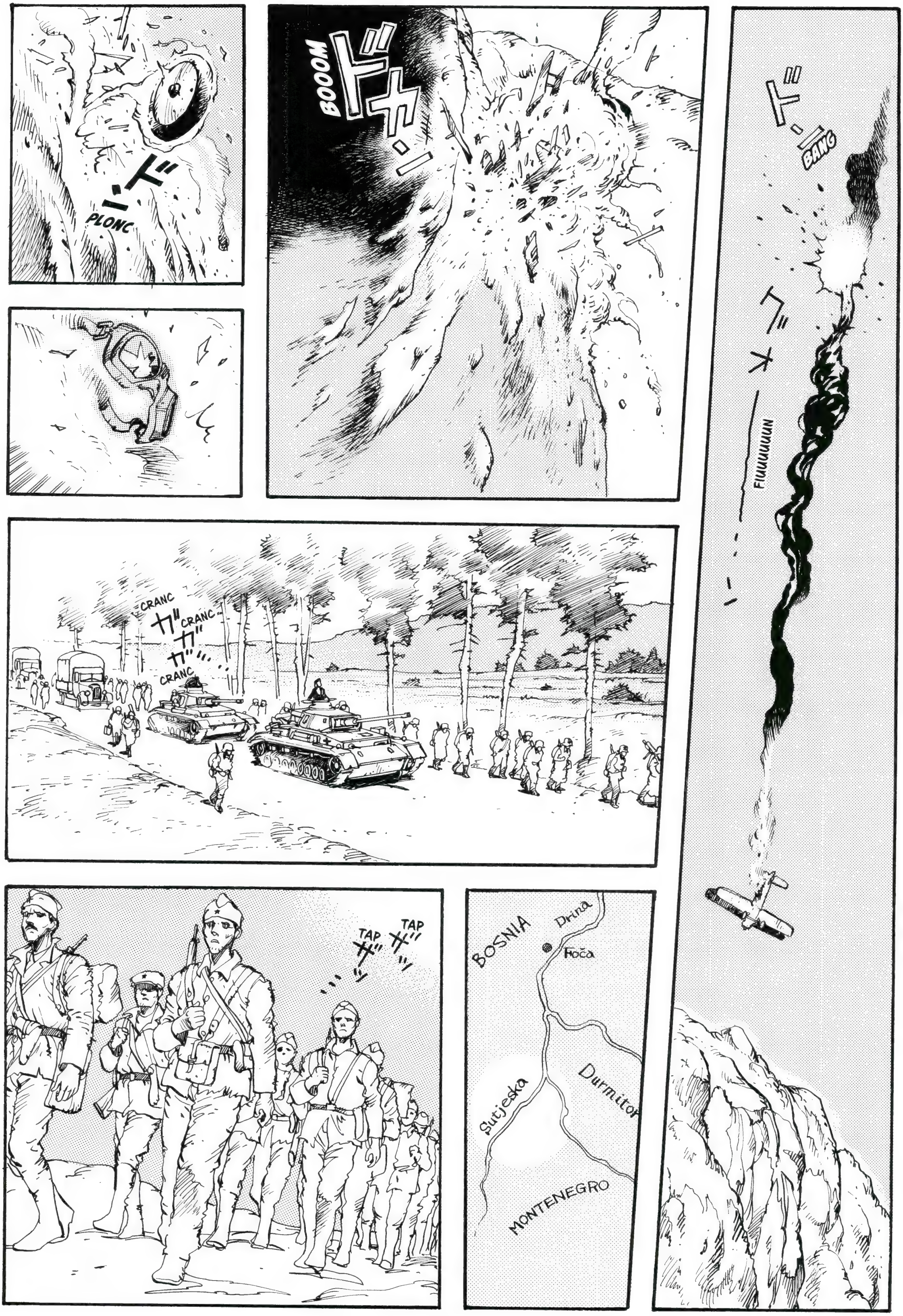
BANG
FIUUUUUUN
BOOOM
PLONC
CRANC
CRANC
CRANC
BOSNIA
Drina
Foča
Durmitor
Sutjeska
MONTENEGRO
TAP
TAP

¡Y ENCIMA NO PODREMOS IR A APOYARLOS PORQUE NOS HEMOS QUEDADO SIN COMBUSTIBLE!
PLONC
PARECE SER QUE TANTO LAS MÁXIMAS AUTORIDADES DE MANDO COMO TRES DIVISIONES ARMADAS SE DIRIGEN DESDE EL MONTE DURMITOR HASTA EL VALLE DE SUTJESKA.
SUBTENIENTE IVO. ¡EL EJÉRCITO ALEMÁN SE ESTÁ ACERCANDO A LA MARCA DE LOS 10 KILÓMETROS!
PLAM
¡MALDITOS MISERABLES! ESTÁN TRATANDO DE RODEAR A LAS PRINCIPALES TROPAS DE LOS PARTISANOS.
Y TAMBIÉN PARECE HABER UN REGIMIENTO DEL EJÉRCITO BÚLGARO.
NUESTRO ENEMIGO SON SEIS DIVISIONES ARMADAS ALEMANAS Y CINCO DIVISIONES ARMADAS ITALIANAS.
INCINEREMOS LOS DOCUMENTOS Y DESTRUYAMOS EL AVIÓN.
¡DEPRISA!
PLONC
PLONC
YA ES HORA DE DESALOJAR ESTE LUGAR.

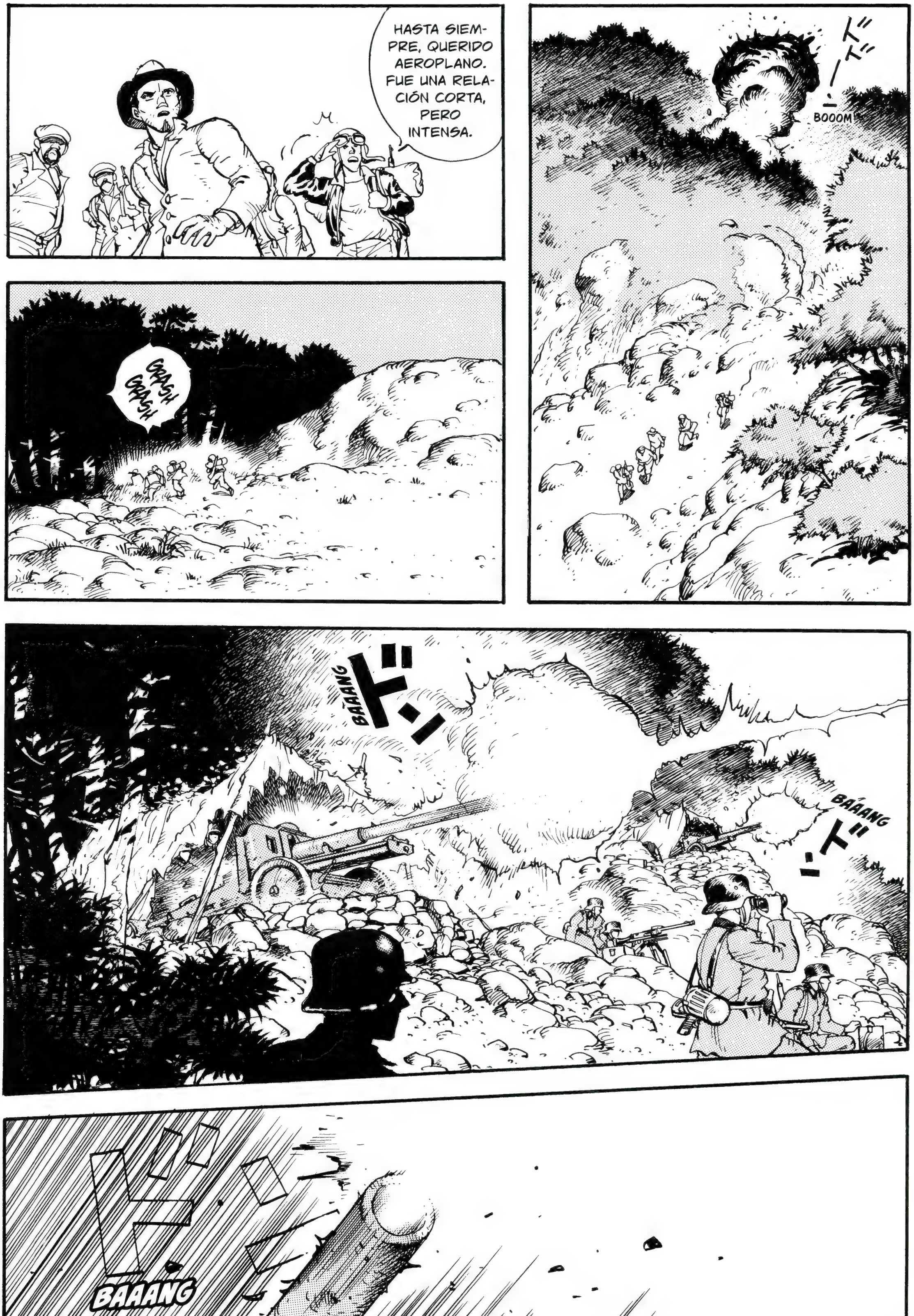
HASTA SIEMPRE, QUERIDO AEROPLANO. FUE UNA RELACIÓN CORTA, PERO INTENSA.
BOOOM
CRASH CRASH
BAAANG
BAAANG
BAAANG

BANG
BANG
BANG

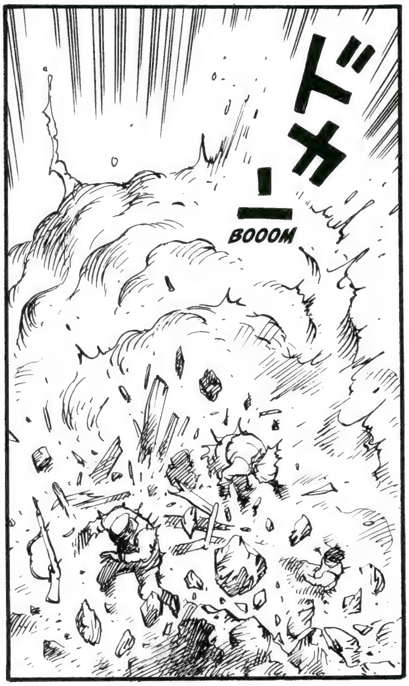
BOOOM

BOOOM
¡UAAAH!
CLANC
CLANC
RATA
TA
TA
RATATA TATA

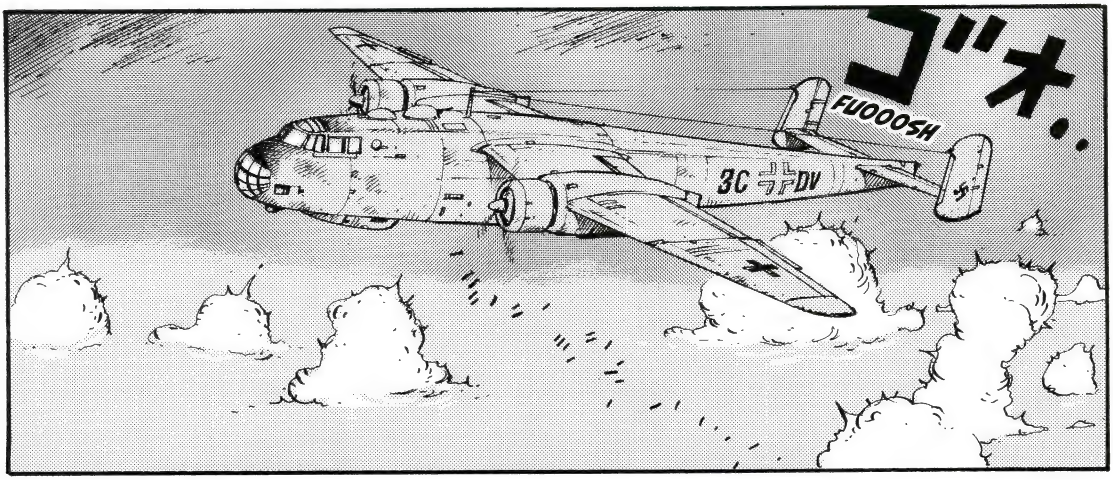
FUOOOSH
3C+DV

BOOOOOM
BOOOM
¡IAAARGH!
CHINC
CHINC
¡BUAAAA!
¡CUIDADO!
TROMP
FUOOOSH
¡ESCONDEOS BAJO LOS ÁRBOLES!
BOOOM
BOOOOOM
¡IAAAH!

SNIIIF...
DA... DAME UN POCO... DE AGUA DE ESA...
UUUGH...
EL ENEMIGO ENVIARÁ REFUERZOS A LAS ZONAS DONDE MÁS PROBABLE SEA QUE SE PRODUZCA UNA BRECHA.
NECESITAMOS SER CAPACES DE AVANZAR MÁS RÁPIDO, INCLUSO POR LAS ZONAS MONTAÑOSAS.
EN ESTE CASO, ENTERRAREMOS LAS ARMAS PESADAS AQUÍ MISMO.
A LA ORDEN.
ドーン
BAAAANG
ドカン
BOOOOOM
ドカーン
BOOOOOM
HIII-HIII-HIN.

¡NO PODEMOS MONTAR A MÁS GENTE! ¡DE LO CONTRARIO, NOS HUNDIREMOS!
SALVAD A MI HIJO. ESTÁ HERIDO.
PSSSH PSSSH
¡QUE NADIE SE DEMORE!
¡DAOS PRISA!
HI-HIIIN.
SPLAAAASH
¡UAAAH!
SLIP
SPLASH
¡DEJA ESO AHÍ QUIETO, ESTÚPIDO!
¿Y POR QUÉ NO DESCARGAS TODO ESTE EQUIPAJE?
SPLASH
SPLASH
¡ES UN AVIÓN ENEMIGO! ¡SALID DEL RÍO!
BRUOOOM
¡UAAARGH!
CHOOF

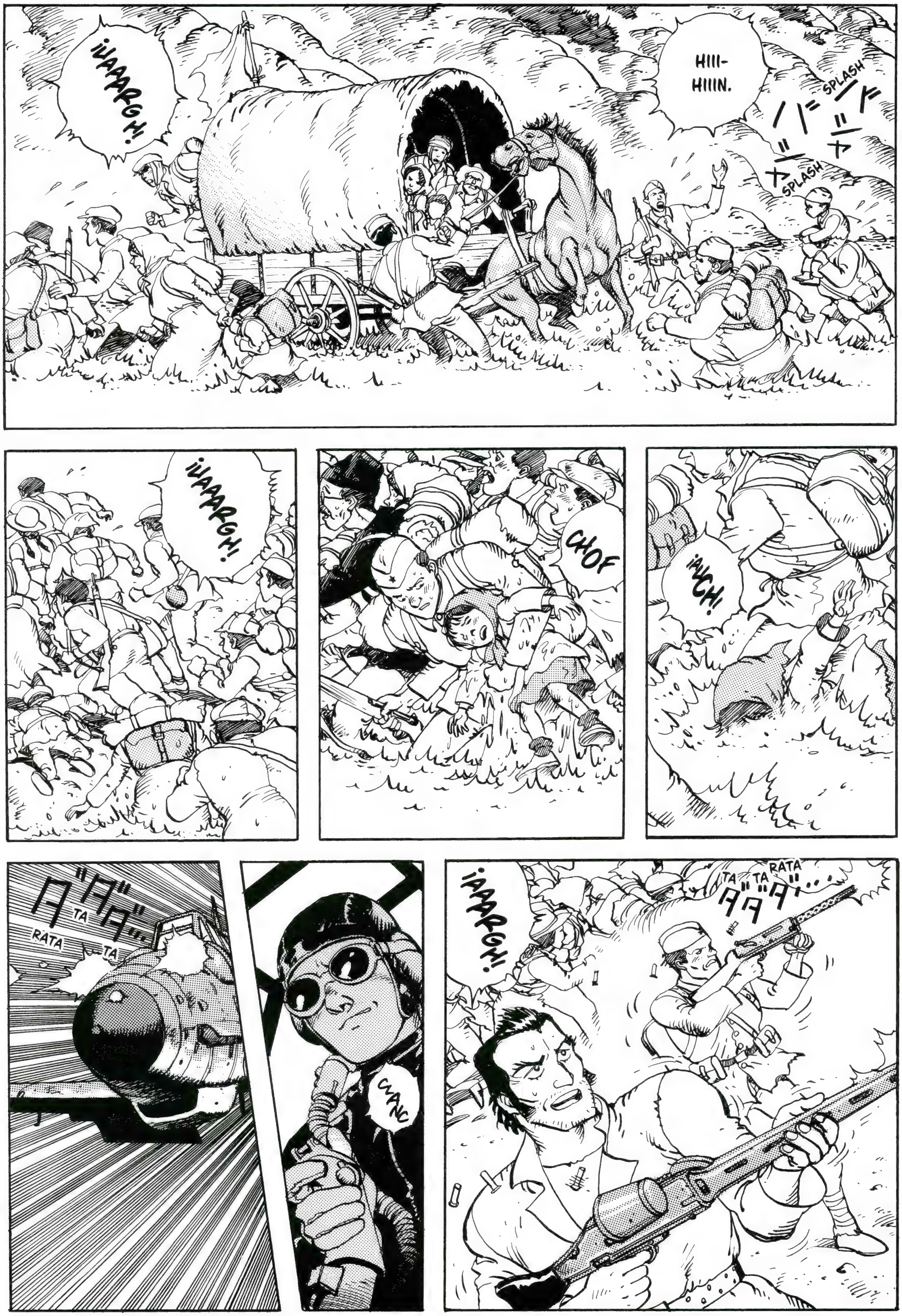
¡¡AAARGH!!
HIII-
HIIIN.
SPLASH
SPLASH
SPLASH
¡¡AAARGH!!
CHOF
¡AUCH!
RATA
TA
TA
CLANC
¡¡AAARGH!!
TA
TA
RATA

CHINC
CHINC
CHINC
BANG
BANG
BANG
BRUOOOM
FUOOOSH
SPLAASH
¡¡AAAARG!!
FUOOOSH
BANG BANG BANG
RATA TA TA
SU... SUELTA, PEDAZO DE IMBÉCIL. MALDITO NIÑATO.
DEJA... DEJA QUE ESE NIÑO SE SUBA.
¡SUELTA!

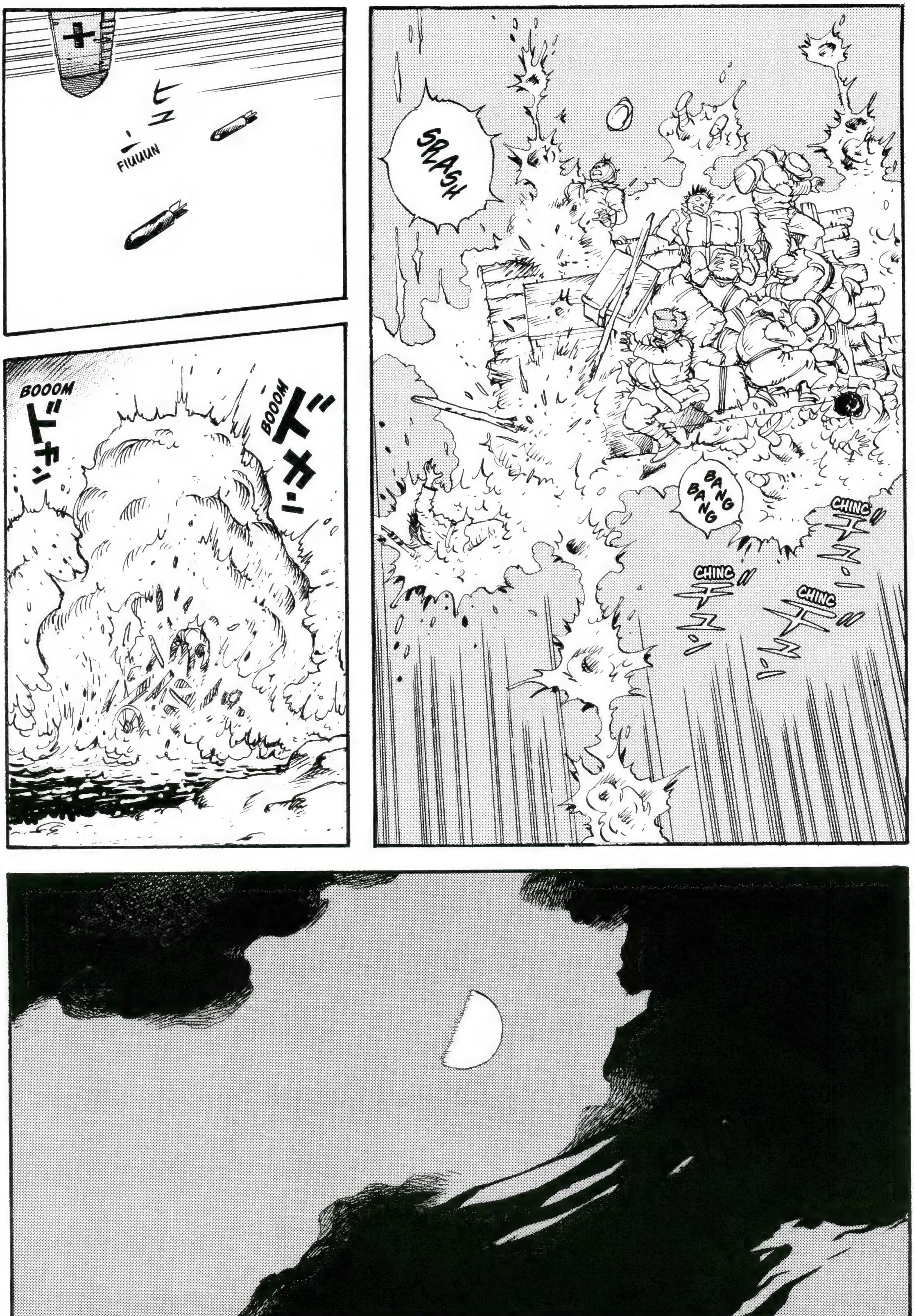
FIUUUN
BOOOM
BOOOM
SRASH
BANG BANG
CHINC
CHINC
CHINC

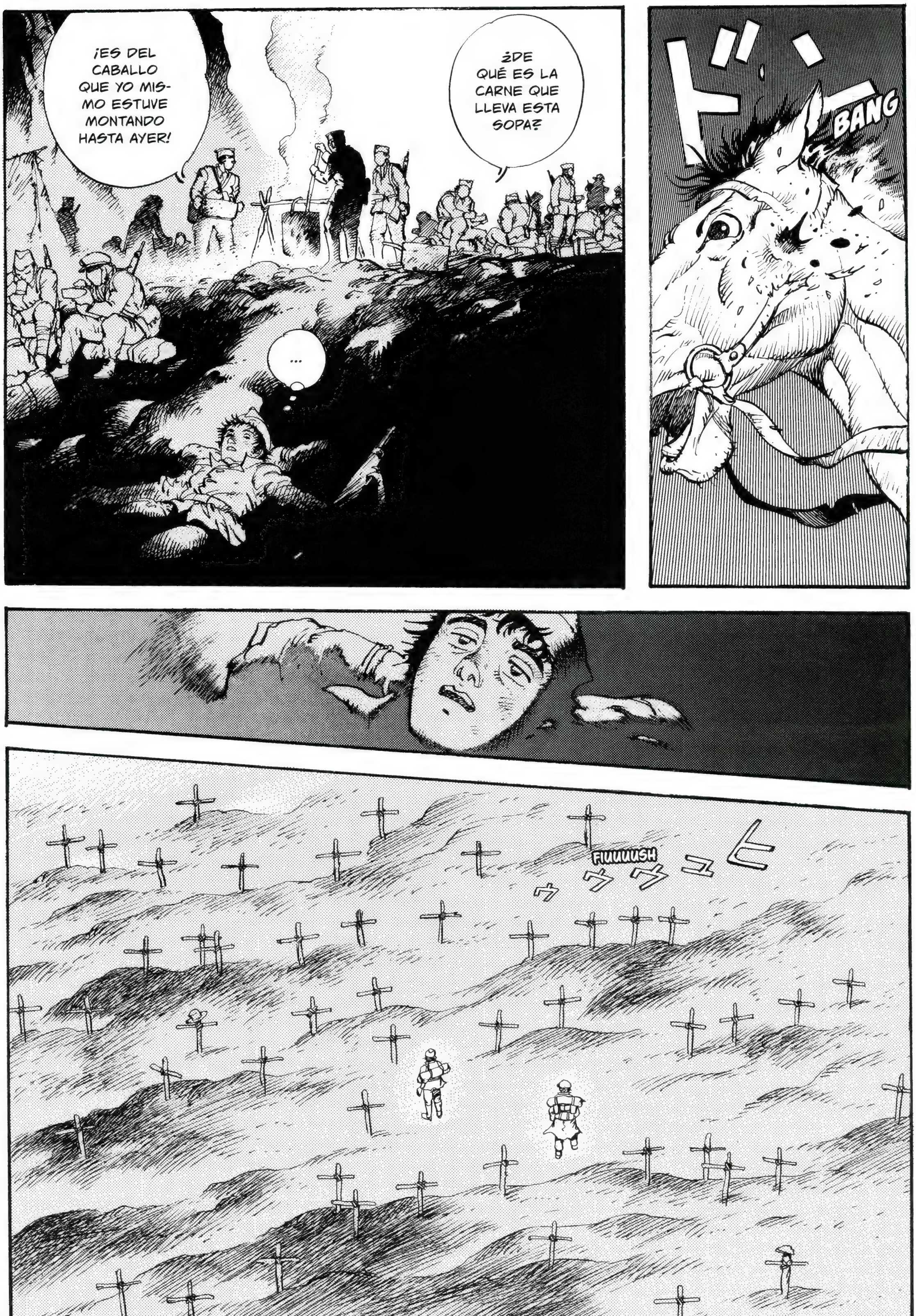
ドーン
BANG
¿DE QUÉ ES LA CARNE QUE LLEVA ESTA SOPA?
¡ES DEL CABALLO QUE YO MISMO ESTUVE MONTANDO HASTA AYER!
...
ヒュウウウ
FIUUUUSH

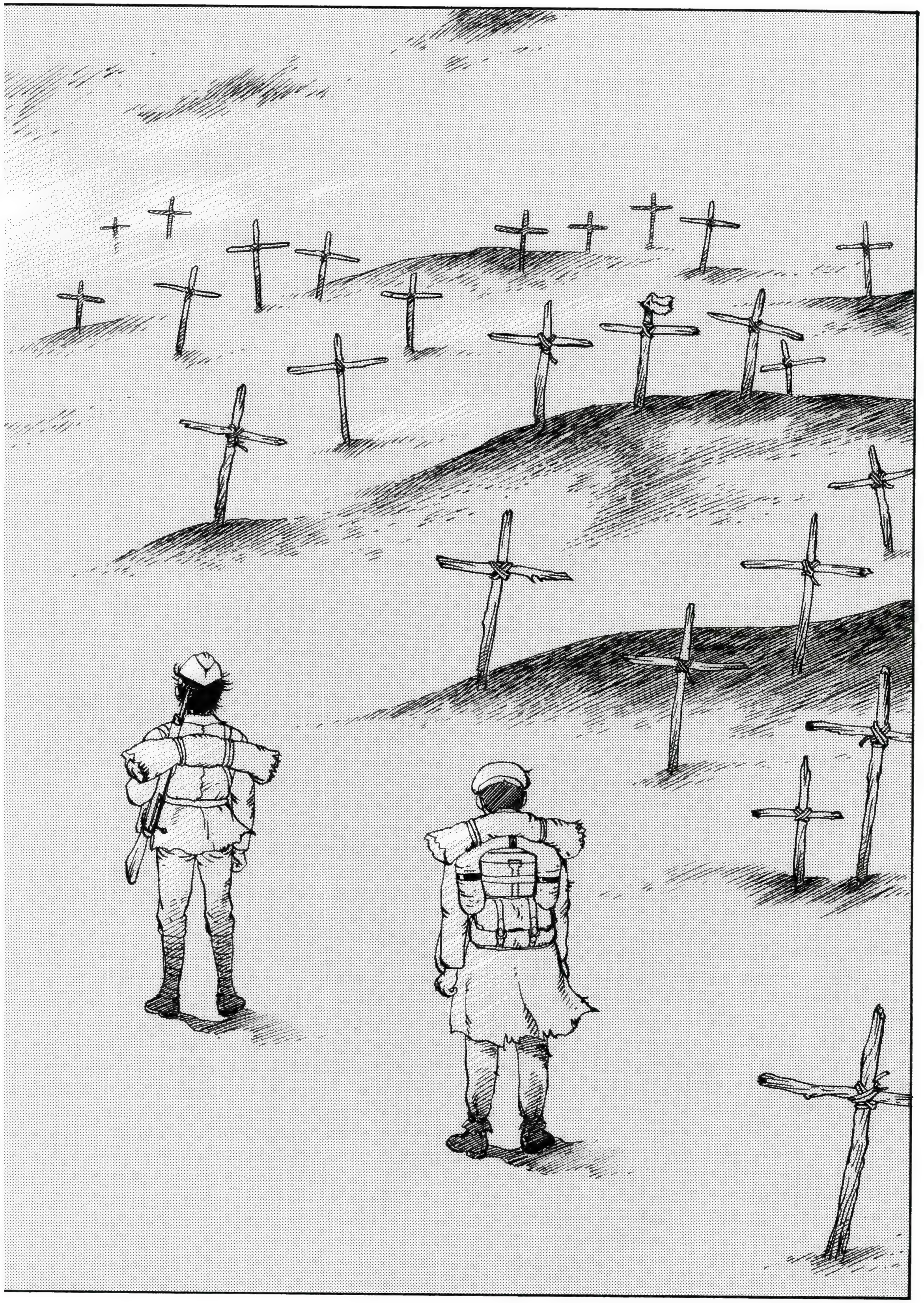

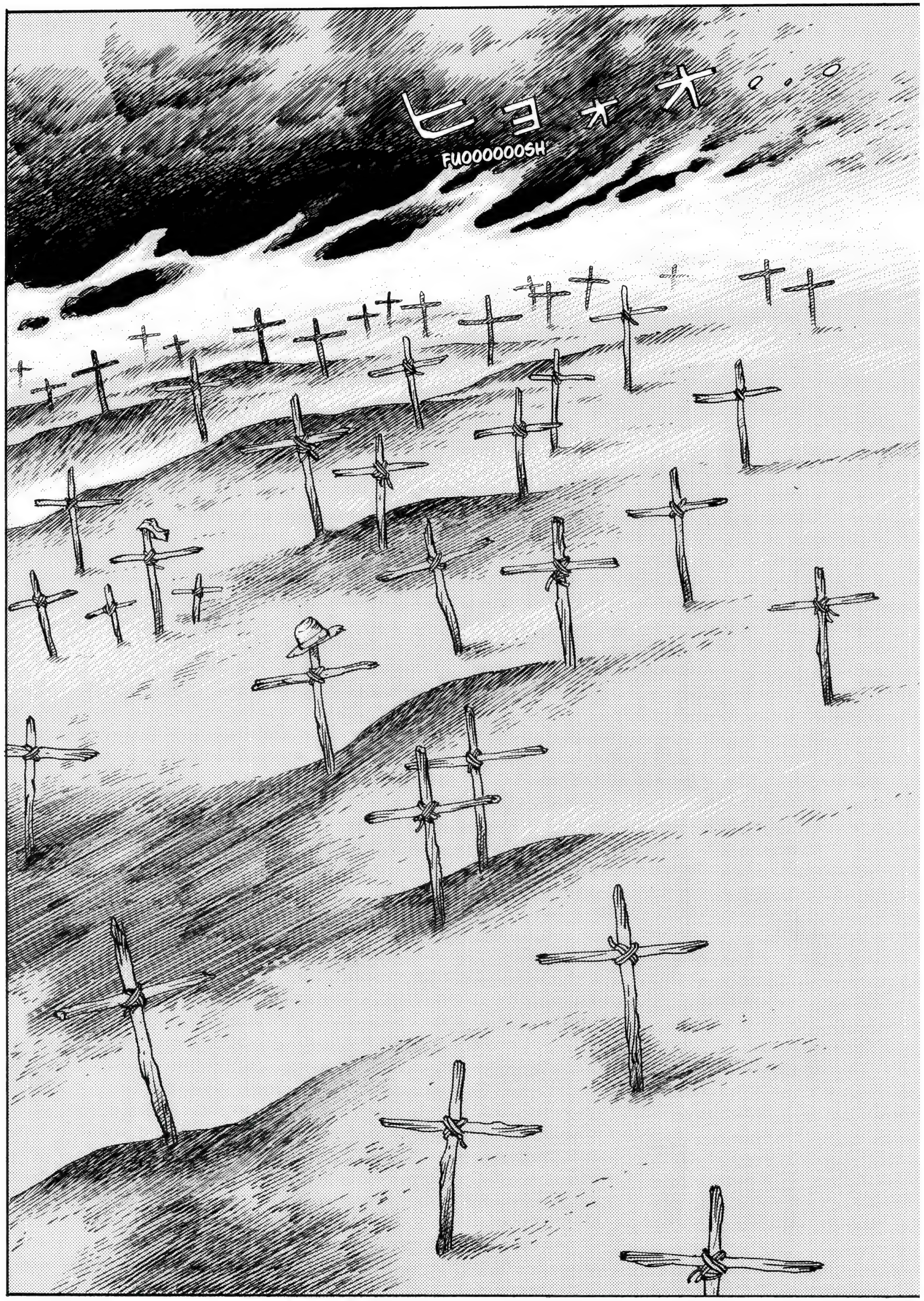
ヒョォオ・・・
FUOOOOOOSH

¡IMBÉCI-LEEES!
LO MIRES POR DONDE LO MIRES, EL MUNDO ENTERO SE HA VUELTO LOCO...
YA ES QUE NI POR SER ALIADOS... AQUÍ TODOS VAN...
FIUUUUUSH
¿TÚ PUEDES OÍR ESO, ISAAC?
MIRA, FÍJATE BIEN... SON LAS VOCES... LOS GRITOS DE TODOS AQUE-LLOS QUE HAN MUERTO...
...SIENDO ARRASTRA-DOS POR EL VIENTO...
FLAP
FLAP
FUOOOOOSH
...HASTA QUE DESAPARE-CEN EN EL CIELO...

ME PREGUNTO DE QUIÉN SERÁ LA VOZ QUE SE LLEVARÁ MAÑANA EL VIENTO...
ES COMO SI TODO ESTE PÁRAMO FUESE EL INTERIOR DE NUESTROS CORAZONES, LOS CORAZONES HUMANOS.
ヒョオオ…
FUOOOOOSH
ESTA VEZ NOS HAN GOLPEADO DE FORMA MUY VIOLENTA...
TAMBIÉN HAN MUERTO BASTANTES SOLDADOS ENEMIGOS...
ザッ ザッ
TAP TAP
OYE, BRANKO... ¿LA ANTERIOR GUERRA TAMBIÉN FUE ASÍ?
¡¿ESTE CONFLICTO TAN VERGONZOSO CONTINUARÁ REPITIÉNDOSE UNA Y OTRA VEZ?!
ヒョオォォオ…
FUOOOOOSH
CUANDO LA GRAN GUERRA ACABÓ, PENSÉ QUE TODOS HABÍAMOS TENIDO SUFICIENTE Y QUE HABÍAMOS APRENDIDO LA LECCIÓN...
SIN EMBARGO...
...OTRA VEZ NOS HEMOS DEJADO ARRASTRAR A LO MISMO...

LOS SERES HUMANOS NO TENEMOS REMEDIO. SOMOS ASÍ DE ESTÚPIDOS...
SIN EMBARGO...
VOSOTROS DOS, ESCUCHADME.
NO VEÁIS SOLO LO PEOR DE LAS PERSONAS... NI ADMIRÉIS ÚNICAMENTE LO BUENO...
Y ESTO ES TODO LO QUE PUEDO DECIROS...
ヒョォォ…
FUOOOOOSH

FLORES DE PIEDRA
VOLUMEN 4
FIN

COLECCIÓN DE RECORTES E ILUSTRACIONES

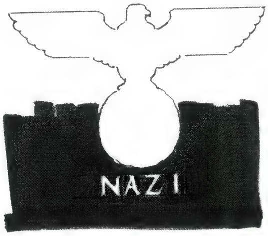
NAZI

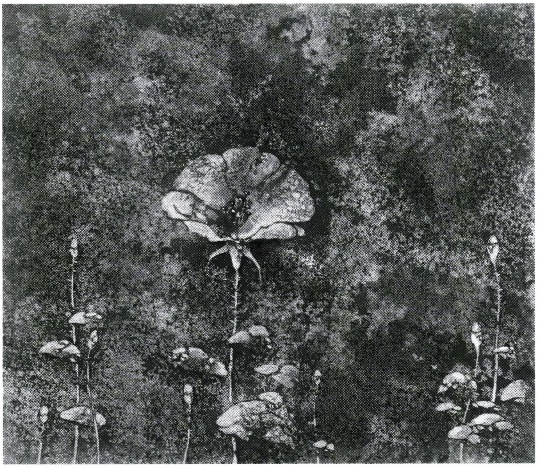

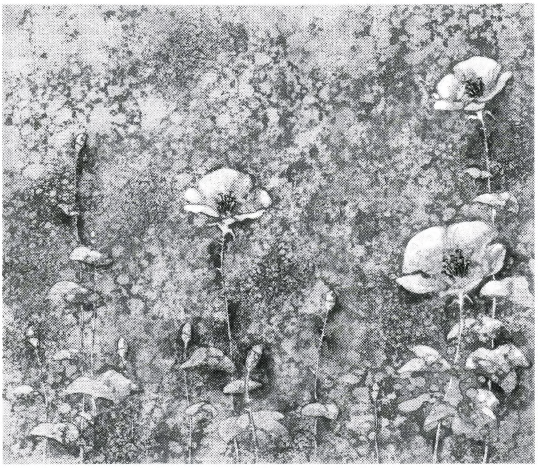

© FLORES DE PIEDRA VOL. 4

ISHI NO HANA Vol. 4

©Hisashi Sakaguchi 2022

First published in Japan in 2022 by KADOKAWA CORPORATION, Tokyo.

Spanish translation rights arranged with KADOKAWA CORPORATION, Tokyo
through TOHAN CORPORATION, Tokyo.

Edición española realizada a partir de la edición japonesa.

Publicación de Editorial Planeta, SA. Diagonal, 662-664, 08034 Barcelona.

Copyright © 2025 Editorial Planeta, SA, sobre la presente edición.

Reservados todos los derechos.

Traducción: Carlos Mingo e Irene Telleria

ISBN: 978-84-1161-915-8

Depósito legal: B. 2.397-2024 (10359942)

Printed in EU / Impreso en UE.

No se permite la reproducción total o parcial de este libro, ni su incorporación a un sistema informático, ni su transmisión en cualquier forma o por cualquier medio, sea éste electrónico, mecánico, por fotocopia, por grabación u otros métodos, sin el permiso previo y por escrito del editor. La infracción de los derechos mencionados puede ser constitutiva de delito contra la propiedad intelectual (Art. 270 y siguientes del CódigoPenal).

Queda expresamente prohibida la utilización o reproducción de este libro o de cualquiera de sus partes con el propósito de entrenar o alimentar sistemas o tecnologías de inteligencia artificial.

La lectura abre horizontes, iguala oportunidades y construye una sociedad mejor.

La propiedad intelectual es clave en la creación de contenidos culturales porque sostiene el ecosistema de quienes escriben y de nuestras librerías.

Al comprar este libro estarás contribuyendo a mantener dicho ecosistema vivo y en crecimiento.

En Grupo Planeta agradecemos que nos ayudes a apoyar así la autonomía creativa de autoras y autores para que puedan seguir desempeñando su labor.

Dirígete a CEDRO (Centro Español de Derechos Reprográficos) si necesitas fotocopiar o escanear algún fragmento de esta obra. Puedes contactar con CEDRO a través de la web www.conlicencia.com o por teléfono en el 91 702 19 70 / 93 272 04 47.

PEFC
PEFC/14-38-00305

El papel de este libro procede de bosques gestionados de forma sostenible y de fuentes controladas.

Inscríbete en nuestro boletín de novedades en: www.planetacomic.com

Web: www.planetacomic.com

Blog: https://www.planetadelibros.com/blog/planeta-fantasy/16

Facebook/Instagram/Twitter/Youtube: @PlanetadComic

¡Romped el asedio alemán!

Las potencias del Eje, dirigidas por el coronel Meissner, tienen acorralado al principal bloque de los partisanos, entre las que se encuentra Krilo, junto con 40.000 refugiados. Sin embargo, mientras Tito, el comandante en jefe de los partisanos, trata de encontrar una salida cruzando el río Neretva... ¡la Luftwaffe, la fuerza aérea de las fuerzas armadas unificadas de Alemania, lanza un despiadado ataque aéreo contra los partisanos mientras cruzan las ruinas de un puente que ha sido arrastrado por la corriente!

Iván ha estado buscando a Moltovich, el tesorero del antiguo Reino de Yugoslavia, tal y como le había ordenado en el pasado la Agencia de Inteligencia Militar alemana, la cual ahora sospecha de los actos de Iván. El mismo Iván que sigue luchando solo, y que finalmente ha sido señalado por el bando alemán.

10359942

9 788411 619158